

# Ingjaldssandur

## Sæbólssókn Dýrafjarðarþingum

Fylgihæfti (9) með Dýrfirðingaskrá  
1880-1948 (I-II) samkvæmt  
sóknarmannatali sóknarinnar. Í  
skránni er innskröfsefni sem tekur  
breytingum og leiðréttingum í  
netútgáfunni (Núpsbók.is)

**Heimili og heimilisfólk 1880-1948**

**Sálnaregistur sóknarinnar**

**Landfræðilega er sóknin í Önundarfirði  
Tölvuskráð 1919-1920, endurskráð 1921-1922**



**Efnisyfirlit**

Inngangur.....	5	Árið 1904.....	100
Bæjatal.....	8	Árið 1905.....	102
Sóknaskipn í Ísafjarðarsýslu.....	9	Árið 1906.....	104
Sóknarmannatal Sæbólssóknar 1880-1948.....	11	Árið 1907.....	107
Þróun íbúafjölda.....	11	Árið 1908.....	108
Sóknarmannatöl hafa verið vandlega bundin á Þjóðskjalasafni.....	12	Árið 1909.....	110
Slitur úr sóknarmannatali Dýrafjarðarþinga 1785. Heil og samfelld töl eru yngri.....	13	Árið 1910.....	112
Bæir sóknar í skráningarröð.....	28	Árið 1911.....	114
Árið 1880.....	28	Árið 1912.....	116
Árið 1881.....	33	Árið 1913.....	118
Árið 1882.....	36	Árið 1914.....	120
Árið 1883.....	39	Árið 1915.....	122
Árið 1884.....	41	Árið 1916.....	124
Árið 1885.....	44	Árið 1917.....	127
Árið 1886.....	47	Árið 1918.....	129
Villingadalur.....	49	Árið 1919.....	131
Árið 1887.....	51	Árið 1920.....	133
Árið 1888.....	54	Árið 1921.....	135
Árið 1889.....	57	Árið 1922.....	137
Árið 1890.....	60	Árið 1923.....	140
Árið 1891.....	63	Árið 1924.....	142
Árið 1892.....	66	Árið 1925.....	144
Árið 1893.....	69	Árið 1926.....	146
Árið 1894.....	72	Árið 1927.....	148
Árið 1895.....	75	Árið 1928.....	150
Árið 1896.....	79	Árið 1929.....	151
Árið 1897.....	82	Árið 1930.....	153
Árið 1898.....	84	Áveita á Ingjaldssandi.....	153
Árið 1899.....	87	Árið 1931.....	155
Árið 1900.....	89	Árið 1932.....	157
Árið 1890.....	92	Árið 1933.....	159
Árið 1902.....	95	Árið 1934.....	160
Árið 1903.....	97	Árið 1935.....	162
		Árið 1936.....	163
		Árið 1937.....	165
		Árið 1938.....	166

---

Árið 1939 .....	167
Árið 1940 .....	168
Árið 1941 .....	170
Árið 1942 .....	171
Árið 1943 .....	172
Árið 1944 .....	173
Árið 1945 .....	175
Árið 1946 .....	176
Árið 1947 .....	177
Árið 1948 .....	178
Endurröð bæja og heimila .....	180
Álfadalur 1.....	180
Elsta varðveitta síða sóknarmannatals í Dýrafirði. ....	180
Álfadalur 2.....	187
Álfadalur 3.....	190
Álfadalur 4.....	192
Ástún.....	192
Brekka 1.....	194
Brekka 2.....	202
Háls 1.....	205
Háls 2.....	208
Háls 3.....	211
Hraun 1.....	211
Hraun 2.....	221
Sæból1.....	221
Sæból 2.....	229
Sæból 3.....	234
Sæból 4.....	237
Sæból 5.....	238
Villingadalur 1.....	238
Villingadalur 2.....	244
Eftirmáli.....	246

## Inngangur

Upphaf þeirrar tölvuskráningar sóknarmannatala í Dýrafirði sem birtist í þessu hefti og nokkrum öðrum (10+2) má rekja til ritunar sögu Núpsskóla. Upptökusvæði skólans (1906) var í byrjun Mýrahreppur og nemendur hans voru þá allir fæddir eftir 1880 og þar til heimilis. Innritun nemenda miðaðist við ákveðinn aldur. Saman leiddi þetta til tölvuskráningar allra íbúa hreppsins meðan sóknarmannatöl voru skráð í bækur prestanna (til 1948). Fljótlega kom í ljós að aðgreina þurfti nafna og nöfnur og var þá leitað fæðingardaga til aðgreiningar og fæðingarári bætt við nafn. Fæðingardagar voru ekki skráðir í sóknarmannatöl, aðeins aldur sóknarbarna. Þetta reyndist tafsamur hluti skráningarinnar. Eftir skráningu Mýrahrepps (Dýrafjarðarþinga) var skráin birt á netinu undir slóðinni Núpsbók.is. Þá var í bjartsýni ráðist í skráningu Þingeyrarhrepps til viðbótar, þ.e. Sandaprestakalls. Við sameiningu þessara skráa kom í ljós ýmislegt sem betur mátti fara í samræmi. Þetta leiddi til breytinga á skrá Dýrafjarðarþinga. Við svo búið stendur og verður þá að horfast í augu við að aldrei verður unnt að ganga svo frá þessu eða álíka verki að villulaust verði. Það getur engu að síður orðið til dægurstyttingar. Á meðan tölvuskráning sóknarmannatala er í einhverju tómarúmi á Þjóðskjalasafni getur þetta safn ef til vill einnig orðið öðrum Dýrfirðingum auðveldara aflestrar en frumritin eru. Þau eru auðvitað öll áfram á netinu og þangað verður að fara ef vísindalegrar nákvæmni er þörf.

Tölvuskra hefur það umfram frumritin að í henni er unnt að raða efni með mismunandi og skjótum hætti. Þetta er gert í þessum heftum og leiðir m.a. af sér að hvert nafn kemur fyrir á mörgum stöðum. Þannig er í þessu hefti þrens konar uppröðun efnisatriða:

1. Nafnaskrá í stafrófsröð ("tölvustafrófsröð" án hefðbundins tillits til millinafna)<sup>1</sup>. Í sumum skráum er fyrsta og síðasta skráða ár einstaklingsins haft á eftir nafni og fæðingarári.
2. Röð frumrits, röð prestsins, á bæjum og heimilisfólki hvers árs fyrir sig.
3. Hver bær fyrir sig í stafrófs- og tímaröð með nöfnum heimilisfólks eins og í nr. 2.

Ekki fundust allir fæðingardagar og eru þá einstaklingar (oftast) stjörnumerktir (\*) og ársettir í samræmi við uppgefinn aldur. Fleirnefni einstaklinga eru sérstakt vandamál í safni sem þessu. Þörfin á samræmingu hefur leitt til ýmislegra frávika frá frumritinu svo sem í stafsetningu eða röð fleirnefna. Tví- eða fleirnefni geta leitt til tvískráningar sama einstaklings. Samanburður á fæðingardögum fækkar slíkum villum. Hins vegar er misræmi á milli kirkjubóka og Íslendingabókar ekki óalgengt og getur valdið fjölgun tvískráninga. Samræmis vegna er dagsetning Íslendingabókar látin standa í flestum tilfellum. Villur í bókun presta eru leiðréttar án athugasemda

Fjöldi foreldralausra barna ar áberandi og um þau reyndust yfir 3.000 skráningar, Börn einstæðra foreldra, einkum mæðra, mynda annan hóp. Það var til umhugsunar hver kjör þessara hópa höfðu verið og hvort eitthvað mætti af gögnunum sjá hvað af þeim hafði orðið. Ítarleg skrá ar gerð um börn einstæðra mæður, skilgetnum sem óskilgetnum. Í fæðingarsóknum má finna foreldrana og stöðu þeirra. Af Íslendingabók má ráða ævilengd þeirra og í flestum tilfellum störf. Gerð var sérstök athugun á vinnumönnum sem langa skráningarstöðu höfðu (undu vel vistinni?).

Einstæðar mæður fengu ekki þá stöðu skráða í tölun heldur varð staða þeirra eingöngu ráðin af stöðu barns. Venjulegasta staða barns er „barn þeirra“. Einstæða móðirin þekktist af skráningu barnsins „hennar barn“. Lituð nöfn í talinu tilheyrja þessum hópum, blá, mæðrunum, gul, börnunum, „græn vinnumönnum.

Orðið tökubarn var við skráninguna látið ná yfir fleiri skráningarorð svo sem, sveitarbarn, fósturbarn eða uppeldisbarn enda notuðu prestar þessi orð jöfnum höndum. Síðar í heftinu verður gerð grein fyrir fleiri flokkum.

---

<sup>1</sup> Þ.e. millinöfn lenda inni í stafrófsröðinni en ekki hlaupið yfir þau eins og venjulegast er í nafnaskráum bóka.

## Inngangur

Við talningu er ýmist unnt að telja fjölda skráninga/færslna (=ára) eða fjölda nafna. Í þeirri úrvinnslu sem hér er til orðin er ferðinum skipt í 10 einingar sem mætti kalla þyrpingar, Hraunssókn (Keldudal), Haukadál, Brekkudal, Þingeyri, Sandasókn innri, Mýrasókn innri og ytri, Núp, Núpssókn ytri og Sæbólssókn (Ingjalddssand). Í eftirfarandi töflu eru nokkrar heildartölur:

Samantekt skráninga sókanrbarna í Dýrafirði 1879/80 - 1948 eftir skilgreindum svæðum (þyrpingum) í samanburðarskyni.	1 Hraunssókn	2A Haukadalur	2B Brekkudalur	3 Þingeyri	4 Sandasókn innri	5 Mýrasókn innri	6 Mýrasókn ytri	7 Núpssókn Núpur	8 Núpssókn ytri	9 Sæbólssókn	Alls / meðaltöl
<b>Nöfn (allra) Dýrfirðinga skv. sóknarmannatölum 1879/80 - 1948</b>											
Allar færslur talsins	5.922	6.487	6.909	16.579	8.600	7.885	7.114	2.916	5.005	6.098	<b>73.515</b>
Færslur yngri en 15 ára barna	2.207	2.034	2.340	5.460	3.129	2.851	2.519	931	1.674	2.312	<b>25.457</b>
Færslur tökubarna	324	302	275	448	365	283	480	138	207	219	<b>3.041</b>
Færslur barna einstæðra mæðra	144	148	166	520	232	105	95	29	65	104	<b>1.608</b>
Hlutfall skráninga tökubarna	14,7	14,8	11,8	8,2	11,7	9,9	19,1	14,8	12,4	9,5	<b>12,7</b>
Hlutfall skráninga einstæðra	6,5	7,3	7,1	9,5	7,4	3,7	3,8	3,1	3,9	4,5	<b>5,7</b>
<b>Þar af börn 0-14 ára</b>											
Öll nöfn barn 0-14 ára	628	629	774	1746	942	768	829	426	575	668	<b>7.985</b>
Nöfn tökubarna	74	65	80	110	83	78	108	33	55	58	<b>744</b>
Nöfn barna einstæðra mæðra	50	51	43	127	70	38	37	16	28	31	<b>491</b>
Hlutfall nafna tökubarna	11,8	10,3	10,3	6,3	8,8	10,2	13,0	7,7	9,6	8,7	<b>9,7</b>
Hlutfall nafna barna einstæðra mæðra	8,0	8,1	5,6	7,3	7,4	4,9	4,5	3,8	4,9	4,6	<b>5,9</b>

Fyrir einstaka bæi væru hlutföll tökubarna og barna einstæðra mæðra til dæmis þessi:

	Álfad.	Ástún	Brekka	Háls	Hraun	Sæból	Villd.
Einstæðra	5,6	7,3	5,9	3,6	6,6	4,8	5,7
Tökubarna	17,9	13,6	16,8	27,7	15,2	20,8	17,5

Í heftunum eru nokkrir ferlar tökubarna settir fram með myndrænum hætti sbr. hér neðar. Árin sem ferillinn nær til eru í efstu línu töflunnar, 1884-1902. Skráð staða er í fremsta dálki. Þar má m.a. sjá stöðuna „Lausamaður“. Sú lína er að öðru leyti auð og af því er að sjá að drengurinn er lausamaður á Hólum 1 síðar en taflan tekur til. Eftir 1902. Árin sem hann er skráður tökubarn eru aldur hans sýndur

	1884	1885	1886	1887	1888	1889	1890	1891	1892	1893	1894	1895	1896	1897	1898	1899	1900	1901	1902
<b>Tökubarn í Sandasókn f. 1884, skráð staða þess. til 18 ára aldurs.</b>																			
<b>Barn hans</b>																			
Saurar		1																	
<b>Lausamaður</b>																			
Hólar 1																			
<b>Léttadrengur</b>																			
Hólar 1															14				
<b>Léttingur</b>																			
Hólar 1													12						
<b>Tökubarn</b>																			
Hólar 1			2	3	4	5	6	7	8	9	10	11		13				17	
Saurar	0																		
<b>Vinnumaður</b>																			
Hólar 1																	16		18
<b>Vinnupiltur</b>																			
Hólar 1																15			
<b>Aldur</b>	0	1	2	3	4	5	6	7	8	9	10	11	12	13	14	15	16	17	18

## Inngangur

með rauðu lettri. Þannig er hann hins vegar skráður tókubarn 1884 en árið eftir er hann hjá föður sínum „sonur hans“. Mismunandi skráning er hins vega á stöðu hans á hverju ári eftir 1895.

Skrifarinn rakti ættir sínar til vinnumanna sem lengst gegndu því starfi. Eitt dæmi er um þetta á síðunni.

Í heftunum eru nokkur efnisatriði algjörlega af handahófi sem skrásetjari hefur rekist á eða búið til og

mun halda áfram að draga inn í sitt eintak sér til dægrastyttingar. Mörg þessara atriða varða vinnumenn, tókubörn eða einstæðar mæður. Sumar minningagreinar (brot) varpa ljósi á almennt líf og lifnaðarhætti síns tíma.

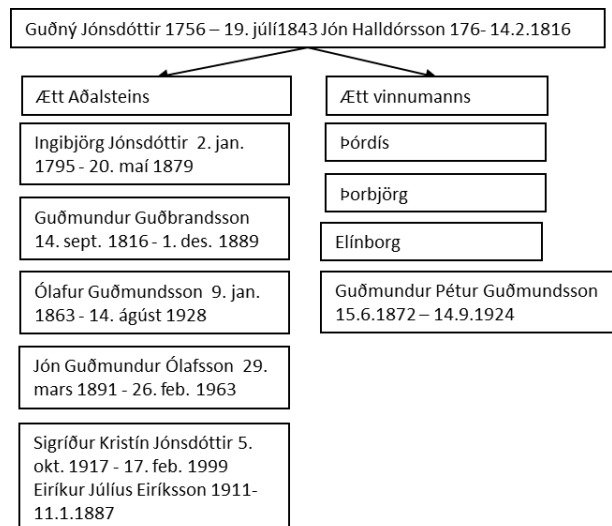

Í Nesdal gengu naut Sandsmanna innan nauthelds garðs.

## Bæjatal



Þau bæjanöfn sem koma fyrir  
í sóknarmannatölum  
Sæbólssóknar 1880-1948

Álfadalur 1  
Álfadalur 2  
Álfadalur 3  
Álfadalur 4  
Ástún

Brekka 1  
Brekka 2  
Brekka 3  
Háls 1  
Háls 2  
Háls 3  
Hraun 1  
Hraun 2  
Sæból 1

Sæból 2  
Sæból 3  
Sæból 4  
Sæból 5  
Villingadalur 1  
Villingadalur 2  
Villingadalur 3



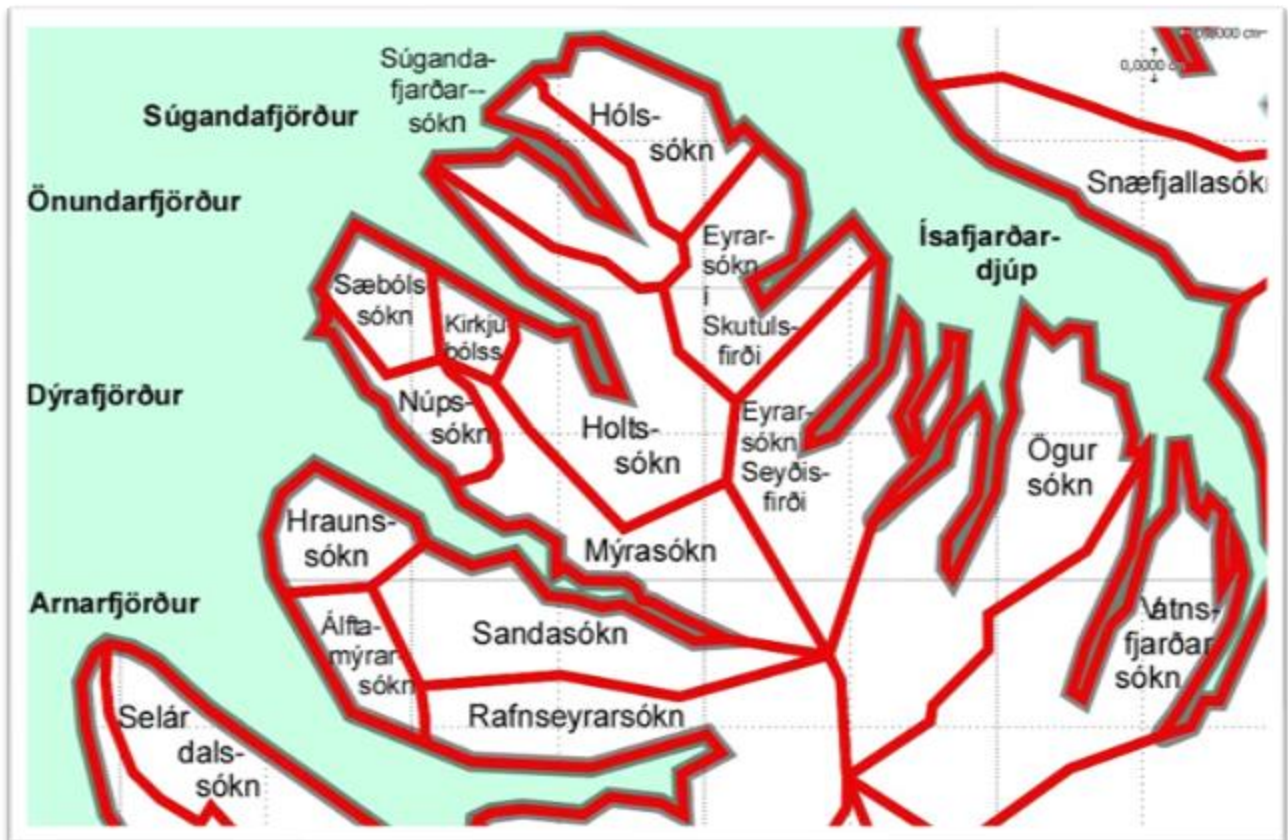

Sóknaskipn í Ísafjarðarsýslu.

Manntalsár	1890	1901	1910	1920	1930	1940
Álfadalur 1	15	10	7	9	8	12
Álfadalur 2	7	9		7		
Álfadalur 3	10					
Ástún					5	6
Brekka SÆB 1	15	20	10	12	13	8
Brekka SÆB 2	9		10	2		
Háls 1	12	5	5	7		
Háls 2	5	9	4			
Hraun SÆB 1	20	17	13	14	11	6
Sæból SÆB 1	16	13	10	5	8	5
Sæból SÆB 2	11	16	7	2	5	8
Sæból SÆB 3				7	9	9
Sæból SÆB 4				6		
Villingadalur 1	10	12	14	5	7	
Villingadalur 2				4		
Villingadalur 3				7		
<b>Alls</b>	<b>130</b>	<b>111</b>	<b>80</b>	<b>87</b>	<b>66</b>	<b>54</b>



## Sóknarmannatal Sæbólssóknar 1880-1948

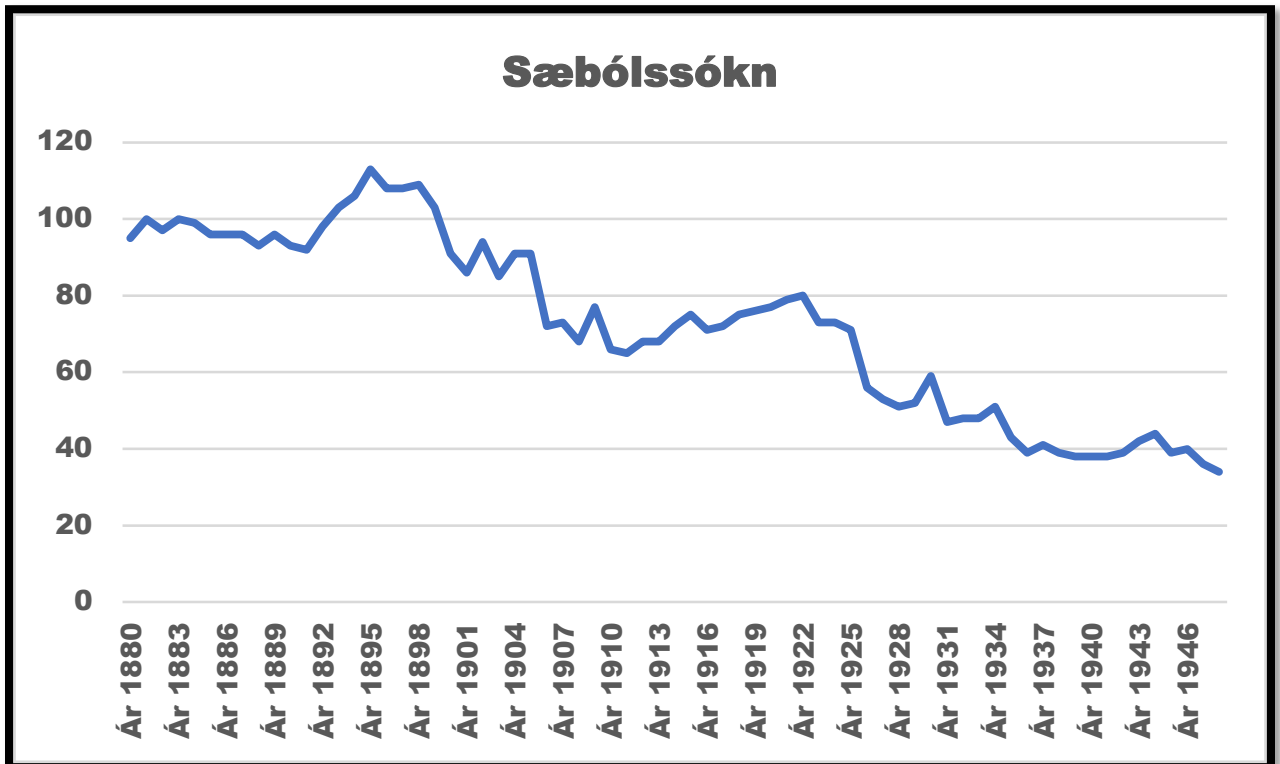

### Þróun íbúafjölda

Sóknarmannatöl hafa lægri sess í heimildasafni heldur en hinar eiginlegu kirkjubækur sem skrá fæðingar, skírn, fermingu, hjónabönd og dánardægur sem til falla í hverju prestakalli fyrir sig. Elstu slitur af sóknarmannatölum Dýrafjarðarþinga eru frá 1785.

Aðalbjartur Guðmundsson\* 1880 / á skrá: 1891-1892

Aðalheiður Jósabet Eggertsdóttir 1908 / á skrá: 1911-1929

Andrés Jónsson 1815 / á skrá: 1880-1885

**Anna María Margr. Soffía Pétursd. 1913** / á skrá: 1913-1928

Arnfríður Kristín Arnórsdóttir 1923 / á skrá: 1923-1923

Arnfríður Lára Álfisdóttir 1896 / á skrá: 1916-1927

Arnór Kristján Arnórsson 1887 / á skrá: 1919-1922

Arnór Kristján Sigurðsson 1923 / á skrá: 1923-1936

Auður S. Hjálmarsdóttir 1905 / á skrá: 1913-1913

Ágúst Guðmundur Jörundsson 1906 / á skrá: 1914-1926

Ágúst Halldór Guðmundsson 1918 / á skrá: 1930-1931

Ágúst Pétursson 1916 / á skrá: 1918-1919

Árílía Jóhannesdóttir 1923 / á skrá: 1923-1948

Ármann Jónsson 1918 / á skrá: 1938-1938

Árni Kristján Brynjólfsson 1887 / á skrá: 1894-1946

Árni Pálmason 1859 / á skrá: 1880-1932  
 Árni Sigurjón Jörundsson 1903 / á skrá: 1903-1919  
 Árný Guðmundsdóttir 1924 / á skrá: 1924-1942  
 Áróra Bryndís Oddsdóttir 1927 / á skrá: 1938-1948

Ásgeir Gunnbjörn Bjarnason 1934 / á skrá: 1939-1948

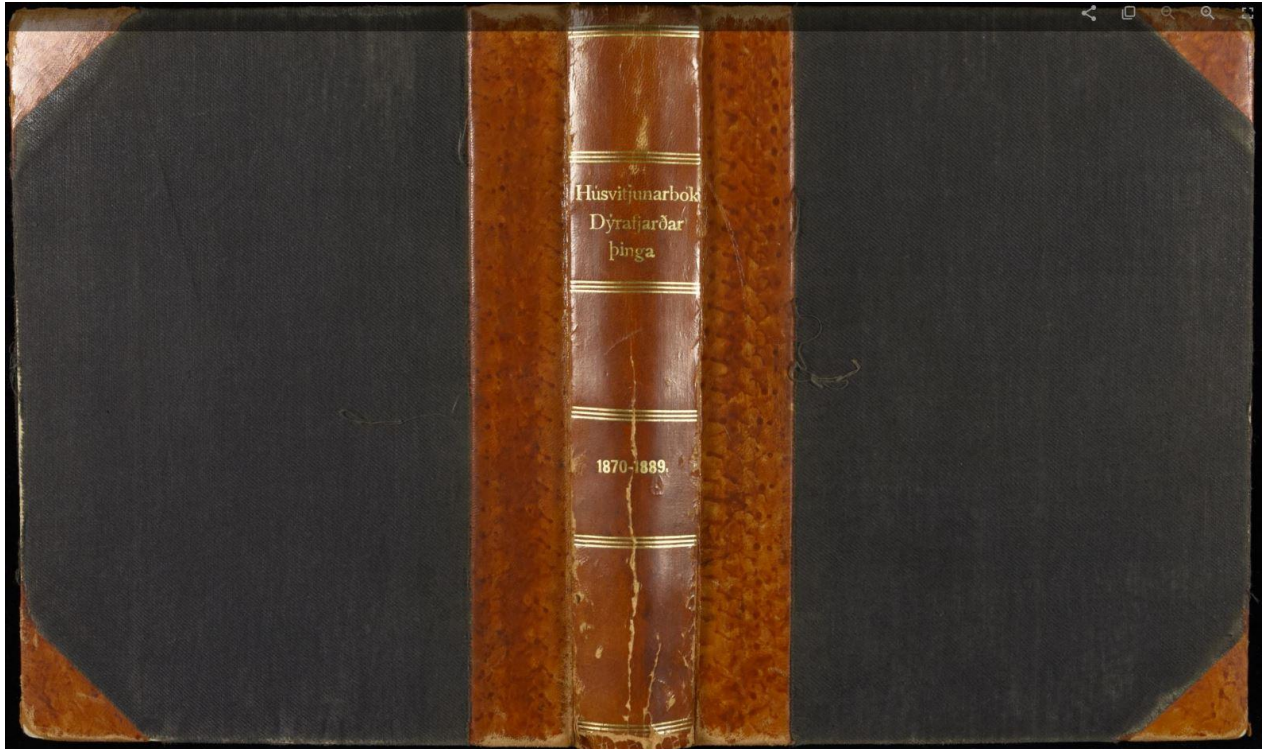

*Sóknarmannatöl hafa verið vandlega bundin á Þjóðskjalasafni.*

Ásgeir Jónsson 1866 / á skrá: 1887-1897  
 Ásta Sóllilja Kristjánsdóttir 1892 / á skrá: 1911-1935  
**Ástríður Jónsdóttir 1836** / á skrá: 1881-1890  
 Ástríður Jónsdóttir 1842 / á skrá: 1880-1880  
 Ástríður Jónsdóttir 1879 / á skrá: 1880-1915  
 Ástríður Jónsdóttir 1915 / á skrá: 1925-1928  
 Ásvaldur Ingi Guðmundsson 1930 / á skrá: 1930-1948  
**Batanía Árnadóttir 1833** / á skrá: 1880-1891  
 Benedikt Albert Benediktsson 1866 / á skrá: 1888-1888  
 Benedikt Guðmundsson 1837 / á skrá: 1880-1899  
**Benedikt Guðmundsson 1862** / á skrá: 1895-1904  
 Benedikt Viggó Jónsson 1900 / á skrá: 1900-1915  
 Benjamín Einarsson 1847 / á skrá: 1888-1888  
 Bernharður Jónsson 1868 / á skrá: 1879-1933  
 Bernharður Marsellíus Guðms. 1936 / á skrá: 1936-1948  
 Berta Danielsdóttir 1893 / á skrá: 1893-1893  
 Bjarney Guðmundsdóttir 1846 / á skrá: 1880-1886  
 Bjarney Guðmundsdóttir 1886 / á skrá: 1887-1922  
 Bjarney Jónsdóttir 1870 / á skrá: 1894-1896



---

Bjarni Jónsson 1847 / á skrá: 1881-1921  
Bjarni Jónsson 1869 / á skrá: 1879-1893  
Bjarni Kristjánsson 1851 / á skrá: 1880-1886  
Bjarni Magnús Halldórsson 1862 / á skrá: 1880-1884  
Bjarni Magnús Pétursson 1892 / á skrá: 1894-1899  
Bjarni Þorláksson 1868 / á skrá: 1888-1936  
Bjarnveig Guðmundsdóttir 1885 / á skrá: 1885-1886  
Björn Jónsson 1868 / á skrá: 1891-1891  
Borghildur Þorláksdóttir\* 1853 / á skrá: 1893-1894  
Brynhildur Þorkeldsdóttir 1794 / á skrá: 1880-1881  
Brynjólfur Brynjólfsson 1846 / á skrá: 1894-1907  
Brynjólfur Einarsson 1846 / á skrá: 1906-1906  
Brynjólfur Einarsson 1874 / á skrá: 1881-1948  
Brynjólfur Jónsson 1908 / á skrá: 1908-1908  
Brynjólfur Magnússon 1875 / á skrá: 1880-1891  
Brynjólfur Nikulás Jónsson 1883 / á skrá: 1884-1902  
Böðvar Guðmundsson 1874 / á skrá: 1891-1894

Dagbjört Helga Jónsdóttir 1864 / á skrá: 1879-1913  
Daníel Bjarnason 1865 / á skrá: 1885-1893  
Daníel Eiríksson 1886 / á skrá: 1897-1897  
Davíð Davíðsson 1856 / á skrá: 1890-1934

Debóra Jónsdóttir 1864 / á skrá: 1915-1920  
Ebeneser Guðbjartur Guðjónsson 1916 / á skrá: 1916-1932  
Ebeneser Guðmundur Jörundsson 1895 / á skrá: 1895-1903  
Ebeneser Jónsson 1794 / á skrá: 1880-1880  
Ebeneser Jónsson 1881 / á skrá: 1882-1889  
Eggert Kristján Fjeldsted Lárusson 1878 / á skrá: 1911-1933  
Eggert NN 1911 / á skrá: 1911-1911  
**Egill Jónsson 1858** / á skrá: 1880-1925  
Einar Brynjólfsson 1841 / á skrá: 1881-1928  
Einar Brynjólfsson 1906 / á skrá: 1906-1926  
Einar Guðmundsson 1889 / á skrá: 1904-1912  
Einar Guðmundsson 1892 / á skrá: 1900-1930  
Einar Jóhannesson 1862 / á skrá: 1913-1919  
Einar Jónsson 1948 / á skrá: 1948-1948  
Eiríkur Egilsson 1857 / á skrá: 1897-1897  
Eiríkur Guðbjartur Jóhannesson 1904 / á skrá: 1904-1904  
Eiríkur Guðbjartur Sigmundsson 1860 / á skrá: 1880-1904  
Eiríkur Jóhannesson 1886 / á skrá: 1886-1904  
Eiríkur Sigurður Guðjónsson 1929 / á skrá: 1929-1935  
Elínborg Jónsdóttir 1827 / á skrá: 1880-1896  
Elísabet Anna Guðnadóttir 1894 / á skrá: 1915-1948  
Elísabet Bjarnadóttir 1851 / á skrá: 1880-1925  
Elísabet Bjarnadóttir 1923 / á skrá: 1923-1937  
Elísabet Einaradóttir 1906 / á skrá: 1913-1919  
Elísabet Engilbertsdóttir 1864 / á skrá: 1880-1898

---

Elísabet Jónsdóttir 1890 / á skrá: 1902-1912  
Elísabet Rósenkar Kristjánsdóttir 1828 / á skrá: 1888-1901  
Elísabet Soffía Guðmundsdóttir 1874 / á skrá: 1887-1897  
Erlendur Guðmundsson 1888 / á skrá: 1888-1908  
Eygló Kristjánsdóttir 1946 / á skrá: 1946-1948  
Eyjólfur Sigurður Þorvaldsson 1901 / á skrá: 1902-1922  
Eylert Gísli Edvaldsson 1905 / á skrá: 1915-1923

Finnur Eiríksson 1844 / á skrá: 1905-1925  
Finnur Guðni Bernharð Þorláksson 1935 / á skrá: 1935-1948  
Finnur Guðni Bernharðsson 1902 / á skrá: 1905-1936  
Finnur Hafsteinn Guðmundsson 1926 / á skrá: 1926-1944  
Friðjón Friðriksson 1909 / á skrá: 1922-1922  
Friðrik Kristjánsson 1845 / á skrá: 1884-1886  
Friðrik Svanur Oddsson 1937 / á skrá: 1938-1947  
Friðrika Elíasdóttir 1848 / á skrá: 1913-1913  
Friðrika Engilbertsdóttir 1870 / á skrá: 1880-1893

Gísli Guðbjartur Jörundsson 1902 / á skrá: 1902-1920  
Gísli Guðjón Guðjónsson 1924 / á skrá: 1924-1935  
Gísli Jónsson 1824 / á skrá: 1879-1906  
Gísli Jónsson\* 1865 / á skrá: 1882-1883  
Gísli Magnús Oddsson 1886 / á skrá: 1886-1906  
Gísli Sigurðsson 1865 / á skrá: 1884-1884  
Gíslína Jóna Eyjólfsdóttir 1894 / á skrá: 1894-1920  
Gratiana Sigríður Guðjónsdóttir 1884 / á skrá: 1888-1902  
Gratiana Sigríður Jörundsdóttir 1905 / á skrá: 1910-1925  
Gróa Rósinkransa Jóhannesdóttir 1890 / á skrá: 1891-1904  
Gróa Snorradóttir\* 1808 / á skrá: 1880-1881  
Guðbergur Davíðsson 1896 / á skrá: 1897-1945  
Guðberta Guðjónsdóttir 1934 / á skrá: 1934-1935  
Guðbjarni Jóhann Jörundsson 1908 / á skrá: 1918-1926  
Guðbjartur Ágúst Sigurðsson 1874 / á skrá: 1880-1895  
Guðbjartur Björnsson 1842 / á skrá: 1881-1911  
Guðbjartur Guðbjartsson 1872 / á skrá: 1880-1906  
Guðbjartur Jónsson 1857 / á skrá: 1880-1921  
Guðbjartur Þorgeirsson 1854 / á skrá: 1891-1900  
Guðbjartur Þórir Oddsson 1925 / á skrá: 1939-1945  
Guðbjörg Einarsdóttir 1895 / á skrá: 1915-1926  
Guðbjörg Gísladóttir 1879 / á skrá: 1892-1898  
Guðbjörg Jóna Jónsdóttir 1879 / á skrá: 1880-1910  
Guðbjörg Ólafsdóttir 1829 / á skrá: 1880-1889  
Guðbjörg Sigmundsdóttir 1852 / á skrá: 1890-1890  
Guðbjörg Torfadóttir 1886 / á skrá: 1888-1894  
Guðdís Jóna Guðmundsdóttir 1924 / á skrá: 1924-1948  
Guðfinna Daniélsdóttir 1863 / á skrá: 1897-1897  
Guðfinna Guðmundsdóttir 1849 / á skrá: 1880-1913  
Guðfinna Jónsdóttir 1838 / á skrá: 1885-1900

---

Guðfinna Steinunn Guðmundsdóttir 1891 / á skrá: 1891-1911  
Guðfinna Vilhjálmsdóttir 1917 / á skrá: 1917-1920  
Guðjón Arnórsson 1857 / á skrá: 1888-1892  
Guðjón Elías Jónsson 1889 / á skrá: 1889-1890  
Guðjón Elías Jónsson 1895 / á skrá: 1895-1898  
Guðjón Finnur Davíðsson 1891 / á skrá: 1891-1948  
Guðjón Guðmundsson 1898 / á skrá: 1898-1935  
Guðjón Jóhannsson 1891 / á skrá: 1891-1891  
Guðjón Jörundsson 1894 / á skrá: 1894-1918  
Guðjón Marías Sigurðsson 1893 / á skrá: 1893-1914  
Guðjón Rósinkrans Bernharðsson 1901 / á skrá: 1905-1919  
Guðjón Sigmundsson 1864 / á skrá: 1880-1896  
Guðjóna Ágústa Bjarnadóttir 1893 / á skrá: 1893-1909  
Guðjóna Ágústa Magnúsdóttir 1876 / á skrá: 1880-1890  
Guðjóna Jensína Hildur Eiríksdóttir 1887 / á skrá: 1887-1904  
Guðjóna Magnúsdóttir 1876 / á skrá: 1889-1889  
Guðmunda Björnsdóttir 1861 / á skrá: 1881-1906  
Guðmunda Guðmundsdóttir 1926 / á skrá: 1926-1948  
Guðmunda Matthildur Oddsdóttir 1933 / á skrá: 1938-1948  
Guðmunda Sveinfríður Bjarnadóttir 1875 / á skrá: 1880-1907  
Guðmundína Jespersdóttir 1908 / á skrá: 1918-1918  
Guðmundína Kristín Vilhjálmsdóttir 1915 / á skrá: 1915-1920  
Guðmundur Ágúst Sigurðsson 1884 / á skrá: 1884-1888  
Guðmundur Ármann Oddsson 1929 / á skrá: 1938-1947  
Guðmundur Ásgeirsson 1894 / á skrá: 1897-1897  
Guðmundur Bernharður Þorláksson 1931 / á skrá: 1931-1940  
Guðmundur Bjarnason 1870 / á skrá: 1880-1906  
**Guðmundur Bjarnason 1875** / á skrá: 1887-1946  
Guðmundur Bjarnason 1879 / á skrá: 1880-1909  
Guðmundur Bjarnason 1922 / á skrá: 1922-1937  
Guðmundur Bjarnason\* 1872 / á skrá: 1893-1895  
Guðmundur Björn Guðmundsson 1934 / á skrá: 1934-1948  
Guðmundur Brynjólfur Guðms. 1876 / á skrá: 1880-1908  
Guðmundur Einarsson 1873 / á skrá: 1899-1948  
Guðmundur Eiríkur Engilbertsson 1860 / á skrá: 1880-1881  
Guðmundur Engilbert Jóhannesson 1880 / á skrá: 1880-1910  
Guðmundur Engilbertsson 1860 / á skrá: 1882-1936  
Guðmundur Eyjólfsson 1819 / á skrá: 1880-1891  
Guðmundur Friðjón Vilhjálmsson 1919 / á skrá: 1919-1919  
Guðmundur Guðmundsson 1821 / á skrá: 1880-1882  
Guðmundur Guðmundsson 1847 / á skrá: 1880-1895  
Guðmundur Guðmundsson 1889 / á skrá: 1890-1946  
Guðmundur Guðmundsson\* 1874 / á skrá: 1891-1891  
Guðmundur Guðni I. Bernh.s 1899 / á skrá: 1905-1948  
Guðmundur Hagalín 1927 / á skrá: 1927-1935  
Guðmundur Hagalín Guðmundsson 1895 / á skrá: 1895-1918  
Guðmundur Hagalín Guðmundsson 1904 / á skrá: 1904-1948  
Guðmundur Hagalín Oddsson 1891 / á skrá: 1891-1906

---



---

Guðmundur Halldór Benediktsson 1886 / á skrá: 1887-1887  
Guðm. Hans Hagalín Guðms. 1843 / á skrá: 1880-1893  
Guðmundur Hermannsson 1906 / á skrá: 1915-1916  
Guðmundur Ingibjartur Sigurðsson 1883 / á skrá: 1884-1905  
Guðmundur J. Sigurðsson 1884 / á skrá: 1890-1930  
Guðmundur Jasonsson 1902 / á skrá: 1913-1913  
Guðmundur Jón Daníelsson 1891 / á skrá: 1905-1907  
Guðmundur Jón Eyjólfsson 1880 / á skrá: 1880-1900  
Guðmundur Jón Halld. Bened.son 1886 / á skrá: 1886-1919  
Guðmundur Jón Sigmundsson 1853 / á skrá: 1880-1925  
Guðmundur Jónas Ólafsson 1895 / á skrá: 1895-1896  
Guðmundur Jónsson 1868 / á skrá: 1915-1924  
Guðmundur Jónsson 1875 / á skrá: 1880-1904  
Guðmundur Jónsson 1884 / á skrá: 1884-1885  
Guðmundur Jónsson 1886 / á skrá: 1886-1913  
Guðmundur Kristján Ágústsson 1918 / á skrá: 1918-1948  
Guðmundur Magnússon 1817 / á skrá: 1885-1901  
Guðmundur Ólafsson 1854 / á skrá: 1893-1893  
Guðmundur Ólafur Jónsson 1861 / á skrá: 1880-1894  
Guðmundur Óskar Guðmundsson 1906 / á skrá: 1906-1948  
Guðmundur Ragnar Benediktsson 1899 / á skrá: 1899-1904  
Guðmundur Sigurjón Ásgeirsson 1894 / á skrá: 1894-1896  
Guðmundur Sturluson 1839 / á skrá: 1885-1886  
Guðni Jóh. Hjaltason Ragnarss. 1929 / á skrá: 1940-1944  
Guðni Sveinn Ágústsson 1922 / á skrá: 1922-1948  
Guðný Finnsdóttir 1870 / á skrá: 1893-1893  
**Guðný Finnsdóttir 1912** / á skrá: 1912-1933  
Guðný Guðmundsdóttir 1878 / á skrá: 1880-1922  
Guðný Guðnadóttir 1848 / á skrá: 1905-1934  
Guðný Jónsdóttir 1874 / á skrá: 1880-1882  
Guðríður Guðmundsdóttir 1912 / á skrá: 1912-1931  
Guðrún Ágústa Guðmundsdóttir 1929 / á skrá: 1929-1946  
Guðrún Ágústa Ívarsdóttir 1890 / á skrá: 1891-1927  
Guðrún Benjamínsdóttir 1876 / á skrá: 1888-1888  
Guðrún Björk Guðmundsdóttir 1940 / á skrá: 1940-1945  
Guðrún Brynjólfsdóttir 1829 / á skrá: 1890-1897  
Guðrún Ebba Jörundsdóttir 1914 / á skrá: 1914-1930  
Guðrún Eiríksdóttir 1836 / á skrá: 1897-1897  
Guðrún Gilsdóttir 1879 / á skrá: 1896-1918  
**Guðrún Guðbjörg Jónsdóttir 1863** / á skrá: 1879-1908  
Guðrún Guðfinna Benediktsdóttir 1860 / á skrá: 1880-1916  
Guðrún Guðjónsdóttir 1896 / á skrá: 1896-1896  
Guðrún Guðjónsdóttir 1900 / á skrá: 1911-1919  
Guðrún Guðmundsdóttir 1834 / á skrá: 1889-1889  
Guðrún Guðmundsdóttir 1864 / á skrá: 1889-1889  
Guðrún Guðmundsdóttir 1867 / á skrá: 1890-1890  
Guðrún Guðmundsdóttir 1874 / á skrá: 1880-1947  
Guðrún Guðmundsdóttir 1910 / á skrá: 1910-1932

---

---

Guðrún Guðmundsdóttir\* 1801 / á skrá: 1880-1886  
Guðrún Guðmundsdóttir\* 1805 / á skrá: 1887-1893  
Guðrún Halldórsdóttir 1860 / á skrá: 1880-1915  
**Guðrún Jóna Sakaríasdóttir 1854** / á skrá: 1885-1945  
Guðrún Jónína Jónsdóttir 1882 / á skrá: 1882-1882  
Guðrún Jónína Jónsdóttir\* 1854 / á skrá: 1880-1880  
Guðrún Jónsdóttir (3) 1857 / á skrá: 1890-1906  
Guðrún Jónsdóttir 1842 / á skrá: 1880-1883  
Guðrún Jónsdóttir\* 1811 / á skrá: 1880-1887  
Guðrún Karólína Guðmundsdóttir 1901 / á skrá: 1901-1921  
Guðrún Magnúsdóttir 1877 / á skrá: 1900-1948  
Guðrún Pálmadóttir 1868 / á skrá: 1880-1909  
Guðrún Rósa Torfadóttir 1891 / á skrá: 1891-1892  
Guðrún Rósinkransa Daníelsdóttir 1890 / á skrá: 1893-1893  
Guðrún Sigmundsdóttir 1866 / á skrá: 1880-1896  
Guðrún Sigríður Guðbjörnsdóttir 1895 / á skrá: 1895-1916  
Guðrún Sigríður Valgeirsdóttir 1934 / á skrá: 1934-1948  
Guðrún Sigurðardóttir 1871 / á skrá: 1904-1910  
Guðrún Sigþrúður Oddsdóttir 1931 / á skrá: 1938-1948  
Guðrún Skæringsdóttir 1830 / á skrá: 1880-1896  
Gunnar Gils Jónsson 1910 / á skrá: 1910-1922  
Gunnar Guðmundsson 1898 / á skrá: 1915-1948  
Gunnar Hallbjörn Guðmundsson 1922 / á skrá: 1922-1942  
Gunnar Jónsson\* 1895 / á skrá: 1907-1916  
Gunnar Jörundsson 1915 / á skrá: 1915-1935  
Gunnar Rósinkrans Bjarnason 1932 / á skrá: 1932-1937  
Gunnjóna Jónsdóttir 1864 / á skrá: 1894-1896  
Gunnþórunn Oddsdóttir 1901 / á skrá: 1901-1906

Hagalín Guðmundsson 1895 / á skrá: 1915-1915  
Hallbjörn Guðmundsson 1916 / á skrá: 1932-1932  
Halldór Guðmundsson 1898 / á skrá: 1910-1919  
Halldór Guðmundur Marías Eiríksson 1889 / á skrá: 1889-1904  
Halldór Jónsson 1864 / á skrá: 1880-1886  
Halldór Matthías Jónsson 1897 / á skrá: 1897-1915  
Halldór Matthías Sigurðsson 1917 / á skrá: 1917-1945  
Halldór Ólafsson 1865 / á skrá: 1888-1891  
Halldór Sigurðsson 1917 / á skrá: 1924-1925  
Halldór Sigurjón Guðmundsson 1888 / á skrá: 1894-1909  
Halldóra Bjarnadóttir 1895 / á skrá: 1902-1909  
Halldóra Björnsdóttir 1829 / á skrá: 1908-1913  
Halldóra Guðjónsdóttir 1886 / á skrá: 1888-1906  
Halldóra Guðmundsdóttir 1916 / á skrá: 1916-1935  
Halldóra Guðrún Guðmundsdóttir 1900 / á skrá: 1900-1948  
Halldóra Salóme Sigmundsdóttir 1877 / á skrá: 1880-1906  
Hansína Elísabet Tómasdóttir 1850 / á skrá: 1888-1888  
Hansína Guðrún Guðjónsdóttir 1887 / á skrá: 1888-1946  
Hákonía Elín Andrésdóttir 1852 / á skrá: 1880-1889

---

Helga Bjarnadóttir 1826 / á skrá: 1880-1897  
 Helga Jónsdóttir 1881 / á skrá: 1885-1908  
 Helgi Guðmundsson 1899 / á skrá: 1900-1948  
 Hendrikka Bentína Waage Jónsdóttir 1874 / á skrá: 1880-1896  
 Henrietta Ottelia Emma Guðbjd. 1865 / á skrá: 1892-1910  
 Herdís Guðmunda Guðmundsdóttir 1920 / á skrá: 1920-1938  
 Herdís Jónsdóttir 1850 / á skrá: 1880-1898  
 Hilaríus Gísli Jóhannesson 1882 / á skrá: 1883-1887  
 Hildur Guðrún Kristín Jóhannesdóttir 1891 / á skrá: 1891-1904  
 Hjalti Hannes Jörundsson 1912 / á skrá: 1914-1928  
 Hjaltína Margrét Guðjónsdóttir 1890 / á skrá: 1891-1948  
 Hólmfríður Benjamínsdóttir 1880 / á skrá: 1888-1888  
 Hólmfríður Sigurrós Oddsdóttir 1896 / á skrá: 1896-1910  
 Hrafnkell Eysteinnsson / á skrá: 1947-1947  
 Hrefna Ceres Eggertsdóttir 1903 / á skrá: 1911-1925  
 Hreinn Sigurvinnsson 1946 / á skrá: 1946-1948  
 Hulda Bernharð Þorlákssdóttir 1933 / á skrá: 1933-1940  
 Högni Marzellíusarson / á skrá: 1947-1947

Ingibjörg Bjarnadóttir 1811 / á skrá: 1880-1889  
**Ingibjörg Bryndís Eiríksdóttir 1908** / á skrá: 1908-1935  
 Ingibjörg Friðriksdóttir 1860 / á skrá: 1881-1882  
 Ingibjörg Gísladóttir\* 1836 / á skrá: 1906-1907  
 Ingibjörg Guðmundsdóttir 1814 / á skrá: 1881-1883  
 Ingibjörg Guðmundsdóttir 1851 / á skrá: 1880-1897  
 Ingibjörg Guðmundsdóttir 1890 / á skrá: 1915-1946  
 Ingibjörg Guðmundsdóttir\* 1809 / á skrá: 1884-1884  
 Ingibjörg Ísleifsdóttir 1837 / á skrá: 1888-1905  
 Ingibjörg Jónsdóttir 1896 / á skrá: 1906-1909  
 Ingibjörg Kristín Bjarnadóttir 1898 / á skrá: 1898-1914  
 Ingibjörg Ólína Friðriksdóttir 1860 / á skrá: 1880-1921  
 Ingibjörg Sigríður Jörundsdóttir 1896 / á skrá: 1896-1923  
 Ingólfur Guðmundsson 1910 / á skrá: 1910-1928  
 Ingunn Oddsdóttir 1935 / á skrá: 1938-1948  
 Ingvi Jens Ingimundarson 1917 / á skrá: 1930-1931

Ívar Arnfinnur Einarsson 1842 / á skrá: 1881-1930  
 Ívar Bjarnason 1925 / á skrá: 1925-1937

Jakobína Engilbertsdóttir 1871 / á skrá: 1881-1891  
 Jakobína Jóhanna Jónsdóttir 1868 / á skrá: 1882-1885  
 Jakobína Sigríður Jónsdóttir 1868 / á skrá: 1880-1928  
 Janus Sigurður Þorbjörnsson 1903 / á skrá: 1903-1907  
 Jens Greipur Jóhannesson 1883 / á skrá: 1884-1910  
 Jens Jónsson 1846 / á skrá: 1881-1883  
 Jens Jónsson 1858 / á skrá: 1888-1898  
 Jens Jónsson 1865 / á skrá: 1880-1901  
 Jens Jónsson 1872 / á skrá: 1892-1898

---

Jensína Guðmundsdóttir 1928 / á skrá: 1928-1944  
Jensína Jensdóttir 1858 / á skrá: 1915-1924  
Jensína Jónsdóttir 1875 / á skrá: 1894-1895  
Jóhann Arnórsson 1920 / á skrá: 1920-1923  
Jóhann Jónsson\* 1841 / á skrá: 1888-1891  
Jóhanna Bjarnadóttir 1822 / á skrá: 1881-1908  
Jóhanna Bjarnadóttir 1844 / á skrá: 1888-1902  
Jóhanna Einarsdóttir 1838 / á skrá: 1880-1930  
Jóhanna Ívarsdóttir 1884 / á skrá: 1886-1914  
Jóhanna Jónsdóttir\* 1859 / á skrá: 1894-1899  
Jóhanna Kristín Jónsdóttir 1856 / á skrá: 1881-1948  
Jóhanna Rafnsdóttir 1849 / á skrá: 1910-1917  
Jóhannes Davíðsson 1893 / á skrá: 1893-1948  
**Jóhannes Evgen Guðmundsson 1870** / á skrá: 1880-1904  
Jóhannes Jónsson 1843 / á skrá: 1880-1913  
Jón Guðmundur Arnórsson 1919 / á skrá: 1925-1925  
Jón Bjarnason (1) 1869 / á skrá: 1880-1924  
Jón Bjarnason 1827 / á skrá: 1880-1900  
Jón Bjarnason\* 1841 / á skrá: 1880-1885  
Jón Einarsson 1876 / á skrá: 1904-1910  
Jón Einarsson 1881 / á skrá: 1894-1905  
Jón Eiríksson 1880 / á skrá: 1898-1904  
Jón Eiríksson 1893 / á skrá: 1897-1897  
Jón Elías Sighvatsson 1873 / á skrá: 1880-1900  
Jón Engilbert Engilbertsson 1873 / á skrá: 1880-1880  
Jón Guðjónsson 1895 / á skrá: 1895-1896  
Jón Guðmundsson 1844 / á skrá: 1889-1892  
Jón Guðmundsson 1850 / á skrá: 1885-1898  
Jón Guðmundsson 1868 / á skrá: 1880-1883  
Jón Guðmundsson 1872 / á skrá: 1885-1885  
Jón Guðmundsson 1900 / á skrá: 1915-1942  
Jón Guðmundsson 1903 / á skrá: 1908-1911  
Jón Guðmundsson 1914 / á skrá: 1928-1948  
Jón Guðmundur Arnórsson 1919 / á skrá: 1919-1928  
Jón Guðm. Ágúst Hilaríus Sig. son 1889 / á skrá: 1889-1908  
Jón Guðmundur Jónsson 1903 / á skrá: 1903-1946  
Jón Hafsteinn Oddsson 1926 / á skrá: 1938-1948  
Jón Halldór Guðmundsson 1902 / á skrá: 1902-1912  
Jón Halldór Guðmundsson 1913 / á skrá: 1913-1934  
Jón Halldór Guðmundur Pálmason 1888 / á skrá: 1888-1896  
Jón Halldór Jónsson 1867 / á skrá: 1880-1885  
Jón Halldórsson 1826 / á skrá: 1887-1894  
Jón Halldórsson 1835 / á skrá: 1884-1885  
Jón Hólmsteinn Guðmundsson 1867 / á skrá: 1885-1925  
Jón Ingiberg Bjarnason 1921 / á skrá: 1921-1937  
Jón Ingvar Pétursson 1897 / á skrá: 1897-1899  
Jón Jónsson (1) 1861 / á skrá: 1880-1885  
Jón Jónsson 1803 / á skrá: 1879-1883

---

---

Jón Jónsson 1809 / á skrá: 1881-1890  
Jón Jónsson 1814 / á skrá: 1880-1898  
Jón Jónsson 1825 / á skrá: 1880-1880  
Jón Jónsson 1825 / á skrá: 1881-1881  
Jón Jónsson 1841 / á skrá: 1908-1913  
Jón Jónsson 1845 / á skrá: 1880-1891  
Jón Jónsson 1849 / á skrá: 1880-1885  
Jón Jónsson 1851 (2) / á skrá: 1881-1889  
Jón Jónsson 1861 / á skrá: 1880-1880  
Jón Jónsson\* 1812 / á skrá: 1882-1882  
Jón Júlíus Sigurðsson 1873 / á skrá: 1880-1948  
Jón Matthíasson 1862 / á skrá: 1887-1948  
Jón Nikulásson 1835 / á skrá: 1880-1887  
Jón Ólafsson 1836 / á skrá: 1890-1906  
Jón Ólafur Kristjánsson 1876 / á skrá: 1880-1929  
Jón Pálmi Þorbjörnsson 1899 / á skrá: 1899-1918  
Jón Rögnvaldsson 1891 / á skrá: 1893-1893  
Jón Sigmundsson 1807 / á skrá: 1881-1898  
Jón Sigmundur Eiríksson 1885 / á skrá: 1885-1887  
Jón Sigurður Oddsson 1887 / á skrá: 1887-1906  
Jón Sveinn Jónsson 1900 / á skrá: 1900-1948  
Jón Teitsson 1840 / á skrá: 1880-1901  
Jón Vigfús Þórður Jónsson 1878 / á skrá: 1880-1904  
Jón Vilhjálmsson 1918 / á skrá: 1918-1920  
Jóna Einarsdóttir 1900 / á skrá: 1914-1920  
Jóna Engilbertsdóttir 1867 / á skrá: 1880-1899  
Jóna Guðmundsdóttir 1889 / á skrá: 1913-1937  
Jóna Jónsdóttir 1863 / á skrá: 1887-1918  
Jónasína María Þorbjörnsdóttir 1897 / á skrá: 1897-1907  
Jónasína Sigmundsdóttir 1873 / á skrá: 1880-1927  
Jónfríður Margr. Halldóra Guðmd. 1890 / á skrá: 1891-1923  
Jónína Bergsdóttir 1865 / á skrá: 1897-1897  
Jónína Eiríksdóttir 1847 / á skrá: 1880-1890  
Jónína Guðmunda Guðmundsdóttir 1888 / á skrá: 1888-1914  
Jónína Guðrún Jónsdóttir 1881 / á skrá: 1883-1885  
Jónína Halldóra Einarsdóttir 1924 / á skrá: 1924-1948  
Jónína Jónsdóttir 1859 / á skrá: 1880-1919  
Jónína Jónsdóttir\* 1854 / á skrá: 1881-1881  
Jónína Kristjánsdóttir 1860 / á skrá: 1891-1891  
Jónína Sigríður Ágústsdóttir 1926 / á skrá: 1926-1948  
Jónína Sigurrós Jónsdóttir 1863 / á skrá: 1881-1906  
Jónína Vigdís Jónsdóttir 1881 / á skrá: 1882-1882  
Jónína Þorbjörg Bjarnadóttir 1858 / á skrá: 1880-1926  
Jónína Þóra Árnadóttir 1848 / á skrá: 1894-1945  
Jónína Þuríður Jónsdóttir 1885 / á skrá: 1885-1923  
Júdit Gissuradóttir 1815 / á skrá: 1880-1893  
Júlíus Jónsson 1908 / á skrá: 1908-1910  
Jörundur Kristófer Ebenezerson 1862 / á skrá: 1891-1926

---

---

Karitas Nikulásdóttir\* 1829 / á skrá: 1884-1888  
Karólína Friðriksdóttir 1868 / á skrá: 1890-1946  
Karvel Helgi Kristján Einarsson 1878 / á skrá: 1889-1892  
Kjartan Ólafsson 1830 / á skrá: 1888-1895  
Kolbrún Gunnarsdóttir 1935 / á skrá: 1947-1947  
Kristbjörg Guðmundsdóttir 1923 / á skrá: 1923-1943  
Kristinn Guðfinnur Pétursson 1898 / á skrá: 1898-1899  
Kristín Ástríður Eiríksdóttir 1844 / á skrá: 1880-1896  
Kristín Gróa Ísvör Bernharðsdóttir 1906 / á skrá: 1906-1938  
Kristín Guðmundsdóttir 1841 / á skrá: 1880-1906  
Kristín Ingibjörg Guðmundsdóttir 1878 / á skrá: 1880-1918  
Kristín Jónína Sigmundsdóttir 1868 / á skrá: 1880-1907  
Kristín Jónsdóttir 1810 / á skrá: 1880-1889  
Kristín Jónsdóttir 1810 / á skrá: 1880-1890  
Kristín Jónsdóttir 1840 / á skrá: 1882-1887  
Kristín Jónsdóttir 1848 / á skrá: 1880-1931  
Kristín Jónsdóttir 1901 / á skrá: 1924-1948  
Kristín Ólafía Jóhannesdóttir 1878 / á skrá: 1885-1902  
Kristín Pálmadóttir 1865 / á skrá: 1880-1932  
Kristín Sigríður Þorlákisdóttir 1875 / á skrá: 1890-1930  
Kristjana Jónsdóttir 1845 / á skrá: 1880-1922  
Kristjana Jónsdóttir 1858 / á skrá: 1888-1922  
Kristjana Vigdís Jónsdóttir 1904 / á skrá: 1904-1948  
Kristjana Þórunn Einarisdóttir 1893 / á skrá: 1913-1918  
Kristján Bergur Eiríksson 1894 / á skrá: 1897-1897  
Kristján Bjarnason\* 1854 / á skrá: 1880-1881  
Kristján Brynjólfsson 1907 / á skrá: 1907-1946  
Kristján Guðmundsson 1892 / á skrá: 1892-1923  
Kristján Guðmundsson 1893 / á skrá: 1893-1925  
Kristján Guðmundsson 1918 / á skrá: 1918-1948  
Kristján Guðmundsson\* 1881 / á skrá: 1897-1897  
Kristján Guðmundur Árnason 1890 / á skrá: 1891-1914  
Kristján Hákon Jóhannesson 1875 / á skrá: 1880-1891  
Kristján Hákon Jóhannesson 1893 / á skrá: 1893-1912  
Kristján Sigurður Kristjánsson 1911 / á skrá: 1922-1929  
Kristján Sveinn Helgi Guðmundsson 1900 / á skrá: 1900-1919  
Kristján Sveinsson 1843 / á skrá: 1881-1887  
Kristján Vigfús Jóhannesson 1922 / á skrá: 1922-1934  
Kristján Þórarinn Davíðsson 1889 / á skrá: 1890-1948  
Kristján Þórður Jónsson 1907 / á skrá: 1907-1909  
Kristrún Jónsdóttir 1800 / á skrá: 1880-1882

Lárus Harry Eggertsson 1910 / á skrá: 1911-1933

Magnea Kristjana Jónsdóttir 1902 / á skrá: 1902-1948  
Magnús Benónýsson 1845 / á skrá: 1880-1890  
Magnús Guðni Pétursson 1889 / á skrá: 1894-1899

---

---

Magnús Hjaltason Magnússon 1873 / á skrá: 1895-1898  
Magnús Jónsson 1835 / á skrá: 1896-1897  
Magnúsina Guðmundsdóttir 1905 / á skrá: 1905-1915  
Magnúsina Guðmundsdóttir 1916 / á skrá: 1916-1938  
Maja Guðrún Oddsdóttir 1884 / á skrá: 1889-1906  
Maren Oddsdóttir 1832 / á skrá: 1879-1915  
Margrét Árnadóttir 1885 / á skrá: 1920-1922  
Margrét Guðmundsdóttir 1890 / á skrá: 1919-1919  
Margrét Jóna Guðmundsdóttir 1937 / á skrá: 1937-1948  
Margrét Jónsdóttir 1879 / á skrá: 1880-1915  
Margrét Magnúsdóttir 1815 / á skrá: 1880-1893  
Margrét Magnúsdóttir 1825 / á skrá: 1885-1917  
Margrét María Pálína Jónsdóttir 1870 / á skrá: 1880-1900  
María Bjargey Einarsdóttir 1894 / á skrá: 1915-1918  
María Bjarney Sigmundsdóttir 1870 / á skrá: 1880-1948  
María Engilbertsdóttir 1868 / á skrá: 1880-1891  
María Guðmundsdóttir 1834 / á skrá: 1880-1906  
María Guðmundsdóttir 1904 / á skrá: 1904-1923  
María Ingibjörg Guðmundsdóttir 1940 / á skrá: 1940-1948  
María Jónsdóttir 1857 / á skrá: 1881-1939  
María Magnúsdóttir 1880 / á skrá: 1881-1889  
María Ólög Bjarnadóttir 1881 / á skrá: 1882-1948  
Markús Þórarinn Viðhólm Þórðarson 1910 / á skrá: 1920-1928  
Marsellíus Sig. Guðbr. Bernhs. 1897 / á skrá: 1905-1920  
Marsibel Rögnvaldsdóttir 1892 / á skrá: 1893-1893  
Marsibil Einarsdóttir 1822 / á skrá: 1888-1888  
Marsibil Sigríður Bernharðsdóttir 1911 / á skrá: 1911-1936  
Matthildur Guðmundsdóttir 1830 / á skrá: 1880-1896  
Matthildur Guðrún Sigmundsdóttir 1866 / á skrá: 1880-1915  
Matthildur Pálmadóttir 1858 / á skrá: 1880-1882  
Matthías Guðbjartur Guðmundsson 1899 / á skrá: 1899-1924  
Málfríður Elísa Magnúsdóttir 1872 / á skrá: 1880-1887  
Metta Ingibj. Guðmunda Jónsd. 1895 / á skrá: 1895-1905  
Mikkalína Guðrún Guðbjartsdóttir 1869 / á skrá: 1880-1898

Oddný Sigurrós Sigurðardóttir 1890 / á skrá: 1890-1913  
Oddur Guðmundsson 1872 / á skrá: 1880-1900  
Oddur H.G. Gíslason 1857 / á skrá: 1879-1906  
Oddur Valgeir Guðmundsson 1902 / á skrá: 1938-1945

Ólafía Geirmundsdóttir 1877 / á skrá: 1890-1913  
Ólafía Guðrún Hagalínsdóttir 1931 / á skrá: 1931-1948  
Ólafía Sigurðardóttir 1898 / á skrá: 1896-1918  
Ólafía Sigurðardóttir 1898 / á skrá: 1900-1913  
Ólafur Indriði Benjamínsson 1878 / á skrá: 1888-1906  
**Ólafur Jón Guðmundsson** 1853 / á skrá: 1885-1914  
Ólafur Jónsson 1878 / á skrá: 1894-1897  
Ólafur Ólafsson 1866 / á skrá: 1880-1886

---

---

Óli Haukur Ingimundarson 1921 / á skrá: 1933-1938  
Ólína Guðmundsdóttir 1850 / á skrá: 1898-1904  
Ólöf Árnadóttir 1825 / á skrá: 1880-1896  
Ólöf Hákonardóttir 1844 / á skrá: 1880-1892  
Ólöf Herborg Bernharðsdóttir 1913 / á skrá: 1913-1931  
Ólöf Jónína Jónsdóttir 1859 / á skrá: 1880-1888  
Ólöf Nikulásdóttir 1854 / á skrá: 1889-1889  
Ólöf Ragnh. Jónsdóttir 1924 / á skrá: 1929-1945  
Ósk Puríður Guðbjartsdóttir 1898 / á skrá: 1899-1903

Páll Jacob Guðbjartsson 1865 / á skrá: 1880-1893  
Páll Jónsson 1867 / á skrá: 1896-1896  
Pálmey Engilbertsdóttir 1861 / á skrá: 1880-1884  
Pálmey Pálmadóttir 1862 / á skrá: 1880-1927  
Pálmi Guðmundsson 1860 / á skrá: 1880-1896  
Pálmi Guðmundsson 1874 / á skrá: 1887-1898  
Pálmi Jónsson 1831 / á skrá: 1880-1893  
Ingibjörg Jónína Petrína Guðmd. 1889 / á skrá: 1889-1911  
Pétur Einarsson 1897 / á skrá: 1913-1919  
Pétur Guðmundur Jónsson 1891 / á skrá: 1891-1909  
Pétur Jón Sigurðsson 1893 / á skrá: 1913-1914  
Pétur Magnússon 1855 / á skrá: 1894-1899  
Pétur Sigurður Pétursson 1894 / á skrá: 1894-1899

Rafn Alexander Sigurðsson 1894 / á skrá: 1894-1910  
Ragnar Guðmundsson 1920 / á skrá: 1920-1948  
Ragnar Jón Gunnar Sigurðsson 1920 / á skrá: 1920-1923  
Ragnheiður Eiríksdóttir 1891 / á skrá: 1891-1904  
Ragnheiður Guðmundsdóttir 1932 / á skrá: 1932-1946  
Ragnheiður Guðrún Guðjónsdóttir 1896 / á skrá: 1896-1902  
Ragnheiður Halldórsdóttir 1826 / á skrá: 1880-1904  
Ragnhildur Bjarnadóttir 1865 / á skrá: 1913-1919  
Ragnhildur Jónsdóttir 1850 / á skrá: 1880-1885  
Ragnhildur Jónsdóttir\* 1855 / á skrá: 1884-1902  
Rakel Katrín Jóna Jörundsdóttir 1900 / á skrá: 1900-1935  
**Rakel Sigurðardóttir 1853** / á skrá: 1888-1946  
Rannveig Einarsdóttir 1858 / á skrá: 1894-1896  
Rannveig Eiríksdóttir 1864 / á skrá: 1888-1888  
Rannveig Guðmundsdóttir 1887 / á skrá: 1888-1888  
Ríkey Eiríksdóttir 1850 / á skrá: 1880-1913  
Ríkey Jónsdóttir 1875 / á skrá: 1911-1933  
Rósa Einarsdóttir 1927 / á skrá: 1927-1948  
Rósa Jónsdóttir 1820 / á skrá: 1880-1900  
Rósamunda Guðný Jónsdóttir 1894 / á skrá: 1894-1948  
Rósamunda Sigríður Oddsdóttir 1845 / á skrá: 1880-1892  
Rósey Sigr. Helgadóttir 1921 / á skrá: 1922-1926  
Rósinkransa Ebenesardóttir 1812 / á skrá: 1885-1889  
Rögnvaldur Magnússon 1858 / á skrá: 1893-1893



---

Sara Guðmundsdóttir 1847 / á skrá: 1885-1926  
Sesselja Hákonía Jónsdóttir 1881 / á skrá: 1882-1891  
Sesselja Sveinbjörnsdóttir 1893 / á skrá: 1915-1920  
Sigmundur Jónsson 1886 / á skrá: 1886-1948  
Sigmundur Sveinsson 1833 / á skrá: 1880-1904  
Sigríður Bryndís Jónsdóttir 1911 / á skrá: 1912-1922  
Sigríður Arnórsdóttir\* 1874 / á skrá: 1888-1889  
Sigríður Árnadóttir 1873 / á skrá: 1883-1926  
Sigríður Bjarnadóttir 1881 / á skrá: 1884-1904  
Sigríður Einarsdóttir 1921 / á skrá: 1921-1928  
**Sigríður Engilbirta Guðmundsdóttir 1838** / á skrá: 1880-1894  
Sigríður Friðriksdóttir\* 1867 / á skrá: 1893-1893  
Sigríður Gissurardóttir 1817 / á skrá: 1880-1882  
Sigríður Gísladóttir 1892 / á skrá: 1892-1903  
Sigríður Guðbjartsdóttir 1867 / á skrá: 1885-1893  
Sigríður Guðmundsdóttir 1864 / á skrá: 1880-1884  
Sigríður Guðmundsdóttir 1915 / á skrá: 1915-1917  
Sigríður Guðmundsdóttir 1932 / á skrá: 1932-1948  
Sigríður Guðmundsdóttir\* 1847 / á skrá: 1882-1883  
Sigríður Guðrún Brynjólfsdóttir 1881 / á skrá: 1894-1948  
Sigríður Guðrún Guðbjartsdóttir 1867 / á skrá: 1887-1889  
Sigríður Henrietta Oddsdóttir 1889 / á skrá: 1889-1906  
Sigríður Jakobína Guðjónsdóttir 1932 / á skrá: 1932-1935  
Sigríður Jóhanna Jónína Jóhd. 1902 / á skrá: 1902-1904  
Sigríður Jóhanna Jónsdóttir 1860 / á skrá: 1880-1904  
Sigríður Jóna Jónsdóttir 1890 / á skrá: 1891-1909  
Sigríður Jónsdóttir 1825 / á skrá: 1893-1894  
Sigríður Kjartansdóttir 1865 / á skrá: 1888-1909  
Sigríður Sigurlína Finnsdóttir 1872 / á skrá: 1905-1936  
Sigríður Vilborg Jónsdóttir 1866 / á skrá: 1884-1897  
Sigrún Bernharðs Þorláksdóttir 1939 / á skrá: 1939-1941  
Sigrún Sigmundsdóttir 1865 / á skrá: 1880-1888  
Sigtryggur Kristmundur Jörundsson 1909 / á skrá: 1914-1926  
Sigurbjörg Oddsdóttir 1930 / á skrá: 1938-1945  
Sigurborg Sveinsdóttir 1849 / á skrá: 1880-1888  
Sigurður Andrés Alexandersson 1925 / á skrá: 1925-1948  
Sigurður Andrés Guðmundsson 1891 / á skrá: 1891-1924  
Sigurður Bjarnason 1842 / á skrá: 1880-1893  
**Sigurður Halldórsson 1863** / á skrá: 1880-1932  
Sigurður Kristján Guðm. Guðms. 1880 / á skrá: 1880-1896  
Sigurður Kristjánsson 1883 / á skrá: 1895-1895  
Sigurður Ólafsson 1864 / á skrá: 1884-1907  
Sigurður Páll Jörundsson 1918 / á skrá: 1918-1926  
Sigurður Pétur Engilbertsson 1878 / á skrá: 1880-1898  
Sigurður Pétursson 1912 / á skrá: 1913-1914  
Sigurður Sigurðsson 1823 / á skrá: 1888-1896  
Sigurður Sigurðsson\* 1859 / á skrá: 1895-1895

---

---

Sigurgeir Þóroddur Jónsson 1903 / á skrá: 1904-1910  
Sigurvin Guðmundsson 1917 / á skrá: 1918-1948  
Soffía Ásgeirsdóttir 1895 / á skrá: 1895-1897  
Soffía Eiríksdóttir 1840 / á skrá: 1885-1926  
Solveig Bárðardóttir 1868 / á skrá: 1894-1896  
Solveig Jónsdóttir 1899 / á skrá: 1899-1917  
Solveig Sakaríasdóttir 1842 / á skrá: 1880-1926  
Steinunn Guðmundsdóttir 1921 / á skrá: 1922-1922  
Steinunn Rósinkransa Guðf. Ágd. 1920 / á skrá: 1920-1948  
Steinþóra Einarsdóttir 1839 / á skrá: 1901-1909  
Svanborg Guðjónsdóttir 1925 / á skrá: 1925-1925  
Sveinbjörn Kristjánsson 1874 / á skrá: 1896-1899  
Sveinfríður Sigmundsdóttir 1862 / á skrá: 1884-1946  
Sveinfríður Guðmunda Guðmd. 1883 / á skrá: 1884-1916  
Sveinfríður Guðrún Guðmundsdóttir 1908 / á skrá: 1908-1921  
**Sveinfríður Sigmundsdóttir 1862** / á skrá: 1880-1946  
Sveinn Gunnar Arnórsson 1921 / á skrá: 1921-1921  
Sveinn Ólafur Jónsson 1902 / á skrá: 1902-1927

Torfi Magnús Björnsson 1863 / á skrá: 1881-1894  
Tómas Högni Oddsson 1924 / á skrá: 1938-1941  
Tómas Kristjánsson 1851 / á skrá: 1882-1907

Valborg Elín Guðmundsdóttir 1907 / á skrá: 1907-1907  
Valdemar Sigmundur Jóhannesson 1886 / á skrá: 1888-1900  
Valdís Hagalínsdóttir 1938 / á skrá: 1938-1948  
Valdís Jónsdóttir 1832 / á skrá: 1880-1912  
Valdís Ragnheiður Jónsdóttir 1892 / á skrá: 1892-1912  
Valgerður Margrét Guðbjartsdóttir 1877 / á skrá: 1880-1904  
Veturliði Guðbjartsson 1883 / á skrá: 1891-1901  
Vigdís Jónsdóttir\* 1855 / á skrá: 1897-1897  
Vigdís Magnfríður Guðbjörnsdóttir 1896 / á skrá: 1896-1912  
Vigdís Þórðardóttir 1852 / á skrá: 1886-1903  
Viggó Hagalín Guðmundsson 1947 / á skrá: 1947-1948  
Vilborg Eirný Davíðsdóttir 1887 / á skrá: 1890-1912  
Vilborg Guðmundsdóttir 1853 / á skrá: 1881-1893  
Vilborg Guðmundsdóttir 1858 / á skrá: 1880-1894  
Vilborg Sigurðardóttir 1836 / á skrá: 1890-1906  
Vilborg Torfadóttir 1889 / á skrá: 1889-1893  
Vilhelmína Jónsdóttir 1902 / á skrá: 1911-1945  
Vilhjálmur Jónsson 1888 / á skrá: 1915-1920  
Víglundur Jónsson 1866 / á skrá: 1880-1885

Zakarías Guðm. Ágúst Guðms. 1885 / á skrá: 1885-1948

Þorbjörg Ásgeirsdóttir 1856 / á skrá: 1921-1933  
Þorbjörg Guðrún Sigmundsdóttir 1853 / á skrá: 1880-1892  
Þorbjörg Jóhanna Þorláksdóttir 1874 / á skrá: 1879-1936

---

Þorbjörn Guðmundsson 1864 / á skrá: 1887-1907  
Þorkatla Bjarnadóttir 1856 / á skrá: 1880-1881  
Þorkell Jónsson 1906 / á skrá: 1906-1910  
Þorlákur Guðjónsson 1930 / á skrá: 1940-1944  
Þorlákur Jónsson 1838 / á skrá: 1890-1893  
Þorlákur Sigmundur Bernharðsson 1904 / á skrá: 1905-1940  
Þorsteinn Guðmundsson 1896 / á skrá: 1915-1917  
Þorvaldur G. Kristjánsson 1919 / á skrá: 1924-1924  
Þóra Alberta Guðmundsdóttir 1942 / á skrá: 1942-1948  
Þóra Benjamínsdóttir 1875 / á skrá: 1888-1888  
Þóra Guðmundsdóttir 1903 / á skrá: 1903-1940  
Þóra Lilja Jónsdóttir 1905 / á skrá: 1905-1928  
Þórdís Jónsdóttir 1858 / á skrá: 1880-1947  
Þórdís Pálsdóttir 1826 / á skrá: 1880-1904  
Þórdís Sigmundsdóttir 1815 / á skrá: 1880-1883  
Þórdís Þorlaug Guðmundsdóttir 1884 / á skrá: 1884-1940  
Þórir Ásgeirsson 1937 / á skrá: 1948-1948  
Þuríður Eiríksdóttir 1830 / á skrá: 1880-1904  
Þuríður Guðrún Bjarnadóttir 1875 / á skrá: 1880-1886  
Þuríður Ingibjörg Guðjónsdóttir 1894 / á skrá: 1894-1904  
Þuríður Pálsdóttir 1817 / á skrá: 1888-1888  
Þuríður Sigmundsdóttir 1857 / á skrá: 1880-1900



**Brekka**

Bæir sóknar í skráningarröð.**Árið 1880**

- 1880 Sæból SÆB 1 01 Bjarni Kristjánsson 1851 Húsbóndi Á skrá: 1880-1886  
1880 02 Bjarney Guðmundsdóttir 1846 Húsfreyja Á skrá: 1880-1886  
1880 03 Guðmundur Bjarnason 1879 Sonur þeirra Á skrá: 1880-1909  
1880 04 Guðný Jónsdóttir 1874 Tökubarn Á skrá: 1880-1948  
1880 05 Bjarni Bjarnason\* 1849 Vinnumaður Á skrá: 1880-1881  
1880 06 Kristján Bjarnason\* 1854 Vinnumaður Á skrá: 1880-1881  
1880 07 Sigríður Gissurardóttir 1817 Ættingi Á skrá: 1880-1882  
1880 08 Jón Jónsson 1849 Vinnumaður Á skrá: 1880-1885  
1880 09 Ólafur Ólafsson 1866 Léttingur Á skrá: 1880-1886  
1880 10 Ingibjörg Ólína Friðriksdóttir 1860 Vinnukona Á skrá: 1880-1921  
1880 11 Porkatla Bjarnadóttir 1856 Vinnukona Á skrá: 1880-1881  
1880 12 Guðmunda Sveinfríður Bjarnadóttir 1875 Vinnukona Á skrá: 1880-1907  
1880 13 Ragnhildur Jónsdóttir 1850 Vinnukona Á skrá: 1880-1885  
1880 14 Ástríður Jónsdóttir 1842 Vinnukona Á skrá: 1880-1880  
1880 15 Ebeneser Jónsson 1794 Niðursetningur Á skrá: 1880-1880
- 1880 Sæból SÆB 2 01 Guðmundur Guðmundsson 1821 Húsbóndi Á skrá: 1880-1882  
1880 02 Elínborg Jónsdóttir 1827 Húsfreyja Á skrá: 1880-1896  
1880 03 Guðmundur Guðmundsson 1847 Sonur þeirra (GG+EJ) Á skrá: 1880-1895  
1880 04 Guðrún Jónína Jónsdóttir\* 1854 Kona hans Á skrá: 1880-1880  
1880 05 Pálmi Guðmundsson 1860 Sonur þeirra (GG+EJ) Á skrá: 1880-1896  
1880 06 Vilborg Guðmundsdóttir 1858 Dóttir þeirra (GG+EJ) Á skrá: 1880-1894  
1880 07 Sigríður Guðmundsdóttir 1864 Dóttir þeirra (GG+EJ) Á skrá: 1880-1884  
1880 08 Jón Guðmundsson 1868 Sonur þeirra (GG+EJ) Á skrá: 1880-1883  
1880 09 Kristín Ingibjörg Guðmundsdóttir 1878 Barnabarn Á skrá: 1880-1918  
1880 10 Friðrika Engilbertsdóttir 1870 Tökubarn Á skrá: 1880-1893  
1880 11 Guðrún Skæringsdóttir 1830 Vinnukona Á skrá: 1880-1896
- 1880 Álfadalur 1 01 Jón Bjarnason 1841 Húsbóndi Á skrá: 1880-1885  
1880 02 Matthildur Guðmundsdóttir 1830 Húsfreyja Á skrá: 1880-1896  
1880 03 Jón Halldór Jónsson 1867 Barn þeirra Á skrá: 1880-1885  
1880 04 Jakobína Sigríður Jónsdóttir 1868 Barn þeirra Á skrá: 1880-1928  
1880 05 Margrét María Pálína Jónsdóttir 1870 Barn þeirra Á skrá: 1880-1900  
1880 06 Hendrikka Bentína Waage Jónsdóttir 1874 Barn þeirra Á skrá: 1880-1896  
1880 07 Andrés Jónsson 1815 Vinnumaður Á skrá: 1880-1885
- 1880 Álfadalur 2 01 **Sigríður Engilbirta Guðmundsdóttir 1838** Húsfreyja Á skrá: 1880-1894  
1880 02 Guðmundur Eiríkur Engilbertsson 1860 Sonur hennar Á skrá: 1880-1881  
1880 03 Pálmey Engilbertsdóttir 1861 Dóttir hennar Á skrá: 1880-1884  
1880 04 Elísabet Engilbertsdóttir 1864 Dóttir hennar Á skrá: 1880-1898  
1880 05 Jóna Engilbertsdóttir 1867 Dóttir hennar Á skrá: 1880-1899  
1880 06 María Engilbertsdóttir 1868 Dóttir hennar Á skrá: 1880-1891  
1880 07 Sigurður Pétur Engilbertsson 1878 Sonur hennar Á skrá: 1880-1898  
1880 08 Jón Engilbert Engilbertsson 1873 Sonur hennar Á skrá: 1880-1880
- 1880 Álfadalur 3 01 Jóhannes Jónsson 1843 Húsbóndi Á skrá: 1880-1913

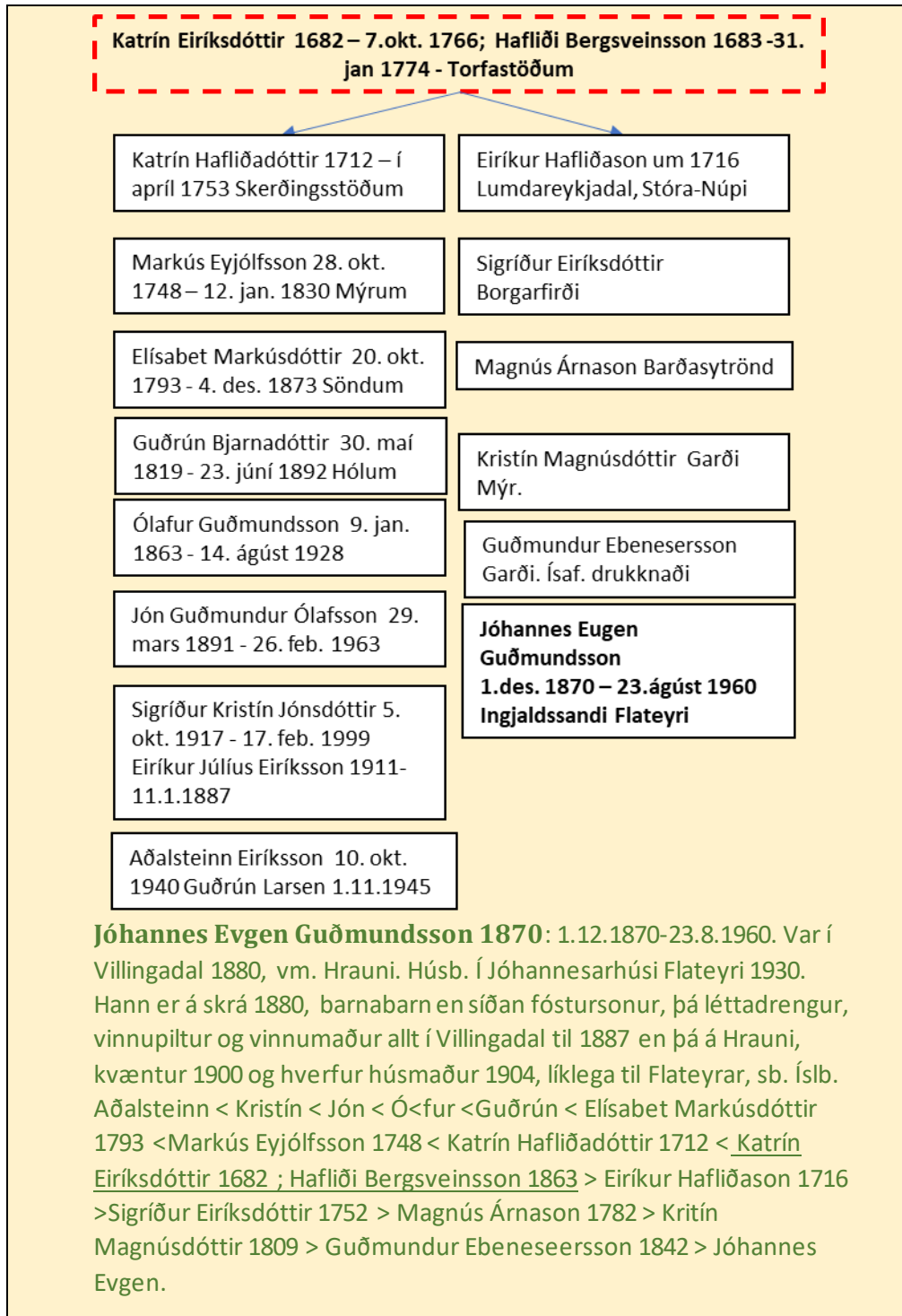

1880	02 Ríkey Eiríksdóttir 1850 Húsfreyja Á skrá: 1880-1913
1880	03 Kristján Hákon Jóhannesson 1875 Barn þeirra Á skrá: 1880-1891
1880	04 Guðmundur Engilbert Jóhannesson 1880 Barn þeirra Á skrá: 1880-1910
1880	05 Gróa Snorradóttir* 1808 Móðir bónda Á skrá: 1880-1881
1880	06 Kristín Jónsdóttir 1848 Vinnukona Á skrá: 1880-1931
1880	07 Guðmundur Bjarnason 1870 Léttingur Á skrá: 1880-1906
1880 Álfadalur 4	01 Jón Nikulásson 1835 Lausamaður Á skrá: 1880-1887
1880	02 Kristín Ástríður Eiríksdóttir 1844 Húsfreyja Á skrá: 1880-1896
1880	03 Jón Vigfús Þórður Jónsson 1878 Barn þeirra Á skrá: 1880-1904
1880	04 Ólöf Jónína Jónsdóttir 1859 Dóttir hans Á skrá: 1880-1888

1880	05 Brynhildur Þorkeldsdóttir 1794 Ættingi Á skrá: 1880-1881
1880	06 Kristín Jónsdóttir 1810 Niðursetningur Á skrá: 1880-1890
1880 Hraun SÆB 1	01 Sigmundur Sveinsson 1833 Húsbóndi Á skrá: 1880-1904
1880	02 Þuríður Eiríksdóttir 1830 Húsfreyja Á skrá: 1880-1904
1880	03 Eiríkur Guðbjartur Sigmundsson 1860 Barn þeirra Á skrá: 1880-1904
1880	04 <b>Sveinfríður Sigmundsdóttir 1862</b> Barn þeirra Á skrá: 1880-1883
1880	05 Guðjón Sigmundsson 1864 Barn þeirra Á skrá: 1880-1896
1880	06 Guðrún Sigmundsdóttir 1866 Barn þeirra Á skrá: 1880-1896
1880	07 Kristín Jónína Sigmundsdóttir 1868 Barn þeirra Á skrá: 1880-1907

Einstæð móðir 1882 og 1888, fjv. 1883-1887	1880	1881	1882	1883	1884	1885	1888	1889	1890	1891	1903	1904
<b>Batanía Árnadóttir 1833-1897</b>	Var á Álfadal, Sæbólssókn, Ís. 1845. Vinnukona í Álfadal, Sæbólssókn, Ís. 1860. Vinnukona á Sæbóli, Sæbólssókn, V-Ís. 1870. Vinnukona í Villingadal, Sæbólssókn, V-Ís. 1880											
Vinnukona	47	48	49				55	56	57	58		
Barnsfaðir												
<b>Jón Bjarnason 1841-1886</b>	Var á Sæbóli, Sæbólssókn, V-Ís. 1845. Bóndi á Sæbóli, Sæbólssókn, V-Ís. 1870. Bóndi í Álfadal, Sæbólssókn, V-Ís. 1880.											
Húsbóndi	39	40	41	42	43	44						
Barn												
<b>Guðmundur Jónsson 1875-1897</b>	Tökubarn í Villingadal, Sæbólssókn, V-Ís. 1880. Druknaði með Salómon á Kirkjubóli. Ókvæntur og barnlaus.											
Barn hjúa	5	6										
Húsbændur												29
Húshjón											28	
Léttadrengur								14		16		
Sonur hennar			7				13					

1880	08 María Bjarney Sigmundsdóttir 1870 Barn þeirra Á skrá: 1880-1948
1880	09 Jónasína Sigmundsdóttir 1873 Barn þeirra Á skrá: 1880-1927
1880	10 Halldóra Salóme Sigmundsdóttir 1877 Barn þeirra Á skrá: 1880-1906
1880	11 Guðmundur Jón Sigmundsson 1853 Barn þeirra Á skrá: 1880-1925
1880	12 <b>Egill Jónsson 1858</b> Vinnumaður Á skrá: 1880-1925
1880	13 Jónína Eiríksdóttir 1847 Vinnukona Á skrá: 1880-1890
1880	14 Guðbjörg Ólafsdóttir 1829 Vinnukona Á skrá: 1880-1889
1880	15 Krístrún Jónsdóttir 1800 Niðursetningur Á skrá: 1880-1882
1880 Villingadalur 1	01 Jón Jónsson (1) 1861 Sonur þeirra Á skrá: 1880-1880
1880	02 Ragnheiður Halldórsdóttir 1826 Húsfreyja Á skrá: 1880-1904
1880	03 Sigríður Jóhanna Jónsdóttir 1860 Dóttir þeirra Á skrá: 1880-1904
1880	04 Jón Jónsson 1861 Sonur þeirra Á skrá: 1880-1885
1880	05 Halldór Jónsson 1864 Sonur þeirra Á skrá: 1880-1886
1880	06 <b>Jóhannes Evgen Guðmundsson 1870</b> Barnabarn Á skrá: 1880-1904

- 1880 07 Þórdís Jónsdóttir 1858 Vinnukona Á skrá: 1880-1947  
 1880 08 **Batanía Árnadóttir 1833** Vinnukona Á skrá: 1880-1891  
 1880 09 Guðmundur Jónsson 1875 Sonur hennar Á skrá: 1880-1904  
 1880 10 Jens Jónsson 1865 Léttingur Á skrá: 1880-1901

**Ólöf Ólafsdóttir (1575) Bjarni Þorleifsson (1570)**

Björn Bjarnason(1610)	Brynjólfur Bjarnason 1602-1690
Ólöf Björnsdóttir 1646	Gunnfríður 1642
Björn Ketilsson1678	Bárður 1687
Guðný Björnsdóttir 1720-1806	Hákon 1730
Guðrún Sveinsdóttir 1748-1839	Guðmundur „eldri“ 1768
Gísli Oddsson 1772-1862	Guðmundur Guðmundsson 11.7.1808- 8.9.1849
Guðrún Magnúsdóttir 1786 - 21. júlí 1862	<b>Bjarni Guðmundsson</b> <b>4.12.1842-25.7.1911</b>
Guðmundur Gíslason 1799-1883	<b>Bjarni Guðmundsson</b> <b>1842: 4.12.1842 –</b> 25.7.1911, Er á skrá frá 1880. Bóndi á Brekku Ingjaldssandi árið 1883 en eftir það vinnumaður á Hálsi alveg til1900 að hann er bóndi á Hálsi til dauðadags. Það er langt á milli okkar í ætrakningu sem nær aftur til 1575/1570, 12. og 7 lið.
Jens Guðmundsson 14. feb. 1826 - 23. maí 1909	
Guðmundur Kristján Jensson 20. des. 1858 - 22. apríl 1932	
Ágústa Guðmundsdóttir 3. ágúst 1890 - 20. mars 1973	
Sigríður Kristín Jónsdóttir 5. okt. 1917 - 17. feb. 1999 Eiríkur Júlíus Eiríksson 1911- 1987	
Aðalsteinn Eiríksson 10. okt. 1940 Guðrún Larsen 1.11.1945	

- 1880 Brekka SÆB 1 01 Magnús Benónýsson 1845 Húsbóndi Á skrá: 1880-1890  
 1880 02 Málfríður Elísa Magnúsdóttir 1872 Dóttir hans Á skrá: 1880-1887  
 1880 03 Brynjólfur Magnússon 1875 Sonur hans Á skrá: 1880-1891  
 1880 04 Guðjóna Ágústa Magnúsdóttir 1876 Dóttir hans Á skrá: 1880-1890  
 1880 05 Hákonía Elín Andrésdóttir 1852 Bústýra Á skrá: 1880-1889  
 1880 06 Matthildur Pálmadóttir 1858 Vinnukona fósýbó Á skrá: 1880-1882  
 1880 07 Pálmey Pálmadóttir 1862 Vinnukona fósýbó Á skrá: 1880-1927  
 1880 08 Kristín Pálmadóttir 1865 Fósý. húsbónda Á skrá: 1880-1932  
 1880 09 Árni Pálmason 1859 Vinnumaður Á skrá: 1887-1932  
 1880 10 Guðrún Pálmadóttir 1868 Léttingur Á skrá: 1880-1909

1880	11 <b>Bjarni Guðmundsson 1842</b> Vinnumaður, á skrá: 1880-1910
1880	12 Pálmi Jónsson 1831 Húshjón, á skrá: 1880-1893
1880	13 Ólöf Árnadóttir 1825 Húshjón, á skrá: 1880-1896
1880	07 Pálmey Pálmadóttir 1862 Vinnukona sybó, á skrá: 1880-1927
1880 Brekka 3	01 Jón Jónsson 1814 Húsbóndi, á skrá: 1880-1898
1880	02 Guðrún Jónsdóttir 1811 Húsfreyja, á skrá: 1880-1887
1880	03 Kristjana Jónsdóttir 1845 Barn þeirra, á skrá: 1880-1922
1880 Hraun 1	01 Sigmundur Sveinsson 1833 Húsbóndi, á skrá: 1880-1904
1880	02 Þuríður Eiríksdóttir 1830 Húsfreyja, á skrá: 1880-1904
1880	03 Eiríkur Guðbjartur Sigmundsson 1860 Barn þeirra, á skrá: 1880-1904
1880	04 <b>Sveinfríður Sigmundsdóttir 1862</b> Barn þeirra, á skrá: 1880-1846
1880	05 Guðjón Sigmundsson 1864 Barn þeirra, á skrá: 1880-1896
1880	06 Guðrún Sigmundsdóttir 1866 Barn þeirra, á skrá: 1880-1896
1880	07 Kristín Jónína Sigmundsdóttir 1868 Barn þeirra, á skrá: 1880-1907
1880	08 María Bjarney Sigmundsdóttir 1870 Barn þeirra, á skrá: 1880-1948
1880	09 Jónasína Sigmundsdóttir 1873 Barn þeirra, á skrá: 1880-1927
1880	10 Halldóra Salóme Sigmundsdóttir 1877 Barn húsbæ., á skrá: 1880-1906
1880	11 Guðmundur Jón Sigmundsson 1853 Barn húsbæ., á skrá: 1880-1925

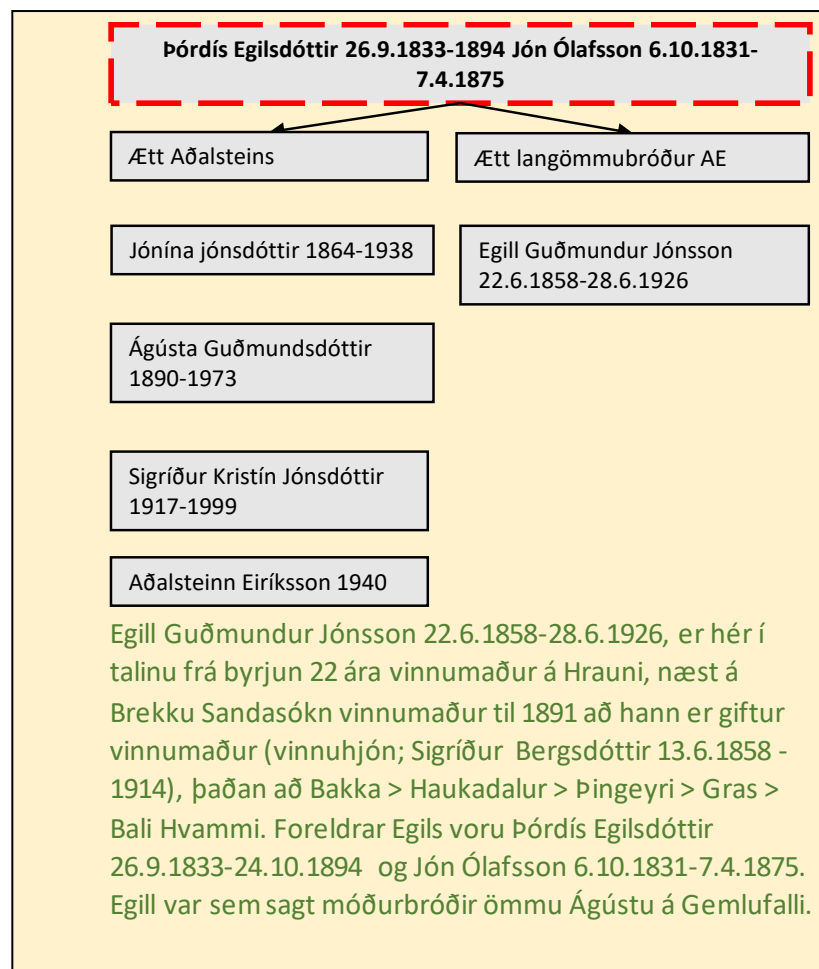

1880	12 <b>Egill Jónsson 1858</b> Vinnumaður, á skrá: 1880-1925
------	--



1880	13 Jónína Eiríksdóttir 1847 Vinnukona, á skrá: 1880-1890
1880	14 Guðbjörg Ólafsdóttir 1829 Vinnukona, á skrá: 1880-1889
1880	15 Krístrún Jónsdóttir 1800 Niðursetningur, á skrá: 1880-1882
1880 Háls 1	01 Sigurður Bjarnason 1842 Húsbóndi, á skrá: 1880-1893
1880	02 Jón Júlíus Sigurðsson 1873 Barn hans, á skrá: 1880-1948
1880	03 Guðbjartur Ágúst Sigurðsson 1874 Barn hans, á skrá: 1880-1895
1880	04 Guðrún Jónsdóttir 1842 Ráðskona, á skrá: 1880-1883
1880	05 Jón Jónsson 1845 Bróðir ráðskonu, á skrá: 1880-1891
1880	06 Þórdís Sigmundsdóttir 1815 Vinnukona, á skrá: 1880-1883
1880	07 Guðmundur Guðmundsson 1847 Vinnumaður, á skrá: 1880-1895
31880 Háls 3	01 Ingibjörg Bjarnadóttir 1811 Húsfreyja, á skrá: 1880-1889
1880	02 Benedikt Guðmundsson 1837 Barn húsbæ., á skrá: 1880-1899
1880	03 Kristín Guðmundsdóttir 1841 Barn húsbæ., á skrá: 1880-1906
1880	04 Guðfinna Guðmundsdóttir 1849 Barn húsbæ., á skrá: 1880-1913
1880	05 Jónína Jónsdóttir 1859 Vinnukona, á skrá: 1880-1919

### **Árið 1881**

1881 Sæból 1	01 Bjarni Kristjánsson 1851 Húsbóndi, á skrá: 1880-1886
1881	02 Bjarney Guðmundsdóttir 1846 Húsfreyja, á skrá: 1880-1886
1881	03 Guðmundur Bjarnason 1879 Barn þeirra, á skrá: 1880-1909
1881	04 Þuríður Guðrún Bjarnadóttir 1875 Barn þeirra, á skrá: 1880-1886
1881	05 Jón Jónsson 1849 Vinnumaður, á skrá: 1880-1885
1881	06 Bjarni Bjarnason* 1849 Vinnumaður, á skrá: 1880-1881
1881	07 Kristján Bjarnason* 1854 Vinnumaður, á skrá: 1880-1881
1881	08 Ólafur Ólafsson 1866 Léttingur, á skrá: 1880-1886
1881	09 Þorkatla Bjarnadóttir 1856 Vinnukona, á skrá: 1880-1881
1881	10 Guðmunda Björnsdóttir 1861 Vinnukona, á skrá: 1881-1906
1881	11 Ingibjörg Friðriksdóttir 1860 Vinnukona, á skrá: 1881-1882
1881	12 Ragnhildur Jónsdóttir 1850 Vinnukona, á skrá: 1880-1885
1881	13 Guðný Jónsdóttir 1874 Tökubarn, á skrá: 1880-1882
1881	14 Sigríður Gissurardóttir 1817 Húskona, á skrá: 1880-1882
1881 Sæból 2	01 Guðmundur Guðmundsson 1821 Húsbóndi, á skrá: 1880-1882
1881	02 Elínborg Jónsdóttir 1827 Húsfreyja, á skrá: 1880-1896
1881	03 Pálmi Guðmundsson 1860 Barn þeirra, á skrá: 1880-1896
1881	04 Vilborg Guðmundsdóttir 1858 Barn þeirra, á skrá: 1880-1894
1881	05 Sigríður Guðmundsdóttir 1864 Barn þeirra, á skrá: 1880-1884
1881	06 Jón Guðmundsson 1868 Barn þeirra, á skrá: 1880-1883
1881	07 Friðrika Engilbertsdóttir 1870 Tökubarn, á skrá: 1880-1893
1881	08 Guðmundur Guðmundsson 1847 Vinnuhjón, á skrá: 1880-1895
1881	09 Jónína Jónsdóttir* 1854 Vinnuhjón, á skrá: 1881-1881
1881	10 Guðrún Skæringsdóttir 1830 Vinnukona, á skrá: 1880-1896
1881 Álfadalur 1	01 Jón Bjarnason* 1841 Húsbóndi, á skrá: 1880-1885
1881	02 Matthildur Guðmundsdóttir 1830 Húsfreyja, á skrá: 1880-1896
1881	03 Jakóbína Sigríður Jónsdóttir 1868 Barn húsbæ., á skrá: 1880-1928

- 1881 04 Margrét María Pálína Jónsdóttir 1870 Barn húsbæ., á skrá: 1880-1900  
 1881 05 Hendrikka Bentína Waage Jónsdóttir 1874 Barn húsbæ., á skrá: 1880-1896  
 1881 06 Jón Halldór Jónsson 1867 Barn húsbæ., á skrá: 1880-1885  
 1881 07 Andrés Jónsson 1815 Vinnumaður, á skrá: 1880-1885

	1880	1881	1882	1883	1884	1885	1886	1887	1888	1889	1890	1902	1903	1904	1905	1906
<b>Ástríður Jónsdóttir 1836-1918</b>	Var á Brekku, Sæbólssókn, V-Ís. 1845. Vinnukona á Sæbóli, Sæbólssókn, V-Ís. 1870. Húsmóðir á Tannanesi.															
Vinnukona		45	46	47	48	49	50	51	52	53	54					
Barnsfaðir																
<b>Bjarni Jónsson 1837</b>	Vinnumaður, ekkill Dalshúsum Valþjófsdal.															
Barn																
<b>Guðmundur Bjarnason 1870</b>	Bóndi á Hjarðardal og Hafurhesti í Önundarfirði.															
Barn hjúa		11														
Búandi hjón															35	36
Húsbændur												32	33	34		
Léttingur	10															
Sonur hennar			12	13												
Vinnumaður								17								
Vinnupiltur							16									

- 1881 Álfadalur 2 01 **Sigríður Engilbirta Guðmundsdóttir 1838** Húsfreyja, á skrá: 1880-1894  
 1881 02 Guðmundur Eiríkur Engilbertsson 1860 Barn hennar, á skrá: 1880-1881  
 1881 03 Elísabet Engilbertsdóttir 1864 Barn hennar, á skrá: 1880-1898  
 1881 04 Jóna Engilbertsdóttir 1867 Barn hennar, á skrá: 1880-1899  
 1881 05 María Engilbertsdóttir 1868 Barn hennar, á skrá: 1880-1891  
 1881 06 Sigurður Pétur Engilbertsson 1878 Barn hennar, á skrá: 1880-1898
- 1881 Álfadalur 3 01 Jóhannes Jónsson 1843 Húsbóndi, á skrá: 1880-1913  
 1881 02 Ríkey Eiríksdóttir 1850 Húsfreyja, á skrá: 1880-1913  
 1881 03 Kristján Hákon Jóhannesson 1875 Barn húsbæ., á skrá: 1880-1891  
 1881 04 Guðmundur Engilbert Jóhannesson 1880 Barn húsbæ., á skrá: 1880-1910  
 1881 05 Gróa Snorradóttir\* 1808 Móðir húsbónnda, á skrá: 1880-1881  
 1881 06 Jón Sigmundsson 1807 Faðir húsbónnda, á skrá: 1881-1898  
 1881 07 **Ástríður Jónsdóttir 1836** Vinnukona, á skrá: 1880-1890  
 1881 08 Guðmundur Bjarnason 1870 Barn hennar, á skrá: 1880-1906
- 1881 Álfadalur 4 01 Jón Nikulássson 1835 Tómtúshjón, á skrá: 1880-1887  
 1881 02 Kristín Ástríður Eiríksdóttir 1844 Tómtúshjón, á skrá: 1880-1896  
 1881 03 Guðmundur Engilbert Jóhannesson 1880 Barn húsmanns, á skrá: 1880-  
 1881 04 Brynhildur Porkelsdóttir 1794 Móðir húsbónnda, á skrá: 1880-1881  
 1881 05 Ólöf Jónína Jónsdóttir 1859 Vinnukona, á skrá: 1880-1888
- 1881 Villingadalur 1 01 Jón Jónsson 1825 Húsbóndi, á skrá: 1881-1881  
 1881 02 Ragnheiður Halldórsdóttir 1826 Húsfreyja, á skrá: 1880-1904

1881		03 Jón Jónsson (1) 1861 Barn þeirra, á skrá: 1880-1885
1881		04 Halldór Jónsson 1864 Barn þeirra, á skrá: 1880-1886
1881		05 Sigríður Jóhanna Jónsdóttir 1860 Barn þeirra, á skrá: 1880-1904
1881		06 <b>Jóhannes Evgen Guðmundsson 1870</b> Fósturbarn, á skrá: 1880-1904
1881		07 Jens Jónsson 1865 Léttingur, á skrá: 1880-1901
1881		08 Kristján Sveinsson 1843 Vinnumaður, á skrá: 1881-1887
1881		09 <b>Batanía Árnadóttir 1833</b> Vinnukona, á skrá: 1880-1891
1881		10 Guðmundur Jónsson 1875 Barn hjúa, á skrá: 1880-1904
1881	Brekka 1	01 Magnús Benónýsson 1845 Húsbóndi, á skrá: 1880-1890
1881		02 Hákonía Elín Andrésdóttir 1852 Húsfreyja, á skrá: 1880-1889
1881		07 <b>Bjarni Guðmundsson 1842</b> Vinnumaður, á skrá: 1880-1910
1881		08 Matthildur Pálmadóttir 1858 Vinnukona, á skrá: 1880-1882
1881		09 Árni Pálmason 1859 Vinnumaður, á skrá: 1880-1932
1881		10 Pálmey Engilbertsdóttir 1861 Vinnukona, á skrá: 1880-1884
1881		11 Guðrún Pálmadóttir 1868 Léttingur, á skrá: 1880-1909
1881		12 Kristín Jónsdóttir 1810 Ómagi, á skrá: 1880-1890
1881		13 Kristín Pálmadóttir 1865 Léttingur, á skrá: 1880-1932
1881		14 Pálmi Jónsson 1831 Húshjón, á skrá: 1880-1893
1881		15 Ólöf Árnadóttir 1825 Húshjón, á skrá: 1880-1896
1881	Brekka 3	01 Jón Jónsson 1814 Húsbóndi, á skrá: 1880-1898
1881		02 Guðrún Jónsdóttir 1811 Húsfreyja, á skrá: 1880-1887
1881		03 Kristjana Jónsdóttir 1845 Barn húsbæ., á skrá: 1880-1922
1881	Hraun 1	01 Sigmundur Sveinsson 1833 Húsbóndi, á skrá: 1880-1904
1881		02 Þuríður Eiríksdóttir 1830 Húsfreyja, á skrá: 1880-1904
1881		03 Eiríkur Guðbjartur Sigmundsson 1860 Barn húsbæ., á skrá: 1880-1904
1881		04 <b>Sveinfríður Sigmundsdóttir 1862</b> Barn húsbæ., á skrá: 1880-1946
1881		05 Guðjón Sigmundsson 1864 Barn húsbæ., á skrá: 1880-1896
1881		06 Guðrún Sigmundsdóttir 1866 Barn húsbæ., á skrá: 1880-1896
1881		07 Kristín Jónína Sigmundsdóttir 1868 Barn húsbæ., á skrá: 1880-1907
1881		08 María Bjarney Sigmundsdóttir 1870 Barn húsbæ., á skrá: 1880-1948
1881		09 Jónasína Sigmundsdóttir 1873 Barn húsbæ., á skrá: 1880-1927
1881		10 Halldóra Salóme Sigmundsdóttir 1877 Barn húsbæ., á skrá: 1880-1906
1881		11 Guðmundur Jón Sigmundsson 1853 Barn húsbæ., á skrá: 1880-1925
1881		12 Guðbjörg Ólafsdóttir 1829 Móðir hans, á skrá: 1880-1889
1881		13 Þórdís Jónsdóttir 1858 Vinnukona, á skrá: 1879-1947
1881		14 Jakobína Engilbertsdóttir 1871 Tökubarn, á skrá: 1881-1891
1881		15 <b>Egill Jónsson 1858</b> Vinnumaður, á skrá: 1880-1925
1881		16 Krístrún Jónsdóttir 1800 Ómagi, á skrá: 1880-1882
1881	Háls 1	01 Sigurður Bjarnason 1842 Húsbóndi, á skrá: 1880-1893
1881		02 Jón Júlíus Sigurðsson 1873 Barn hans, á skrá: 1880-1948
1881		03 Guðbjartur Ágúst Sigurðsson 1874 Barn hans., á skrá: 1880-1895
1881		04 Bjarney Sigríður Sigurðardóttir 1880 Barn hans, á skrá: 1881-1891
1881		05 Guðrún Jónsdóttir 1842 Ráðskona, á skrá: 1880-1883
1881		06 Jón Jónsson 1845 Vinnumaður, á skrá: 1880-1891

1881	07 Guðmundur Guðmundsson 1847 Vinnumaður, á skrá: 1880-1895
1881	08 Þórdís Sigmundsdóttir 1815 Á framfæri, á skrá: 1880-1883
1881	09 Þorbjörg Guðrún Sigmundsdóttir 1853 Vinnukona, á skrá: 1880-1892
1881	10 Guðrún Guðmundsdóttir* 1801 Ómagi, á skrá: 1880-1886
1881	11 Jón Jónsson 1809 Húshjón, á skrá: 1881-1890
1881	12 Júdit Gissurardóttir 1815 Húshjón, á skrá: 1880-1893

1881 Háls 2	01 Benedikt Guðmundsson 1837 Ráðsmaður, á skrá: 1880-1899
1881	02 Ingibjörg Guðmundsdóttir 1814 Húmóðir, á skrá: 1881-1883
1881	03 Kristín Guðmundsdóttir 1841 Dóttir hennar., á skrá: 1880-1906
1881	04 Guðfinna Guðmundsdóttir 1849 Dóttir hennar, á skrá: 1880-1913
1881	05 Jónína Jónsdóttir 1859 Léttingur, á skrá: 1880-1919

## **Árið 1882**

1882 Sæból 1	01 Guðm. Hans Hagalín Guðms. 1843 Húsbóndi, á skrá: 1880-1893
1882	02 Rósamunda Sigríður Oddsdóttir 1845 Húsfreyja, á skrá: 1880-1892
1882	03 Oddur Guðmundsson 1872 Barn húsbæ., á skrá: 1880-1900
1882	04 Guðrún Guðmundsdóttir 1874 Barn húsbæ., á skrá: 1880-1947
1882	05 Guðmundur Brynjólfur Guðms. 1876 Barn húsbæ., á skrá: 1880-1908
1882	06 Guðný Guðmundsdóttir 1878 Barn húsbæ., á skrá: 1880-1922
1882	07 Jón Teitsson 1840 Vinnumaður, á skrá: 1880-1901
1882	08 Víglundur Jónsson 1866 Vinnumaður, á skrá: 1880-1885
1882	09 <b>Sigurður Halldórsson 1863</b> Vinnumaður, á skrá: 1880-1932
1882	10 Bjarni Magnús Halldórsson 1862 Vinnumaður, á skrá: 1880-1884
1882	11 Guðmundur Eyjólfsson 1819 Vinnumaður, á skrá: 1880-1891
1882	12 Jens Jónsson 1846 Vinnumaður, á skrá: 1881-1883
1882	13 Guðbjartur Björnsson 1842 Vinnumaður, á skrá: 1881-1911
1882	14 Jón Jónsson 1849 Vinnumaður, á skrá: 1880-1885
1882	15 Herdís Jónsdóttir 1850 Vinnukona, á skrá: 1880-1898
1882	16 María Jónsdóttir 1857 Vinnukona, á skrá: 1881-1939
1882	17 Jóhanna Bjarnadóttir 1822 Vinnukona, á skrá: 1881-1908
1882	18 Guðrún Halldórsdóttir 1860 Vinnukona, á skrá: 1880-1915
1882	19 Ragnhildur Jónsdóttir 1850 Vinnukona, á skrá: 1880-1885
1882	20 Guðrún Skæringsdóttir 1830 Vinnukona, á skrá: 1880-1896
1882	21 Valgerður Margrét Guðbjartsdóttir 1877 Tökubarn, á skrá: 1880-1904
1882	22 Guðrún Jónína Jónsdóttir 1882 Tökubarn, á skrá: 1882-1882
1882	23 Sigríður Gissurardóttir 1817 Húskona, á skrá: 1880-1882

1882 Sæból 2	01 Guðmundur Guðmundsson 1821 Húsbóndi, á skrá: 1880-1882
1882	02 Elínborg Jónsdóttir 1827 Húsfreyja, á skrá: 1880-1896
1882	03 Pálmi Guðmundsson 1860 Barn húsbæ., á skrá: 1880-1896
1882	04 Sigríður Guðmundsdóttir 1864 Barn húsbæ., á skrá: 1880-1884
1882	05 Jón Guðmundsson 1868 Barn húsbæ., á skrá: 1880-1883
1882	06 Friðrika Engilbertsdóttir 1870 Tökubarn, á skrá: 1880-1893
1882	07 Kristín Ingibjörg Guðmundsdóttir 1878 Tökubarn, á skrá: 1880-1918

1882 Álfadalur 1	01 Jón Bjarnason* 1841 Húsbóndi, á skrá: 1880-1885
1882	02 Matthildur Guðmundsdóttir 1830 Húsfreyja, á skrá: 1880-1896

1882	03 Jakobína Jóhanna Jónsdóttir 1868 Barn húsbæ., á skrá: 1882-1885
1882	04 Margrét María Pálína Jónsdóttir 1870 Barn húsbæ., á skrá: 1880-1900
1882	05 Hendrikka Bentína Waage Jónsdóttir 1874 Barn húsbæ., á skrá: 1880-1896
1882	06 Jón Halldór Jónsson 1867 Barn húsbæ., á skrá: 1880-1885
1882	07 Andrés Jónsson 1815 Á framfæri, á skrá: 1880-1885
1882	08 Kristín Jónsdóttir 1810 Á framfæri, á skrá: 1880-1890
1882	Álfadalur 2
1882	01 Jóhannes Jónsson 1843 Húsbóndi, á skrá: 1880-1913
1882	02 Ríkey Eiríksdóttir 1850 Húsfreyja, á skrá: 1880-1913
1882	03 Kristján Hákon Jóhannesson 1875 Barn húsbæ., á skrá: 1880-1891
1882	04 Guðmundur Engilbert Jóhannesson 1880 Barn húsbæ., á skrá: 1880-1910
1882	05 <b>Ástríður Jónsdóttir 1836</b> Vinnukona, á skrá: 1880-1890
1882	06 Guðmundur Bjarnason 1870 Barn hennar, á skrá: 1880-1906
1882	Álfadalur 3
1882	01 Jón Nikulásson 1835 Tómothúshjón, á skrá: 1880-1887
1882	02 Kristín Ástríður Eiríksdóttir 1844 Tómothúshjón, á skrá: 1880-1896
1882	03 Jón Vigfús Þórður Jónsson 1878 Barn húsbæ., á skrá: 1880-1904
1882	04 Jónína Vigdís Jónsdóttir 1881 Barn húsbæ., á skrá: 1882-1882
1882	05 Ólöf Jónína Jónsdóttir 1859 Vinnukona, á skrá: 1880-1888
1882	Álfadalur 4
1882	01 <b>Sigríður Engilbirta Guðmundsdóttir 1838</b> Húsfreyja, á skrá: 1880-1894
1882	02 Guðmundur Engilbertsson 1860 Barn hennar, á skrá: 1882-1936
1882	03 Elísabet Engilbertsdóttir 1864 Barn hennar, á skrá: 1880-1898
1882	04 María Engilbertsdóttir 1868 Barn hennar, á skrá: 1880-1891
1882	05 Sigurður Pétur Engilbertsson 1878 Barn hennar, á skrá: 1880-1898
1882	Villingadalur 1
1882	01 Ragnheiður Halldórsdóttir 1826 Húsfreyja, á skrá: 1880-1904
1882	02 Jón Jónsson (1) 1861 Barn hennar, á skrá: 1880-1885
1882	03 Halldór Jónsson 1864 Barn hennar, á skrá: 1880-1886
1882	04 Sigríður Jóhanna Jónsdóttir 1860 Barn hennar, á skrá: 1880-1904
1882	05 <b>Jóhannes Evgen Guðmundsson 1870</b> Fósturbarn, á skrá: 1880-1904
1882	06 Jens Jónsson 1865 Léttingur, á skrá: 1880-1901
1882	07 Kristján Sveinsson 1843 Vinnumaður, á skrá: 1881-1887
1882	08 María Guðmundsdóttir 1834 Vinnukona, á skrá: 1880-1906
1882	09 <b>Batanía Árnadóttir 1833</b> Vinnukona, á skrá: 1880-1891
1882	10 Guðmundur Jónsson 1875 Barn hennar, á skrá: 1880-1904
1882	Brekka 1
1882	01 Magnús Benónýsson 1845 Húsbóndi, á skrá: 1880-1890
1882	02 Málfríður Elísa Magnúsdóttir 1872 barn hans, á skrá: 1880-1887
1882	03 Brynjólfur Magnússon 1875 Barn hans, á skrá: 1880-1891
1882	04 Guðjóna Ágústa Magnúsdóttir 1876 Barn hans, á skrá: 1880-1890
1882	05 María Magnúsdóttir 1880 Barn hans, á skrá: 1881-1889
1882	06 Pálmey Engilbertsdóttir 1861 Vinnukona, á skrá: 1880-1884
1882	07 <b>Bjarni Guðmundsson 1842</b> Vinnuhjón, á skrá: 1880-1910
1882	08 Matthildur Pálmadóttir 1858 Vinnuhjón, á skrá: 1880-1882
1882	09 Jónína EDonuriríksdóttir 1847 Ráðskona, á skrá: 1880-1890
1882	10 Sigríður Guðmundsdóttir* 1847 Ráðskona, á skrá: 1882-1883

---

1882		11 Margrét Magnúsdóttir 1815 Ómagi, á skrá: 1880-1893
1882		12 Gísli Jónsson* 1865 Vinnupiltur, á skrá: 1882-1883
1882		13 Kristín Pálmadóttir 1865 Vinnustúlka, á skrá: 1880-1932
1882		14 Pálmi Jónsson 1831 Húshjón, á skrá: 1880-1893
1882		15 Ólöf Árnadóttir 1825 Húshjón, á skrá: 1880-1896
1882		16 Guðrún Pálmadóttir 1868 Barn húshjóna, á skrá: 1880-1909
1882	Brekka 3	01 Jón Jónsson 1814 Húsbóndi, á skrá: 1880-1898
1882		02 Guðrún Jónsdóttir 1811 Húsfreyja, á skrá: 1880-1887
1882		03 Kristjana Jónsdóttir 1845 Barn húsbæ., á skrá: 1880-1922
1882	Hraun 1	01 Sigmundur Sveinsson 1833 Húsbóndi, á skrá: 1880-1904
1882		02 Þuríður Eiríksdóttir 1830 Húsfreyja, á skrá: 1880-1904
1882		03 Eiríkur Guðbjartur Sigmundsson 1860 Barn húsbæ., á skrá: 1880-1904
1882		04 <b>Sveinfríður Sigmundsdóttir 1862</b> Barn húsbæ., á skrá: 1880-1945
1882		05 Guðjón Sigmundsson 1864 Barn húsbæ., á skrá: 1880-1896
1882		06 Guðrún Sigmundsdóttir 1866 Barn húsbæ., á skrá: 1880-1896
1882		07 Kristín Jónína Sigmundsdóttir 1868 Barn húsbæ., á skrá: 1880-1907
1882		08 María Bjarney Sigmundsdóttir 1870 Barn húsbæ., á skrá: 1880-1948
1882		09 Jónasína Sigmundsdóttir 1873 Barn húsbæ., á skrá: 1880-1927
1882		10 Halldóra Salóme Sigmundsdóttir 1877 Barn húsbæ., á skrá: 1880-1906
1882		11 Guðmundur Jón Sigmundsson 1853 Barn húsbæ., á skrá: 1880-1925
1882		12 Guðmundur Ólafur Jónsson 1861 Vinnumaður, á skrá: 1880-1894
1882		13 Guðbjörg Ólafsdóttir 1829 Tökubarn, á skrá: 1880-1889
1882		14 Þórdís Jónsdóttir 1858 Vinnukona, á skrá: 1879-1947
1882		15 Jakobína Engilbertsdóttir 1871 Tökubarn, á skrá: 1881-1891
1882		16 Krístrún Jónsdóttir 1800 Ómagi, á skrá: 1880-1882
1882	Háls 1	01 Sigurður Bjarnason 1842 Húsbóndi, á skrá: 1880-1893
1882		02 Jón Júlíus Sigurðsson 1873 Barn húsbæ., á skrá: 1880-1948
1882		03 Guðbjartur Ágúst Sigurðsson 1874 Barn húsbæ., á skrá: 1880-1895
1882		04 Bjarney Sigríður Sigurðardóttir 1880 Barn húsbæ., á skrá: 1881-1891
1882		05 Vilborg Guðmundsdóttir 1858 Ráðskona, á skrá: 1880-1894
1882		06 Jón Jónsson 1845 Vinnuhjón, á skrá: 1880-1891
1882		07 Þorbjörg Guðrún Sigmundsdóttir 1853 Vinnuhjón, á skrá: 1880-1892
1882		08 Guðmundur Guðmundsson 1847 Vinnumaður, á skrá: 1880-1895
1882		09 Þórdís Sigmundsdóttir 1815 Á framfæri, á skrá: 1880-1883
1882		10 Sigurborg Sveinsdóttir 1849 Vinnukona, á skrá: 1880-1888
1882		11 Guðrún Guðmundsdóttir* 1801 Ómagi, á skrá: 1880-1886
1882		12 Jón Jónsson* 1812 Húshjón, á skrá: 1882-1882
1882		13 Júdit Gissurardóttir 1815 Húshjón, á skrá: 1880-1893
1882	Háls 2	01 Ingibjörg Guðmundsdóttir 1814 Húsfreyja, á skrá: 1881-1883
1882		02 Benedikt Guðmundsson 1837 Ráðsmaður, á skrá: 1880-1899
1882		03 Kristín Guðmundsdóttir 1841 Barn hennar, á skrá: 1880-1906
1882		04 Guðfinna Guðmundsdóttir 1849 Barn hennar, á skrá: 1880-1913
1882		05 Jónína Jónsdóttir 1859 Léttingur, á skrá: 1880-1919

**Árið 1883**

- 1883 Sæból 1 01 Guðm. Hans Hagalín Guðms. 1843 Húsbóndi, á skrá: 1880-1893  
1883 02 Rósamunda Sigríður Oddsdóttir 1845 Húsfreyja, á skrá: 1880-1892  
1883 03 Guðmundur Brynjólfur Guðms. 1876 Barn húsbæ., á skrá: 1880-1908  
1883 04 Oddur Guðmundsson 1872 Barn húsbæ., á skrá: 1880-1900  
1883 05 Guðný Guðmundsdóttir 1878 Barn húsbæ., á skrá: 1880-1922  
1883 06 Jens Jónsson 1846 Vinnumaður, á skrá: 1881-1883  
1883 07 Jón Teitsson 1840 Vinnumaður, á skrá: 1880-1901  
1883 08 **Sigurður Halldórsson 1863** Vinnumaður, á skrá: 1880-1932  
1883 09 Bjarni Magnús Halldórsson 1862 Vinnumaður, á skrá: 1880-1884  
1883 10 Guðmundur Eyjólfsson 1819 Vinnumaður, á skrá: 1880-1891  
1883 11 Jón Jónsson 1849 Vinnumaður, á skrá: 1880-1885  
1883 12 Ragnhildur Jónsdóttir 1850 Vinnukona, á skrá: 1880-1885  
1883 13 Jónína Guðrún Jónsdóttir 1881 Barn hennar, á skrá: 1883-1885  
1883 14 Sigríður Guðmundsdóttir 1864 Vinnukona, á skrá: 1880-1884  
1883 15 Margrét Magnúsdóttir 1815 Á framfæri, á skrá: 1880-1893  
1883 16 Sigríður Guðmundsdóttir\* 1847 Vinnukona, á skrá: 1882-1883  
1883 17 Guðrún Halldórsdóttir 1860 Vinnukona, á skrá: 1880-1915  
1883 18 Jóhanna Bjarnadóttir 1822 Vinnukona, á skrá: 1881-1908  
1883 19 Guðrún Skæringsdóttir 1830 Vinnukona, á skrá: 1880-1896  
1883 20 Sigrún Sigmundsdóttir 1865 Vinnukona, á skrá: 1880-1888  
1883 21 Pálmey Engilbertsdóttir 1861 Vinnukona, á skrá: 1880-1884  
1883 22 Margrét Jónsdóttir 1879 Tökubarn, á skrá: 1880-1915
- 1883 Álfadalur 1 01 Jón Bjarnason\* 1841 Húsbóndi, á skrá: 1880-1885  
1883 02 Matthildur Guðmundsdóttir 1830 Húsfreyja, á skrá: 1880-1896  
1883 03 Jakobína Jóhanna Jónsdóttir 1868 Barn húsbæ., á skrá: 1882-1885  
1883 04 Jón Halldór Jónsson 1867 Barn húsbæ., á skrá: 1880-1885  
1883 05 Margrét María Pálína Jónsdóttir 1870 Barn húsbæ., á skrá: 1880-1900  
1883 06 Hendrikka Bentína Waage Jónsdóttir 1874 Barn húsbæ., á skrá: 1880-1896  
1883 07 Þórdís Jónsdóttir 1858 Vinnukona, á skrá: 1879-1947  
1883 08 Andrés Jónsson 1815 Á framfæri, á skrá: 1880-1885  
1883 09 Kristín Jónsdóttir 1810 Ómagi, á skrá: 1880-1890
- 1883 Álfadalur 2 01 Jóhannes Jónsson 1843 Húsbóndi, á skrá: 1880-1913  
1883 02 Ríkey Eiríksdóttir 1850 Húsfreyja, á skrá: 1880-1913  
1883 03 Kristján Hákon Jóhannesson 1875 Barn húsbæ., á skrá: 1880-1891  
1883 04 Guðmundur Engilbert Jóhannesson 1880 Barn húsbæ., á skrá: 1880-1910  
1883 05 Hilaríus Gísli Jóhannesson 1882 Barn húsbæ., á skrá: 1883-1887  
1883 06 **Ástríður Jónsdóttir 1836** Vinnukona, á skrá: 1880-1890  
1883 07 Guðmundur Bjarnason 1870 Barn hennar, á skrá: 1880-1906  
1883 08 **Sigríður Engilbirta Guðmundsdóttir 1838** Vinnukona, á skrá: 1880-1894  
1883 09 María Engilbertsdóttir 1868 Barn hennar, á skrá: 1880-1891  
1883 10 Sigurður Pétur Engilbertsson 1878 Barn hennar, á skrá: 1880-1898
- 1883 Álfadalur 3 01 Jón Nikulásson 1835 Húsbóndi, á skrá: 1880-1887  
1883 02 Kristín Ástríður Eiríksdóttir 1844 Húsfreyja, á skrá: 1880-1896

1883		03 Jón Vigfús Þórður Jónsson 1878 Barn húsbæ., á skrá: 1880-1904
1883		04 Ólöf Jónína Jónsdóttir 1859 Barn húsbæ., á skrá: 1880-1888
1883	Villingadalur 1	01 Ragnheiður Halldórsdóttir 1826 Húsfreyja, á skrá: 1880-1904
1883		02 Jón Jónsson (1) 1861 Barn hennar, á skrá: 1880-1885
1883		03 Halldór Jónsson 1864 Barn hennar, á skrá: 1880-1886
1883		04 <b>Jóhannes Evgen Guðmundsson 1870</b> Fósturbarn, á skrá: 1880-1904
1883		05 Jens Jónsson 1865 Vinnumaður, á skrá: 1880-1901
1883		06 Kristján Sveinsson 1843 Vinnumaður, á skrá: 1881-1887
1883		07 Eiríkur Guðbjartur Sigmundsson 1860 Vinnuhjón, á skrá: 1880-1904
1883		08 Sigríður Jóhanna Jónsdóttir 1860 Vinnuhjón, á skrá: 1880-1904
1883		09 Kristín Pálmadóttir 1865 Vinnukona, á skrá: 1880-1932
1883		10 Pálmey Pálmadóttir 1862 Vinnukona, á skrá: 1880-1927
1883		11 María Guðmundsdóttir 1834 Vinnukona, á skrá: 1880-1906
1883	Brekka 1	01 Magnús Benónýsson 1845 Húsbóndi, á skrá: 1880-1890
1883		02 Málfríður Elísa Magnúsdóttir 1872 barn hans, á skrá: 1880-1887
1883		03 Brynjólfur Magnússon 1875 Barn hans, á skrá: 1880-1891
1883		04 Guðjóna Ágústa Magnúsdóttir 1876 Barn hans, á skrá: 1880-1890
1883		05 María Magnúsdóttir 1880 Barn hans, á skrá: 1881-1889
1883		06 Gísli Jónsson* 1865 Vinnumaður, á skrá: 1882-1883
1883		07 Jónína Eiríksdóttir 1847 Ráðskona, á skrá: 1880-1890
1883		08 Guðrún Pálmadóttir 1868 Léttingur, á skrá: 1880-1909
1883	Brekka 2	01 <b>Bjarni Guðmundsson 1842</b> Húsbóndi, á skrá: 1880-1910
1883		02 Kristín Guðmundsdóttir 1841 Ráðskona, á skrá: 1880-1906
1883	Brekka 3	01 Jón Jónsson 1814 Húsbóndi, á skrá: 1880-1898
1883		02 Guðrún Jónsdóttir 1811 Húsfreyja, á skrá: 1880-1887
1883		03 Kristjana Jónsdóttir 1845 Barn húsbæ., á skrá: 1880-1922
1883	Hraun 1	01 Sigmundur Sveinsson 1833 Húsbóndi, á skrá: 1880-1904
1883		02 Þuríður Eiríksdóttir 1830 Húsfreyja, á skrá: 1880-1904
1883		03 <b>Sveinfríður Sigmundsdóttir 1862</b> Barn húsbæ., á skrá: 1880-1945
1883		04 Guðjón Sigmundsson 1864 Barn húsbæ., á skrá: 1880-1896
1883		05 Guðrún Sigmundsdóttir 1866 Barn húsbæ., á skrá: 1880-1896
1883		06 Kristín Jónína Sigmundsdóttir 1868 Barn húsbæ., á skrá: 1880-1907
1883		07 María Bjarney Sigmundsdóttir 1870 Barn húsbæ., á skrá: 1880-1948
1883		08 Jónasína Sigmundsdóttir 1873 Barn húsbæ., á skrá: 1880-1927
1883		09 Halldóra Salóme Sigmundsdóttir 1877 Barn húsbæ., á skrá: 1880-1906
1883		10 Guðmundur Jón Sigmundsson 1853 Vinnumaður, á skrá: 1880-1925
1883		12 Guðmundur Engilbertsson 1860 Vinnumaður, á skrá: 1882-1936
1883		12 Guðmundur Ólafur Jónsson 1861 Vinnumaður, á skrá: 1880-1894
1883		13 <b>Egill Jónsson 1858</b> Vinnumaður, á skrá: 1880-1925
1883		14 Jakobína Engilbertsdóttir 1871 Tökubarn, á skrá: 1881-1891
1883		15 Guðbjörg Ólafsdóttir 1829 Vinnukona, á skrá: 1880-1889
1883	Háls 1	01 Sigurður Bjarnason 1842 Húsbóndi, á skrá: 1880-1893



1883	02 Vilborg Guðmundsdóttir 1853 Ráðskona, á skrá: 1881-1893
1883	03 Jón Júlíus Sigurðsson 1873 Barn hans, á skrá: 1880-1948
1883	04 Guðbjartur Ágúst Sigurðsson 1874 Barn hans, á skrá: 1880-1895
1883	05 Bjarney Sigríður Sigurðardóttir 1880 Barn hans, á skrá: 1881-1891
1883	06 Jón Jónsson 1845 Vinnuhjón, á skrá: 1880-1891
1883	07 Þorbjörg Guðrún Sigmundsdóttir 1853 Vinnuhjón, á skrá: 1880-1892
1883	08 Guðmundur Guðmundsson 1847 Vinnuhjón, á skrá: 1880-1895
1883	09 Sigurborg Sveinsdóttir 1849 Vinnuhjón, á skrá: 1880-1888
1883	10 Þórdís Sigmundsdóttir 1815 Á framfæri, á skrá: 1880-1883
1883	11 Guðrún Guðmundsdóttir* 1801 Ómagi, á skrá: 1880-1886
1883	12 Jón Jónsson 1809 Húshjón, á skrá: 1881-1890
1883	13 Júdit Gissurardóttir 1815 Húshjón, á skrá: 1880-1893
1883	14 Elínborg Jónsdóttir 1827 Húsfólk, á skrá: 1880-1896
1883	15 Pálmi Guðmundsson 1860 Húsfólk, á skrá: 1880-1896
1883	16 Jón Guðmundsson 1868 Húsfólk, á skrá: 1880-1883
1883	17 Friðrika Engilbertsdóttir 1870 Húsfólk, á skrá: 1880-1893

1883 Háls 2	01 Ingibjörg Guðmundsdóttir 1814 Húsfreyja, á skrá: 1881-1883
1883	02 Benedikt Guðmundsson 1837 Barn hennar, á skrá: 1880-1899
1883	03 Guðfinna Guðmundsdóttir 1849 Barn hennar, á skrá: 1880-1913
1883	04 Jónína Jónsdóttir 1859 Vinnukona, á skrá: 1880-1919

## **Árið 1884**

1884 Sæból 1	01 Guðm. Hans Hagalín Guðms. 1843 Húsbóndi, á skrá: 1880-1893
1884	02 Rósamunda Sigríður Oddsdóttir 1845 Húsfreyja, á skrá: 1880-1892
1884	03 Oddur Guðmundsson 1872 Barn húsbæ., á skrá: 1880-1900
1884	04 Guðmundur Brynjólfur Guðms. 1876 Barn húsbæ., á skrá: 1880-1908
1884	05 Guðný Guðmundsdóttir 1878 Barn húsbæ., á skrá: 1880-1922
1884	06 Friðrik Kristjánsson 1845 Vinnumaður, á skrá: 1884-1886
1884	07 Páll Jacob Guðbjartsson 1865 Vinnumaður, á skrá: 1880-1893
1884	08 Guðmundur Jón Eyjólfsson 1880 Barn húsbæ., á skrá: 1880-1900
1884	09 Bjarni Jónsson 1847 Vinnuhjón, á skrá: 1881-1921
1884	10 Solveig Sakaríasdóttir 1842 Vinnuhjón, á skrá: 1880-1926
1884	11 María Ólöf Bjarnadóttir 1881 Barn vinnuhjóna, á skrá: 1882-1948
1884	12 Sigríður Guðmundsdóttir 1864 Vinnukona, á skrá: 1880-1884
1884	13 <b>Sigríður Engilbirta Guðmundsdóttir 1838</b> Vinnukona, á skrá: 1880-1894
1884	14 Guðrún Halldórsdóttir 1860 Vinnukona, á skrá: 1880-1915
1884	15 María Engilbertsdóttir 1868 Vinnukona, á skrá: 1880-1891
1884	16 Jóhanna Bjarnadóttir 1822 Vinnukona, á skrá: 1881-1908
1884	17 Sigurður Pétur Engilbertsson 1878 Ómagi, á skrá: 1880-1898
1884	18 Jón Jónsson 1849 Húshjón, á skrá: 1880-1885
1884	19 Ragnhildur Jónsdóttir* 1855 Húshjón, á skrá: 1884-1902
1884	20 Jónína Guðrún Jónsdóttir 1881 Barn húshjóna, á skrá: 1883-1885
1884	21 Guðmundur Jónsson 1884 Barn húshjóna, á skrá: 1884-1885
1884 Álfadalur 1	01 Jón Bjarnason* 1841 Húsbóndi, á skrá: 1880-1885
1884	02 Matthildur Guðmundsdóttir 1830 Húsfreyja, á skrá: 1880-1896
1884	03 Jón Halldór Jónsson 1867 Barn húsbæ., á skrá: 1880-1885

1884		04 Jakobína Jóhanna Jónsdóttir 1868 Barn húsbæ., á skrá: 1882-1885
1884		05 Margrét María Pálína Jónsdóttir 1870 Barn húsbæ., á skrá: 1880-1900
1884		06 Hendrikka Bentína Waage Jónsdóttir 1874 Barn húsbæ., á skrá: 1880-1896
1884		07 Sigríður Bjarnadóttir 1881 Fósturbarn, á skrá: 1884-1904
1884		08 Andrés Jónsson 1815 Vinnumaður, á skrá: 1880-1885
1884		09 Kristín Jónsdóttir 1810 Ómagi, á skrá: 1880-1890
1884	Álfadalur 2	01 Jóhannes Jónsson 1843 Húsbóndi, á skrá: 1880-1913
1884		02 Ríkey Eiríksdóttir 1850 Húsfreyja, á skrá: 1880-1913
1884		03 Kristján Hákon Jóhannesson 1875 Barn húsbæ., á skrá: 1880-1891
1884		04 Guðmundur Engilbert Jóhannesson 1880 Barn húsbæ., á skrá: 1880-1910
1884		05 Hilariús Gísli Jóhannesson 1882 Barn húsbæ., á skrá: 1883-1887
1884		06 Jens Greipur Jóhannesson 1883 Barn húsbæ., á skrá: 1884-1910
1884		07 María Guðmundsdóttir 1834 Vinnukona, á skrá: 1880-1906
1884	Álfadalur 3	01 Jón Nikulásson 1835 Húsbóndi, á skrá: 1880-1887
1884		02 Kristín Ástríður Eiríksdóttir 1844 Húsfreyja, á skrá: 1880-1896
1884		03 Jón Vigfús Þórður Jónsson 1878 Barn húsbæ., á skrá: 1880-1904
1884		04 Brynjólfur Nikulás Jónsson 1883 Barn húsbæ., á skrá: 1884-1902
1884		05 Kristján Sveinsson 1843 Vinnumaður, á skrá: 1881-1887
1884		06 Kristín Jónsdóttir 1840 Vinnukona, á skrá: 1882-1887
1884		07 Karitas Nikulásdóttir* 1829 Vinnukona, á skrá: 1884-1888
1884	Villingadalur 1	01 Ragnheiður Halldórsdóttir 1826 Húsfreyja, á skrá: 1880-1904
1884		02 Jón Jónsson (1) 1861 Vinnuhjón, á skrá: 1880-1885
1884		03 <b>Sveinfríður Sigmundsdóttir 1862</b> Vinnuhjón, á skrá: 1880-1946
1884		04 Halldór Jónsson 1864 Vinnumaður, á skrá: 1880-1886
1884		05 Jens Jónsson 1865 Vinnumaður, á skrá: 1880-1901
1884		06 <b>Jóhannes Evgen Guðmundsson 1870</b> Léttingur, á skrá: 1880-1904
1884		07 Þórdís Jónsdóttir 1858 Vinnukona, á skrá: 1879-1947
1884		08 Kristín Pálmadóttir 1865 Vinnukona, á skrá: 1880-1932
1884		09 Sigríður Vilborg Jónsdóttir 1866 Vinnukona, á skrá: 1884-1897
1884	Brekka 1	01 Magnús Benónýsson 1845 Húsbóndi, á skrá: 1880-1890
1884		02 Jónína Eiríksdóttir 1847 Húsfreyja, á skrá: 1880-1890
1884		03 Málfríður Elísa Magnúsdóttir 1872 Barn húsbæ., á skrá: 1880-1887
1884		04 Brynjólfur Magnússon 1875 Barn húsbæ., á skrá: 1880-1891
1884		05 Guðjóna Ágústa Magnúsdóttir 1876 Barn húsbæ., á skrá: 1880-1890
1884		06 María Magnúsdóttir 1880 Barn húsbæ., á skrá: 1881-1889
1884		07 Jón Halldórsson 1835 Vinnumaður, á skrá: 1884-1885
1884		08 Gísli Sigurðsson 1865 Vinnumaður, á skrá: 1884-1884
1884		09 Guðrún Skæringsdóttir 1830 Vinnukona, á skrá: 1880-1896
1884		10 Pálmey Pálmadóttir 1862 Vinnukona, á skrá: 1880-1927
1884		11 Jón Jónsson 1845 Vinnuhjón, á skrá: 1880-1891
1884		12 Þorbjörg Guðrún Sigmundsdóttir 1853 Vinnuhjón, á skrá: 1880-1892
1884		13 Guðmundur Guðmundsson 1847 Húshjón, á skrá: 1880-1895
1884		14 Sigurborg Sveinsdóttir 1849 Húshjón, á skrá: 1880-1888
1884		15 Sveinfríður Guðmunda Guðmd. 1883 Barn húshjóna, á skrá: 1884-1916

1884		16 Þórdís Þorlaug Guðmundsdóttir 1884 Barn húshjóna, á skrá: 1884-1940
1884		17 Pálmi Jónsson 1831 Húshjón, á skrá: 1880-1893
1884		18 Ólöf Árnadóttir 1825 Húshjón, á skrá: 1880-1896
1884		19 Guðrún Pálmadóttir 1868 Barn húshjóna, á skrá: 1880-1909
1884	Brekka 3	01 Jón Jónsson 1814 Húsbóndi, á skrá: 1880-1898
1884		02 Guðrún Jónsdóttir 1811 Húsfreyja, á skrá: 1880-1887
1884		03 Kristjana Jónsdóttir 1845 Barn húsbæ., á skrá: 1880-1922
1884	Hraun 1	01 Sigmundur Sveinsson 1833 Húsbóndi, á skrá: 1880-1904
1884		02 Þuríður Eiríksdóttir 1830 Húsfreyja, á skrá: 1880-1904
1884		03 Eiríkur Guðbjartur Sigmundsson 1860 Vinnuhjón, á skrá: 1880-1904
1884		04 Sigríður Jóhanna Jónsdóttir 1860 Vinnuhjón, á skrá: 1880-1904
1884		05 Guðmundur Jón Sigmundsson 1853 Vinnumaður, á skrá: 1880-1925
1884		06 Guðjón Sigmundsson 1864 Vinnumaður, á skrá: 1880-1896
1884		07 Guðrún Sigmundsdóttir 1866 Vinnukona, á skrá: 1880-1896
1884		08 Kristín Jónína Sigmundsdóttir 1868 Vinnukona, á skrá: 1880-1907
1884		09 María Bjarney Sigmundsdóttir 1870 Vinnukona, á skrá: 1880-1948
1884		10 Jónasína Sigmundsdóttir 1873 Barn húsbæ., á skrá: 1880-1927
1884		11 Halldóra Salóme Sigmundsdóttir 1877 Barn húsbæ., á skrá: 1880-1906
1884		12 Guðmundur Ólafur Jónsson 1861 Vinnumaður, á skrá: 1880-1894
1884		13 Guðbjörg Ólafsdóttir 1829 Vinnukona, á skrá: 1880-1889
1884		14 Jakobína Engilbertsdóttir 1871 Tökubarn, á skrá: 1881-1891
1884	Háls 1	01 Sigurður Bjarnason 1842 Húsbóndi, á skrá: 1880-1893
1884		02 Vilborg Guðmundsdóttir 1858 Húsfreyja, á skrá: 1880-1894
1884		03 Guðmundur Ingibjartur Sigurðsson 1883 Barn húsbæ., á skrá: 1884-1905
1884		04 Guðmundur Ágúst Sigurðsson 1884 Barn húsbæ., á skrá: 1884-1888
1884		05 Jón Júlíus Sigurðsson 1873 Barn hans, á skrá: 1880-1948
1884		06 Guðbjartur Ágúst Sigurðsson 1874 Barn hans, á skrá: 1880-1895
1884		07 Bjarney Sigríður Sigurðardóttir 1880 Barn húsbæ., á skrá: 1881-1891
1884		08 Pálmi Guðmundsson 1860 Vinnumaður, á skrá: 1880-1896
1884		09 Bjarni Magnús Halldórsson 1862 Vinnumaður, á skrá: 1880-1884
1884		10 <b>Sigurður Halldórsson 1863</b> Vinnumaður, á skrá: 1880-1932
1884		11 Elínborg Jónsdóttir 1827 Móðir húsfreyju, á skrá: 1880-1896
1884		12 Friðrika Engilbertsdóttir 1870 Vinnukona, á skrá: 1880-1893
1884		13 Pálmey Engilbertsdóttir 1861 Vinnukona, á skrá: 1880-1884
1884		14 Guðrún Guðmundsdóttir* 1801 Ómagi, á skrá: 1880-1886
1884		15 Jón Jónsson 1809 Húshjón, á skrá: 1881-1890
1884		16 Júdit Gissurardóttir 1815 Húshjón, á skrá: 1880-1893
1884	Háls 2	01 Ingibjörg Guðmundsdóttir* 1809 Húsfreyja, á skrá: 1884-1884
1884		02 Benedikt Guðmundsson 1837 Barn húsbæ., á skrá: 1880-1899
1884		03 <b>Bjarni Guðmundsson 1842</b> Vinnumaður, á skrá: 1880-1910
1884		04 Kristín Guðmundsdóttir 1841 Vinnukona, á skrá: 1880-1906
1884		05 Guðfinna Guðmundsdóttir 1849 Vinnukona, á skrá: 1880-1913
1884		06 Jónína Jónsdóttir 1859 Vinnukona, á skrá: 1880-1919

## Árið 1885

- 1885 Sæból 1 01 Guðmundur Sturluson 1839 Húsbóndi, á skrá 1885-1886  
1885 02 **Guðrún Jóna Sakaríasdóttir 1854** Húsfreyja, á skrá: 1885-1945  
1885 03 Sigurður Kristján Guðm. Guðms. 1885 Barn húsbæ., á skrá: 1885-1905  
1885 04 Zakarías Guðm. Ágúst Guðms. 1885 Barn húsbæ., á skrá: 1885-1948

**Guðrún Jóna Sakaríasdóttir 1854.** Fæðingarár og æviatriði: 29. ágúst 1854 - 11. jan. 1946 Húsfreyja í Dalshúsum, Kirkjubólssókn í Valþjófsdal, V-Ís. 1880. Síðar húsfreyja á Sæbóli á Ingjaldssandi. Fædd í Núpssókn skv. manntali 1890, hjónunum í Alviðru.  
Eiginmaður: Guðmundur Sturluson 1839 13. feb. 1839 - 30. jan. 1887 Var í Dalshúsum, Kirkjubólssókn, V Ís. 1845. Bóndi á Dalhúsum í Valþjófsdal við Önundarfjörð en síðar að Sæbóli á Ingjaldssandi.  
*Synir þeirra:*  
*Sigurður Kristján Guðmundsson 23. nóv. 1880 - um 1930 Fór frá Íslandi 1898 og var í siglingum á Kyrrahafinu*  
*Sakarías Guðmundur Ágúst Guðmundsson 26. jan. 1885 - 11. ágúst 1963. Útvegsbóndi að Sæbóli á Ingjaldssandi*

- 1885 05 Guðrún Guðmundsdóttir 1874 Uppeldisbarn, á skrá: 1880-1947  
1885 06 Kristín Ólafía Jóhannesdóttir 1878 Uppeldisbarn, á skrá: 1885-1902  
1885 07 Daníel Bjarnason 1865 Vinnumaður, á skrá: 1885-1893  
1885 08 Sigríður Guðbjartsdóttir 1867 Vinnukona, á skrá: 1885-1893  
1885 09 Jón Guðmundsson 1850 Vinnumaður, á skrá: 1885-1898  
1885 10 **Ólafur Jón Guðmundsson** 1853 Vinnumaður, á skrá: 1885-1914  
  
1885 11 Jón Hólmsteinn Guðmundsson 1867 Vinnumaður, á skrá: 1885-1925  
1885 12 Guðmundur Eyjólfsson 1819 Vinnumaður, á skrá: 1880-1891  
1885 13 Guðmundur Magnússon 1817 Vinnuhjón, á skrá: 1885-1901  
1885 14 Margrét Magnúsdóttir 1825 Vinnuhjón, á skrá: 1885-1917  
1885 15 Sara Guðmundsdóttir 1847 Vinnukona, á skrá: 1885-1926  
1885 16 Rósinkransa Ebenesardóttir 1812 Vinnukona, á skrá: 1885-1889  
1885 17 Guðfinna Jónsdóttir 1838 Vinnukona, á skrá: 1885-1900  
1885 18 Guðmundur Guðmundsson 1847 Húshjón, á skrá: 1880-1895  
1885 19 Sigurborg Sveinsdóttir 1849 Húshjón, á skrá: 1880-1888  
1885 20 Sveinfríður Guðmunda Guðmd. 1883 Barn húshjóna, á skrá: 1884-1916  
1885 21 Bjarnveig Guðmundsdóttir 1885 Barn húshjóna, á skrá: 1885-1886  
1885 22 Jón Jónsson 1849 Húshjón, á skrá: 1880-1885  
1885 23 Ragnhildur Jónsdóttir\* 1855 Húshjón, á skrá: 1884-1902  
1885 24 Jónína Guðrún Jónsdóttir 1881 Barn húshjóna, á skrá: 1883-1885  
1885 25 Guðmundur Jónsson 1884 Barn húshjóna, á skrá: 1884-1885

- 1885 Álfadalur 1 01 Jón Bjarnason\* 1841 Húsbóndi, á skrá: 1880-1885

1885

02 Matthildur Guðmundsdóttir 1830 Húsfreyja, á skrá: 1880-1896

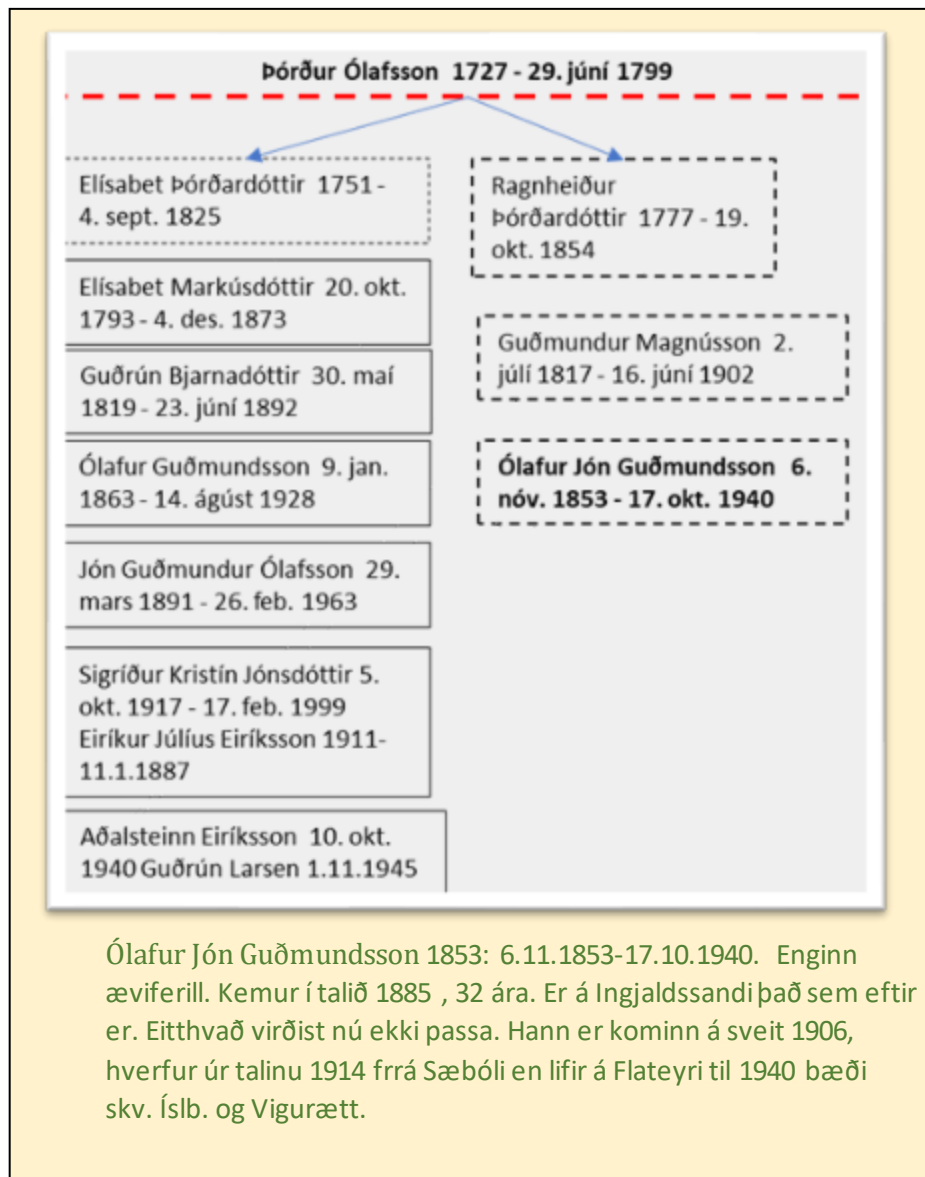

1885

03 Jón Halldór Jónsson 1867 Barn húsbæ., á skrá: 1880-1885

1885

04 Jakobína Jóhanna Jónsdóttir 1868 Barn húsbæ., á skrá: 1882-1885

1885

05 Margrét María Pálína Jónsdóttir 1870 Barn húsbæ., á skrá: 1880-1900

1885

06 Hendrikka Bentína Waage Jónsdóttir 1874 Barn húsbæ., á skrá: 1880-1896

1885

07 Sigríður Bjarnadóttir 1881 Fósturbarn, á skrá: 1884-1904

1885

08 Andrés Jónsson 1815 Vinnumaður, á skrá: 1880-1885

1885

09 Kristín Jónsdóttir 1810 Ómagi, á skrá: 1880-1890

1885 Álfadalur 2

01 Jóhannes Jónsson 1843 Húsbóndi, á skrá: 1880-1913

1885

02 Ríkey Eiríksdóttir 1850 Húsfreyja, á skrá: 1880-1913

1885

03 Kristján Hákon Jóhannesson 1875 Barn húsbæ., á skrá: 1880-1891

1885

04 Guðmundur Engilbert Jóhannesson 1880 Barn húsbæ., á skrá: 1880-1910

1885

05 Hilaríus Gísli Jóhannesson 1882 Barn húsbæ., á skrá: 1883-1887

1885

06 Jens Greipur Jóhannesson 1883 Barn húsbæ., á skrá: 1884-1910

1885

07 Jóna Engilbertsdóttir 1867 Vinnukona, á skrá: 1880-1899

1885	Álfadalur 3	01 Jón Nikulásson 1835 Húsbóndi, á skrá: 1880-1887
1885		02 Kristín Ástriður Eiríksdóttir 1844 Húsfreyja, á skrá: 1880-1896
1885		03 Jón Vigfús Þórður Jónsson 1878 Barn húsbæ., á skrá: 1880-1904
1885		04 Brynjólfur Nikulás Jónsson 1883 Barn húsbæ., á skrá: 1884-1902
1885		05 Karitas Nikulásdóttir* 1829 Vinnukona, á skrá: 1884-1888
1885		06 Ólöf Jónína Jónsdóttir 1859 Vinnukona, á skrá: 1880-1888
1885	Villingadalur 1	01 Jón Jónsson (1) 1861 Húsbóndi, á skrá: 1880-1885
1885		02 <b>Sveinfríður Sigmundsdóttir 1862</b> Húsfreyja, á skrá: 1880-1946
1885		03 Jónína Puríður Jónsdóttir 1885 Barn húsbæ., á skrá: 1885-1923
1885		04 Ragnheiður Halldórsdóttir 1826 Móðir húsfreyju, á skrá: 1880-1904
1885		05 Halldór Jónsson 1864 Vinnumaður, á skrá: 1880-1886
1885		06 <b>Jóhannes Evgen Guðmundsson 1870</b> Léttingur, á skrá: 1880-1904
1885		07 Jens Jónsson 1865 Vinnumaður, á skrá: 1880-1901
1885		08 Þórdís Jónsdóttir 1858 Vinnukona, á skrá: 1879-1947
1885		09 Kristín Pálmadóttir 1865 Vinnukona, á skrá: 1880-1932
1885		10 Sigríður Vilborg Jónsdóttir 1866 Vinnukona, á skrá: 1884-1897
1885		11 Jón Halldórsson 1835 Vinnumaður, á skrá: 1884-1885
1885		12 Helga Jónsdóttir 1882 Barn hans, á skrá: 1885-1939
1885		13 Jakobína Engilbertsdóttir 1871 Tökubarn, á skrá: 1881-1891
1885	Brekka 1	01 Magnús Benónýsson 1845 Húsbóndi, á skrá: 1880-1890
1885		02 Jónína Eiríksdóttir 1847 Húsfreyja, á skrá: 1880-1890
1885		03 Málfríður Elísa Magnúsdóttir 1872 Barn húsbæ., á skrá: 1880-1887
1885		04 Brynjólfur Magnússon 1875 Barn húsbæ., á skrá: 1880-1891
1885		05 Guðjóna Ágústa Magnúsdóttir 1876 Barn húsbæ., á skrá: 1880-1890
1885		06 María Magnúsdóttir 1880 Barn húsbæ., á skrá: 1881-1889
1885		07 Kristján Sveinsson 1843 Vinnumaður, á skrá: 1881-1887
1885		08 Pálmey Pálmadóttir 1862 Vinnukona, á skrá: 1880-1927
1885		09 <b>Sigríður Engilbirta Guðmundsdóttir 1838</b> Vinnukona, á skrá: 1880-1894
1885		10 Sigurður Pétur Engilbertsson 1878 Barn hjúa, á skrá: 1880-1898
1885	Brekka 2	01 Pálmi Jónsson 1831 Húsbóndi, á skrá: 1880-1893
1885		02 Ólöf Árnadóttir 1825 Húsfreyja, á skrá: 1880-1896
1885		03 Guðrún Pálmadóttir 1868 Barn húsbæ., á skrá: 1880-1909
1885	Brekka 3	01 Jón Jónsson 1814 Húsbóndi, á skrá: 1880-1898
1885		02 Guðrún Jónsdóttir 1811 Húsfreyja, á skrá: 1880-1887
1885		03 Kristjana Jónsdóttir 1845 Barn húsbæ., á skrá: 1880-1922
1885	Hraun 1	01 Sigmundur Sveinsson 1833 Húsbóndi, á skrá: 1880-1904
1885		02 Puríður Eiríksdóttir 1830 Húsfreyja, á skrá: 1880-1904
1885		03 Eiríkur Guðbjartur Sigmundsson 1860 Vinnuhjón, á skrá: 1880-1904
1885		04 Sigríður Jóhanna Jónsdóttir 1860 Vinnuhjón, á skrá: 1880-1904
1885		05 Jón Sigmundur Eiríksson 1885 Barn vinnuhjóna, á skrá: 1885-1887
1885		06 Guðmundur Jón Sigmundsson 1853 Vinnumaður, á skrá: 1880-1925
1885		07 Guðjón Sigmundsson 1864 Vinnumaður, á skrá: 1880-1896
1885		08 Guðrún Sigmundsdóttir 1866 Vinnukona, á skrá: 1880-1896

- 1885 09 Kristín Jónína Sigmundsdóttir 1868 Vinnukona, á skrá: 1880-1907  
 1885 10 María Bjarney Sigmundsdóttir 1870 Vinnukona, á skrá: 1880-1948  
 1885 11 Jónasína Sigmundsdóttir 1873 Barn húsbæ., á skrá: 1880-1927  
 1885 12 Halldóra Salóme Sigmundsdóttir 1877 Barn húsbæ., á skrá: 1880-1906  
 1885 13 Guðmundur Ólafur Jónsson 1861 Vinnumaður, á skrá: 1880-1894  
 1885 14 Guðbjörg Ólafsdóttir 1829 Vinnukona, á skrá: 1880-1889  
 1885 15 Guðrún Guðmundsdóttir\* 1801 Ómagi, á skrá: 1880-1886

- 1885 Háls 1 01 Sigurður Bjarnason 1842 Húsbóndi, á skrá: 1880-1893  
 1885 02 Jón Júlíus Sigurðsson 1873 Barn hans, á skrá: 1880-1948  
 1885 03 Guðbjartur Ágúst Sigurðsson 1874 Barn hans, á skrá: 1880-1895  
 1885 04 Bjarney Sigríður Sigurðardóttir 1880 Barn hans, á skrá: 1881-1891  
 1885 05 Guðmundur Ingibjartur Sigurðsson 1883 Barn hans, á skrá: 1884-1905  
 1885 06 Guðmundur Ágúst Sigurðsson 1884 Barn hans, á skrá: 1884-1888  
 1885 07 Elínborg Jónsdóttir 1827 Bústjörn, á skrá: 1880-1896  
 1885 08 **Sigurður Halldórsson 1863** Vinnumaður, á skrá: 1880-1932  
 1885 09 Jón Guðmundsson 1872 Vinnupiltur, á skrá: 1885-1885  
 1885 10 Pálmi Guðmundsson 1860 Vinnumaður, á skrá: 1880-1896  
 1885 11 Friðrika Engilbertsdóttir 1870 Vinnukona, á skrá: 1880-1893  
 1885 12 Guðrún Skæringsdóttir 1830 Vinnukona, á skrá: 1880-1896  
 1885 13 Soffía Eiríksdóttir 1840 Vinnukona, á skrá: 1885-1926  
 1885 14 Jón Jónsson 1809 Húshjón, á skrá: 1881-1890  
 1885 15 Júdit Gissurardóttir 1815 Húshjón, á skrá: 1880-1893

- 1885 Háls 2 01 Ingibjörg Bjarnadóttir 1811 Húsfreyja, á skrá: 1880-1889  
 1885 02 Benedikt Guðmundsson 1837 Barn húsbæ., á skrá: 1880-1899  
 1885 03 **Bjarni Guðmundsson 1842** Vinnumaður, á skrá: 1880-1910  
 1885 04 Kristín Guðmundsdóttir 1841 Vinnukona, á skrá: 1880-1906  
 1885 05 Guðfinna Guðmundsdóttir 1849 Vinnukona, á skrá: 1880-1913  
 1885 06 Jónína Jónsdóttir 1859 Vinnukona, á skrá: 1880-1919  
 1885 07 Þórdís Þorlaug Guðmundsdóttir 1884 Tökubarn, á skrá: 1884-1940  
 1885 08 Jón Jónsson 1845 Vinnuhjón, á skrá: 1880-1891  
 1885 09 Þorbjörg Guðrún Sigmundsdóttir 1853 Vinnuhjón, á skrá: 1880-1892

## **Árið 1886**

- 1886 Sæból 1 01 Guðmundur Sturluson 1839 Húsbóndi, á skrá: 1886-1886  
 1886 02 **Guðrún Jóna Sakaríasdóttir 1854** Húsfreyja, á skrá: 1885-1945  
 1886 03 Sigurður Kristinn Guðm. Mósesson 1885 Barn húsbæ., á skrá: 1885-1905  
 1886 04 Zakarías Guðmundur Ágúst Guðms. 1885 Barn húsbæ., á skrá: 1885-1948  
 1886 05 Guðrún Guðmundsdóttir (2) 1874 Uppeldisbarn, á skrá: 1880-1882  
 1886 06 Kristín Ólafía Jóhannesdóttir 1878 Uppeldisbarn, á skrá: 1885-1902  
 1886 07 Daníel Bjarnason 1865 Vinnumaður, á skrá: 1885-1893  
 1886 08 Sigríður Guðbjartsdóttir 1867 Vinnukona, á skrá: 1885-1893  
 1886 09 Jón Hólmsteinn Guðmundsson 1867 Vinnumaður, á skrá: 1885-1925  
 1886 10 **Ólafur Jón Guðmundsson** 1853 Vinnumaður, á skrá: 1885-1914  
 1886 11 Guðmundur Eyjólfsson 1819 Vinnumaður, á skrá: 1880-1891  
 1886 12 Guðmundur Magnússon 1817 Vinnuhjón, á skrá: 1885-1901  
 1886 13 Margrét Magnúsdóttir 1825 Vinnuhjón, á skrá: 1885-1917

1886		14 Guðmundur Bjarnason 1870 Vinnupiltur, á skrá: 1880-1906
1886		15 Sara Guðmundsdóttir 1847 Vinnukona, á skrá: 1885-1926
1886		16 Rósinkransa Ebenesardóttir 1812 Vinnukona, á skrá: 1885-1889
1886		17 Guðfinna Jónsdóttir 1838 Vinnukona, á skrá: 1885-1900
1886		18 Vigdís Þórðardóttir 1852 Vinnukona, á skrá: 1886-1903
1886	Álfadalur 1	01 Jón Nikulásson 1835 Húsbóndi, á skrá: 1880-1887
1886		02 Kristín Ástríður Eiríksdóttir 1844 Húsfreyja, á skrá: 1880-1896
1886		03 Jón Vigfús Þórður Jónsson 1878 Barn húsbæ., á skrá: 1880-1904
1886		04 Brynjólfur Nikulás Jónsson 1883 Barn húsbæ., á skrá: 1884-1902
1886		05 Karitas Nikulásdóttir* 1829 Vinnukona, á skrá: 1884-1888
1886		06 Ólöf Jónína Jónsdóttir 1859 Vinnukona, á skrá: 1880-1888
1886	Álfadalur 2	01 Jóhannes Jónsson 1843 Húsbóndi, á skrá: 1880-1913
1886		02 Ríkey Eiríksdóttir 1850 Húsfreyja, á skrá: 1880-1913
1886		03 Kristján Hákon Jóhannesson 1875 Barn húsbæ., á skrá: 1880-1891
1886		04 Guðmundur Engilbert Jóhannesson 1880 Barn húsbæ., á skrá: 1880-1910
1886		05 Hilaríus Gísli Jóhannesson 1882 Barn húsbæ., á skrá: 1883-1887
1886		06 Jens Greipur Jóhannesson 1883 Barn húsbæ., á skrá: 1884-1910
1886		07 Eiríkur Jóhannesson 1886 Barn húsbæ., á skrá: 1886-1904
1886		08 Jóna Engilbertsdóttir 1867 Vinnukona, á skrá: 1880-1899
1886	Álfadalur 3	01 Guðmundur Guðmundsson 1847 Húsbóndi, á skrá: 1880-1895
1886		02 Sigurborg Sveinsdóttir 1849 Húsfreyja, á skrá: 1880-1888
1886		03 Sveinfríður Guðmunda Guðmundsd. 1883 Barn húsbæ., á skrá: 1884-1916
1886		04 Þórdís Þorlaug Guðmundsdóttir 1884 Barn húsbæ., á skrá: 1884-1940
1886		05 Bjarnveig Guðmundsdóttir 1885 Barn húsbæ., á skrá: 1885-1886
1886	Villingadalur 1	01 <b>Sveinfríður Sigmundsdóttir 1862</b> Húsfreyja, á skrá: 1880-1946
1886		02 Jónína Þuríður Jónsdóttir 1885 Barn hennar, á skrá: 1885-1923
1886		03 Sigmundur Jónsson 1886 Barn hennar, á skrá: 1886-1948
1886		04 Guðmundur Jónsson 1886 Barn hennar, á skrá: 1886-1913
1886		05 Ragnheiður Halldórsdóttir 1826 Húskona, á skrá: 1880-1904
1886		06 Halldór Jónsson 1864 Vinnumaður, á skrá: 1880-1886
1886		07 <b>Jóhannes Evgen Guðmundsson 1870</b> Vinnumaður, á skrá: 1880-1904
1886		08 Jens Jónsson 1865 Vinnumaður, á skrá: 1880-1901
1886		09 Kristín Pálmadóttir 1865 Vinnukona, á skrá: 1880-1932
1886		10 Jakobína Engilbertsdóttir 1871 Tökubarn, á skrá: 1881-1891
1886		11 Matthildur Guðmundsdóttir 1830 Vinnukona, á skrá: 1880-1896
1886		12 Margrét María Pálína Jónsdóttir 1870 Barn hennar, á skrá: 1880-1900
1886		13 Hendrikka Bentína Waage Jónsdóttir 1874 Barn hennar, á skrá: 1880-1896
1886		14 Sigríður Bjarnadóttir 1881 Tökubarn, á skrá: 1884-1904



## Villingadalur

Kaflí úr bók Kjartans Ólafssonar, *Firðir og fólk 900-1900*, Reykjavík 1999.

*Frá bænum á Villingadal liggur heiðarvegur fram og niður túnið, yfir Kattarlág og fram Kattarholt eftir grasgefinni smálaut sem orð liggur á að eigi megi slá og er því oftast nefnd Álagablettur. 5*

*Jón Jónsson, bóndi á Villingadal, var mikill dugnaðarforkur og kappsfullur við búskapinn. Sagt er að sumarið 1886 hafi hann slegið álagablettinn í Kattarlág. Hér hefur áður verið minnst á þessa lág (sjá hér Brekka) en hún er býsna löng og liggur ofan við túnið á Brekku og síðan áfram alveg út að Villingadal en þar er hún fyrir neðan túnið. Utan við landamerki Brekku og Villingadals skerst svolítil lægð frá Kattarláginni inn í Kattarholtið, sem er neðan eða framan við lágina, en þessi lægð er að sögn kunnugra sá álagablettur sem hér var nefndur. Gamli reiðvegurinn frá Villingadal í átt til Sandsheiðar mun hafa legið um þessa laut því í örnefnalýsingu Guðmundar Benediktssonar frá Hálsi segir: Frá bænum á Villingadal liggur heiðarvegur fram og niður túnið, yfir Kattarlág og fram Kattarholt eftir grasgefinni smálaut sem orð liggur á að eigi megi slá og er því oftast nefnd Álagablettur. Er vetur gekk í garð árið 1886 tók Jón bóndi á Villingadal að reka fé sitt til beitar ofar í fjallið en áður hafði tíðkast og á jólafoðstunni stóð hann þar sjálfur yfir því dag hvern frá morgni til kvölds. Þann 20. desember dundu ósköpin yfir. Um hádegi þann dag komu hundarnir heim úr fjallinu og hélt þá heimilisfólkið að Jón bóndi væri í fjárhúsunum að taka til hey eða sinna öðrum verkum. Þegar kom fram í rökkur tók strjálungur af fénu að tínast heim að húsunum en engin styggð var sjáanleg á því. Var nú farið að svipast um eftir Jóni bónda. Fyrst var leitað í fjárhúsunum og sent fram að Brekku til að spyrjast fyrir um hvort hann hefði komið þangað. 61 Sú könnun bar engan árangur og lögðu þá vinnumennirnir fjórir, sem hér voru áður nefndir, af stað upp í fjall að leita að húsbónda sínum. Magnús Hjaltason, sem gerðist kennari á Ingjaldssandi haustið 1896 og átti þar heima í fáein ár (sjá hér Brekka), ritaði síðar stuttan þátt um atburðina á Villingadal þennan desemberdag árið 1886 og byggði á frásögnum Sandmanna. Hann segir: Fóru þeir svo á leiðis upp í fjall [þ.e. vinnumennirnir]. Var nú komið myrkur og bylur gekk að. Þó tókst þeim að komast upp í Hærrafjall. Þar fundu þeir nokkrar kindur en bóndinn sást hvergi. Snéru þeir svo heimleiðis. Á leið þeirra var gil allmikið er þeir urðu að fara yfir. Varð Halldór síðastur og stóð á gilbrúninni en hinir þrír voru komnir niður í kjölinn. Í því heyrir Halldór hljóð mikið fyrir ofan sig. Var það snjóflóð og tók það alla mennina þrjá er niðri í gili voru en Halldór var eftir á gilbrúninni og heyrði hann hróp hinna og vein er þeir fóru fram af klettunum. 63 Halldór hraðaði sér nú niður á jafnsléttu og er hann kom niður undir Langá fann hann tvo mannanna í snjódyngjunni. 64 Var annar þeirra í andarslitrunum en hinum tókst Halldóri að koma heim til bæjar. Var nú safnað liði um allan Ingjaldssand og leit hafin að nýju. Á næsta sólarhring fannst lík Jóns bónda uppi undir klettum og hafði snjóflóð orðið honum að bana. Lík vinnumannanna tveggja sem farist höfðu í seinna snjóflóðinu fundust einnig og voru flutt til bæjar. Þeir sem þar týndu lífi voru feðgarnir Jón Bjarnason og Jón Halldór Jónsson en Jens Jónsson vinnumaður slapp naumlega því hann var síðubrotinn og tannbrotinn og hökuskinnið fráflakandi út á kinn. Að sögn Magnúsar Hjaltasonar saumaði Guðrún Sigmundsdóttir í Hrauni hökuskinnið á Jens með silkipræði og sagði hún honum þetta sjálf er þau voru samtíða á Brekku tíu árum síðar. Í heimild frá miðri 20. öld segir beinum orðum að Jón bóndi hafi staðið yfir fé sínu uppi á Urðarhjalla þegar snjóflóðið tók hann en sá hjalli liggur hátt í fjallinu, upp af Síkiseyri sem er yst í landareign Villingadals. Hjalli þessi er reyndar partur af Efstagangi sem liggur þarna eftir endilöngu fjallinu. Óskar Einarsson læknir, sem segir slysið hafa orðið á Urðarhjalla, getur ekki um hvaðan sú vitneskja sé komin en þeir sem nú (1993) búa á Ingjaldssandi telja með öllu fráleitt að fé hafi verið haldið til beitar svo hátt í fjallinu. Líklega hefur Jón bóndi þó staðið yfir fé sínu talsvert ofan við mitt fjall þegar snjóflóðið tók hann.*

Frh.

Kjartan Ólafsson, Villingadalur frh.

*Til þess benda orð Jóhannesar Davíðssonar sem fæddist á Álfadal á Ingjaldssandi árið 1893 og ólst þar upp. Þegar Jóhannes fæddist voru aðeins liðin sjö ár frá því Jón bóndi á Villingadal og vinnumenn hans fórust í snjóflóðunum svo öruggt má telja að hann hafi oft heyrt gjörkunnuga menn segja frá slysinu á sínum uppvaxtarárum. Þegar Jóhannes var um áttrætt og enn við góða heilsu greindi hann frá því í blaðagrein að sem barn og unglíngur hefði hann oft heyrt um það talað að fáum vikum fyrir slysið á Villingadal hefði Jón bóndi þar farið að beita fé sínu í hærra fjallið og hefðu menn ekki vitað til þess að það hefði áður verið reynt. Sjálfur kveðst Jóhannes hafa undrast hvernig hægt hafi verið að koma fénu svo hátt í fjallið í snjó og skammdegismyrkri. Ætla má að ýmsir þeir sem Jóhannes Davíðsson ræddi við á uppvaxtarárum sínum hafi vitað nákvæmlega hvar í fjallinu Jón bóndi á Villingadal var með fé sitt en orðalag Jóhannesar er ekki nákvæmara en svo að hann lætur duga að tala um hærra fjallið án þess að tilgreina hæðina nánar eða vísa til örnefna. Vinnumennina tvo segir hann hafa farist í gili skammt fyrir utan Villingadalshviltina en bóndann Jón í gili miklu utar í fjallinu. Döpur hafa þau verið jólin á Villingadal árið 1886. Þar var Sveinfríður húsfreyja, sem misst hafði bónda sinn frá þremur kornungum börnum, og þar var líka Matthildur Guðmundsdóttir, kona Jóns Bjarnasonar, en hún missti bæði eiginmann sinn og einkason þennan dimma dag í vikunni fyrir jól. Óvíst er hvort frétt um mannskaðann á Villingadal hefur borist vestur yfir Sandsheiði áður en jólahátíðin gekk í garð en á annan dag jóla skráir Sighvatur Borgfirðingur á Höfða tíðindin í dagbók sína. Fáum dögum síðar fór hann út á Ingjaldssand og var staddur á Sæbóli 4. janúar 1887. Þann dag voru lík þeirra sem fórust í snjóflóðunum flutt til kirkju en frá þeim flutningum greinir Sighvatur á þessa leið: Átján manns af Ingjaldssandi drógu á sleðum frá Villingadal ofan að Sæbóli þrjár líkkisturnar þeirra sem fórust í snjóflóðunum 20. fyrri mánaðar. Útför Jónanna þriggja, sem týndu lífi í snjóflóðunum, fór fram þann 7. janúar og var séra Kristinn Daniélsson á Söndum fenginn til að jarðsyngja þá því prestlaust var í Dýrafjarðarþingum.*

1886	Brekka 1	01 Magnús Benónýsson 1845 Húsbóndi, á skrá: 1880-1890
1886		02 Jónína Eiríksdóttir 1847 Húsfreyja, á skrá: 1880-1890
1886		03 Málfríður Elísa Magnúsdóttir 1872 Vinnukona, á skrá: 1880-1887
1886		04 Brynjólfur Magnússon 1875 Barn húsbæ., á skrá: 1880-1891
1886		05 Guðjóna Ágústa Magnúsdóttir 1876 Barn húsbæ., á skrá: 1880-1890
1886		06 María Magnúsdóttir 1880 Barn húsbæ., á skrá: 1881-1889
1886		07 Kristján Sveinsson 1843 Húsfreyja, á skrá: 1881-1887
1886		08 Þórdís Jónsdóttir 1858 Vinnukona, á skrá: 1879-1947
1886		09 Friðrika Engilbertsdóttir 1870 Vinnukona, á skrá: 1880-1893
1886		10 Kristín Jónsdóttir 1840 Vinnumaður, á skrá: 1882-1887
1886	Brekka 2	01 Pálmi Jónsson 1831 Húsbóndi, á skrá: 1880-1893
1886		02 Ólöf Árnadóttir 1825 Húsbóndi, á skrá: 1880-1896
1886		03 Guðrún Pálmadóttir 1868 Barn húsbæ., á skrá: 1880-1909
1886	Brekka 3	01 Jón Jónsson 1814 Húsbóndi, á skrá: 1880-1898
1886		02 Guðrún Jónsdóttir 1811 Húsfreyja, á skrá: 1880-1887
1886		03 Kristjana Jónsdóttir 1845 Barn húsbæ., á skrá: 1880-1922

1886	Hraun 1	01 Eiríkur Guðbjartur Sigmundsson 1860 Húsbóndi, á skrá: 1880-1904
1886		02 Sigríður Jóhanna Jónsdóttir 1860 Húsfreyja, á skrá: 1880-1904
1886		03 Jón Sigmundur Eiríksson 1885 Barn vinnuhjóna, á skrá: 1885-1887
1886		04 Guðmundur Jón Sigmundsson 1853 Vinnumaður, á skrá: 1880-1925
1886		05 Guðjón Sigmundsson 1864 Vinnumaður, á skrá: 1880-1896
1886		06 Guðmundur Ólafur Jónsson 1861 Vinnumaður, á skrá: 1880-1894
1886		07 Pálmi Guðmundsson 1860 Vinnumaður, á skrá: 1880-1896
1886		08 Guðrún Sigmundsdóttir 1866 Vinnukona, á skrá: 1880-1896
1886		09 Kristín Jónína Sigmundsdóttir 1868 Vinnukona, á skrá: 1880-1907
1886		10 María Bjarney Sigmundsdóttir 1870 Vinnukona, á skrá: 1880-1948
1886		11 Jakobína Sigríður Jónsdóttir 1868 Vinnukona, á skrá: 1880-1928
1886		12 Guðbjörg Ólafsdóttir 1829 Vinnukona, á skrá: 1880-1889
1886		13 Guðrún Guðmundsdóttir* 1801 Ómagi, á skrá: 1880-1886
1886		14 Soffía Eiríksdóttir 1840 Vinnukona, á skrá: 1885-1926
1886		15 Helga Jónsdóttir 1882 Tökubarn, á skrá: 1885-1939
1886		16 Sigmundur Sveinsson 1833 Húshjón, á skrá: 1880-1904
1886		17 Þuríður Eiríksdóttir 1830 Húshjón, á skrá: 1880-1904
1886		18 Jónasína Sigmundsdóttir 1873 Barn húshjóna, á skrá: 1880-1927
1886		19 Halldóra Salóme Sigmundsdóttir 1877 Barn húshjóna, á skrá: 1880-1906

1886	Háls 1	01 Sigurður Bjarnason 1842 Húsbóndi, á skrá: 1880-1893
1886		02 Jón Júlíus Sigurðsson 1873 Barn hans, á skrá: 1880-1948
1886		03 Guðbjartur Ágúst Sigurðsson 1874 Barn hans, á skrá: 1880-1895
1886		04 Bjarney Sigríður Sigurðardóttir 1880 Barn hans, á skrá: 1881-1891
1886		05 Guðmundur Ingibjartur Sigurðsson 1883 Barn hans, á skrá: 1884-1905
1886		06 Guðmundur Ágúst Sigurðsson 1884 Barn hans, á skrá: 1884-1888
1886		07 <b>Sigurður Halldórsson 1863</b> Vinnumaður, á skrá: 1880-1932
1886		08 Guðrún Skæringsdóttir 1830 Vinnukona, á skrá: 1880-1896
1886		09 Jón Jónsson 1809 Húshjón, á skrá: 1881-1890
1886		10 Júdit Gissurardóttir 1815 Húshjón, á skrá: 1880-1893

1886	Háls 2	01 Ingibjörg Bjarnadóttir 1811 Húsfreyja, á skrá: 1880-1889
1886		02 Benedikt Guðmundsson 1837 Vinnumaður, á skrá: 1880-1899
1886		03 Guðmundur Jón Halld. Bened.son 1886 Barn hans, á skrá: 1886-1919
1886		04 <b>Bjarni Guðmundsson 1842</b> Vinnumaður, á skrá: 1880-1910
1886		05 Kristín Guðmundsdóttir 1841 Vinnukona, á skrá: 1880-1906
1886		06 Guðfinna Guðmundsdóttir 1849 Vinnukona, á skrá: 1880-1913
1886		07 Jónína Jónsdóttir 1859 Vinnukona, á skrá: 1880-1919
1886		08 Jón Jónsson 1845 Vinnuhjón, á skrá: 1880-1891
1886		09 Þorbjörg Guðrún Sigmundsdóttir 1853 Vinnuhjón, á skrá: 1880-1892

## **Árið 1887**

1887	Sæból 1	01 <b>Guðrún Jóna Sakaríasdóttir 1854</b> Húsfreyja, á skrá: 1885-1945
1887		02 Sigurður Kristinn Guðm. Mósesson 1885 Barn hennar, á skrá: 1885-1905
1887		03 Zakarías Guðm. Ágúst Guðms. 1885 Barn hennar, á skrá: 1885-1948
1887		04 Kristín Ólafía Jóhannesdóttir 1878 Tökubarn, á skrá: 1885-1902
1887		05 Guðrún Guðmundsdóttir (2) 1874 Ómagi, á skrá: 1880-1882
1887		06 <b>Ólafur Jón Guðmundsson</b> 1853 Vinnumaður, á skrá: 1885-1914

1887	07 Guðmundur Bjarnason 1870 Vinnumaður, á skrá: 1880-1906
1887	08 Jón Hólmsteinn Guðmundsson 1867 Vinnumaður, á skrá: 1885-1925
1887	09 Jón Guðmundsson 1850 Vinnumaður, á skrá: 1885-1898
1887	10 Margrét Magnúsdóttir 1825 Vinnukona, á skrá: 1885-1917
1887	11 Rósinkransa Ebenesardóttir 1812 Ómagi, á skrá: 1885-1889
1887	12 Elísabet Engilbertsdóttir 1864 Vinnukona, á skrá: 1880-1898
1887	13 Guðfinna Jónsdóttir 1838 Vinnukona, á skrá: 1885-1900
1887	14 Daníel Bjarnason 1865 Vinnumaður, á skrá: 1885-1893
1887	15 Guðmundur Magnússon 1817 Vinnumaður, á skrá: 1885-1901
1887	16 Guðrún Guðmundsdóttir* 1805 Tökubarn, á skrá: 1887-1893
1887	Álfadalur 1
1887	01 Jón Nikulásson 1835 Húsbóndi, á skrá: 1880-1887
1887	02 Kristín Ástríður Eiríksdóttir 1844 Húsfreyja, á skrá: 1880-1896
1887	03 Jón Vigfús Þórður Jónsson 1878 Barn húsbæ., á skrá: 1880-1904
1887	04 Brynjólfur Nikulás Jónsson 1883 Barn húsbæ., á skrá: 1884-1902
1887	05 Ólöf Jónína Jónsdóttir 1859 Barn húsbæ., á skrá: 1880-1888
1887	06 Jón Jónsson 1851 (2) Vinnumaður, á skrá: 1881-1889
1887	07 Ebeneser Jónsson 1881 Barn hans, á skrá: 1882-1889
1887	08 Karitas Nikulásdóttir* 1829 Vinnukona, á skrá: 1884-1888
1887	Álfadalur 2
1887	01 Jóhannes Jónsson 1843 Húsbóndi, á skrá: 1880-1913
1887	02 Ríkey Eiríksdóttir 1850 Húsfreyja, á skrá: 1880-1913
1887	03 Kristján Hákon Jóhannesson 1875 Barn húsbæ., á skrá: 1880-1891
1887	04 Guðmundur Engilbert Jóhannesson 1880 Barn húsbæ., á skrá: 1880-1910
1887	05 Hilaríus Gísli Jóhannesson 1882 Barn húsbæ., á skrá: 1883-1887
1887	06 Jens Greipur Jóhannesson 1883 Barn húsbæ., á skrá: 1884-1910
1887	07 Eiríkur Jóhannesson 1886 Barn húsbæ., á skrá: 1886-1904
1887	08 Kristján Sveinsson 1843 Vinnuhjón, á skrá: 1881-1887
1887	09 Kristín Jónsdóttir 1840 Vinnuhjón, á skrá: 1882-1887
1887	10 Jóna Engilbertsdóttir 1867 Vinnukona, á skrá: 1880-1899
1887	Álfadalur 3
1887	01 Guðmundur Guðmundsson 1847 Húsbóndi, á skrá: 1880-1895
1887	02 Sigurborg Sveinsdóttir 1849 Húsfreyja, á skrá: 1880-1888
1887	03 Sveinfríður Guðmunda Guðmd. 1883 Barn húsbæ., á skrá: 1884-1916
1887	04 Þórdís Þorlaug Guðmundsdóttir 1884 Barn húsbæ., á skrá: 1884-1940
1887	05 Bjarney Guðmundsdóttir 1886 Barn húsbæ., á skrá: 1887-1922
1887	06 Jón Jónsson 1845 Húshjón, á skrá: 1880-1891
1887	07 Þorbjörg Guðrún Sigmundsdóttir 1853 Húshjón, á skrá: 1880-1892
1887	Villingadalur 1
1887	01 Guðmundur Jón Sigmundsson 1853 Húsbóndi, á skrá: 1880-1925
1887	02 Jakobína Sigríður Jónsdóttir 1868 Húsfreyja, á skrá: 1880-1928
1887	03 Margrét María Pálína Jónsdóttir 1870 Vinnukona, á skrá: 1880-1900
1887	04 Hendrikka Bentína Waage Jónsdóttir 1874 Tökubarn, á skrá: 1880-1896
1887	05 Matthildur Guðmundsdóttir 1830 Móðir húsfreyju, á skrá: 1880-1896
1887	06 Guðbjörg Ólafsdóttir 1829 Móðir bónda, á skrá: 1880-1889
1887	07 Jens Jónsson 1865 Vinnumaður, á skrá: 1880-1901
1887	08 Kristín Jónsdóttir 1810 Ómagi, á skrá: 1880-1890

---

1887	Brekka 1	01 Magnús Benónýsson 1845 Húsbóndi, á skrá: 1880-1890
1887		02 Jónína Eiríksdóttir 1847 Húsfreyja, á skrá: 1880-1890
1887		03 Málfríður Elísa Magnúsdóttir 1872 Barn húsbæ., á skrá: 1880-1887
1887		04 Brynjólfur Magnússon 1875 Barn húsbæ., á skrá: 1880-1891
1887		05 Guðjóna Ágústa Magnúsdóttir 1876 Barn húsbæ., á skrá: 1880-1890
1887		06 María Magnúsdóttir 1880 Barn húsbæ., á skrá: 1881-1889
1887		07 Friðrika Engilbertsdóttir 1870 Vinnukona, á skrá: 1880-1893
1887		08 Kristjana Jónsdóttir 1845 Vinnukona, á skrá: 1880-1922
1887		09 Kristín Pálmadóttir 1865 Vinnukona, á skrá: 1880-1932
1887		10 Ásgeir Jónsson 1866 Vinnumaður, á skrá: 1887-1897
1887		11 Jón Halldórsson 1826 Vinnumaður, á skrá: 1887-1894
1887		12 Guðmundur Eyjólfsson 1819 Vinnumaður, á skrá: 1880-1891
1887	Brekka 2	01 Pálmi Guðmundsson 1860 Húsbóndi, á skrá: 1880-1896
1887		02 Guðrún Sigmundsdóttir 1866 Húsfreyja, á skrá: 1880-1896
1887		03 Þorbjörn Guðmundsson 1864 Vinnumaður, á skrá: 1887-1907
1887		04 Elínborg Jónsdóttir 1827 Móðir húsbónnda, á skrá: 1880-1896
1887		05 María Guðmundsdóttir 1834 Vinnukona, á skrá: 1880-1906
1887		06 Pálmi Guðmundsson 1874 Léttingur, á skrá: 1887-1898
1887		07 Jón Jónsson 1814 Lausahjón, á skrá: 1880-1898
1887		08 Guðrún Jónsdóttir 1811 Lausahjón, á skrá: 1880-1887
1887	Hraun 1	01 Eiríkur Guðbjartur Sigmundsson 1860 Húsbóndi, á skrá: 1880-1904
1887		02 Sigríður Jóhanna Jónsdóttir 1860 Húsfreyja, á skrá: 1880-1904
1887		03 Jón Sigmundur Eiríksson 1885 Barn húsbæ., á skrá: 1885-1887
1887		04 Guðjóna Jensína Hildur Eiríksdóttir 1887 Barn húsbæ., á skrá: 1887-1904
1887		05 Sigmundur Sveinsson 1833 Faðir húsbónnda, á skrá: 1880-1904
1887		06 Þuríður Eiríksdóttir 1830 Móðir húsbónnda, á skrá: 1880-1904
1887		07 Ragnheiður Halldórsdóttir 1826 Móðir húsfreyju, á skrá: 1880-1904
1887		08 Guðjón Sigmundsson 1864 Vinnumaður, á skrá: 1880-1896
1887		09 Kristín Jónína Sigmundsdóttir 1868 Vinnukona, á skrá: 1880-1907
1887		10 María Bjarney Sigmundsdóttir 1870 Vinnukona, á skrá: 1880-1948
1887		11 Jónasína Sigmundsdóttir 1873 Vinnukona, á skrá: 1880-1927
1887		12 Halldóra Salóme Sigmundsdóttir 1877 Barn ættingja, á skrá: 1880-1906
1887		13 <b>Sveinfríður Sigmundsdóttir 1862</b> Húskona, á skrá: 1880-1946
1887		14 Jónína Þuríður Jónsdóttir 1885 Barn hennar, á skrá: 1885-1923
1887		15 Sigmundur Jónsson 1886 Barn hennar, á skrá: 1886-1948
1887		16 <b>Jóhannes Evgen Guðmundsson 1870</b> Vinnumaður, á skrá: 1880-1904
1887		17 Jón Bjarnason (1) 1869 Vinnumaður, á skrá: 1880-1924
1887		18 Bjarni Hákon Bjarnason 1865 Vinnumaður, á skrá: 1880-1909
1887		19 Guðmundur Ólafur Jónsson 1861 Vinnumaður, á skrá: 1880-1894
1887		20 Soffía Eiríksdóttir 1840 Vinnukona, á skrá: 1885-1926
1887		21 Helga Jónsdóttir 1882 Barn hennar, á skrá: 1885-1939
1887	Háls 1	01 Sigurður Bjarnason 1842 Húsbóndi, á skrá: 1880-1893
1887		02 Jón Júlíus Sigurðsson 1873 Barn hans, á skrá: 1880-1948
1887		03 Guðbjartur Ágúst Sigurðsson 1874 Barn hans, á skrá: 1880-1895
1887		04 Bjarney Sigríður Sigurðardóttir 1880 Barn hans, á skrá: 1881-1891

1887	05 Guðmundur Ingibjartur Sigurðsson 1883 Barn hans, á skrá: 1884-1905
1887	06 Guðmundur Ágúst Sigurðsson 1884 Barn hans, á skrá: 1884-1888
1887	07 Sigríður Guðrún Guðbjartsdóttir 1867 Ráðskona, á skrá: 1887-1889
1887	08 <b>Sigurður Halldórsson 1863</b> Vinnumaður, á skrá: 1880-1932
1887	09 Guðrún Skæringsdóttir 1830 Vinnukona, á skrá: 1880-1896
1887 Háls 2	01 Ingibjörg Bjarnadóttir 1811 Húsfreyja, á skrá: 1880-1889
1887	02 Benedikt Guðmundsson 1837 Vinnumaður, á skrá: 1880-1899
1887	03 <b>Bjarni Guðmundsson 1842</b> Barn hennar, á skrá: 1880-1910
1887	04 Guðfinna Guðmundsdóttir 1849 Barn hennar, á skrá: 1880-1913
1887	05 Kristín Guðmundsdóttir 1841 Barn hennar, á skrá: 1880-1906
1887	06 Jónína Jónsdóttir 1859 Vinnukona, á skrá: 1880-1919
1887	07 Guðmundur Halldór Benediktsson 1886 Barn hennar, á skrá: 1887-1887
1887	08 Jón Jónsson 1809 Húshjón, á skrá: 1881-1890
1887	09 Júdit Gissurardóttir 1815 Húshjón, á skrá: 1880-1893

## **Árið 1888**

1888 Sæból 1	01 <b>Guðrún Jóna Sakaríasdóttir 1854</b> Húsfreyja, á skrá: 1885-1945
1888	02 Sigurður Kristinn Guðm. Mósesson 1885 Barn hennar, á skrá: 1885-1905
1888	03 Zakarías Guðm. Ágúst Guðms. 1885 Barn hennar, á skrá: 1885-1948
1888	04 Jón Hólmsteinn Guðmundsson 1867 Vinnumaður, á skrá: 1885-1925
1888	05 Elísabet Engilbertsdóttir 1864 Vinnukona, á skrá: 1880-1898
1888	06 Guðmundur Magnússon 1817 Vinnuhjón, á skrá: 1885-1901
1888	07 Margrét Magnúsdóttir 1825 Vinnuhjón, á skrá: 1885-1917
1888	08 Rósinkransa Ebenesardóttir 1812 Vinnukona, á skrá: 1885-1889
1888	09 Bjarni Hákon Bjarnason 1865 Vinnumaður, á skrá: 1880-1909
1888	10 Guðrún Guðmundsdóttir* 1805 Ómagi, á skrá: 1887-1893
1888	11 Guðrún Guðmundsdóttir (2) 1874 Tökubarn, á skrá: 1880-1882
1888	12 Jón Guðmundsson 1850 Lausamaður, á skrá: 1885-1898
1888 Sæból 2	01 Benjamín Einarsson 1847 Húsbóndi, á skrá: 1888-1888
1888	02 Hansína Elísabet Tómasdóttir 1850 Húsfreyja, á skrá: 1888-1888
1888	03 Guðrún Benjamínsdóttir 1876 Barn húsbæ., á skrá: 1888-1888
1888	04 Ólafur Indriði Benjamínsson 1878 Barn húsbæ., á skrá: 1888-1906
1888	05 Hólmfríður Benjamínsdóttir 1880 Barn húsbæ., á skrá: 1888-1888
1888	06 Þóra Benjamínsdóttir 1875 Barn húsbæ., á skrá: 1888-1888
1888	07 Marsibil Einarsdóttir 1822 Systir húsbónnda, á skrá: 1888-1888
1888	08 Benedikt Albert Benediktsson 1866 Vinnumaður, á skrá: 1888-1888
1888	09 Bjarni Gíslason 1851 Vinnumaður, á skrá: 1888-1922
1888	10 Kjartan Ólafsson 1830 Vinnumaður, á skrá: 1888-1895
1888	11 Kristjana Jónsdóttir 1858 Vinnukona, á skrá: 1888-1922
1888	12 Rannveig Eiríksdóttir 1864 Vinnukona, á skrá: 1888-1888
1888	13 Sigríður Kjartansdóttir 1865 Vinnukona, á skrá: 1888-1909
1888	14 Jón Jónsson 1814 Lausamaður, á skrá: 1880-1898
1888 Álfadalur 1	01 Kristín Ástríður Eiríksdóttir 1844 Húsfreyja, á skrá: 1880-1896
1888	02 Jón Vigfús Þórður Jónsson 1878 Barn hennar, á skrá: 1880-1904
1888	03 Brynjólfur Nikulás Jónsson 1883 Barn hennar, á skrá: 1884-1902

1888		04 Ólöf Jónína Jónsdóttir 1859 Stjúpdóttir, á skrá: 1880-1888
1888		05 Jón Jónsson 1851 (2) Vinnumaður, á skrá: 1881-1889
1888		06 Ebeneser Jónsson 1881 Barn hans, á skrá: 1882-1889
1888		07 Þuríður Pálsdóttir 1817 Móðir húsfreyju, á skrá: 1888-1888
1888		08 Karitas Nikulásdóttir* 1829 Vinnukona, á skrá: 1884-1888
1888	Álfadalur 2	01 Jóhannes Jónsson 1843 Húsbóndi, á skrá: 1880-1913
1888		02 Ríkey Eiríksdóttir 1850 Húsfreyja, á skrá: 1880-1913
1888		03 Kristján Hákon Jóhannesson 1875 Barn húsbæ., á skrá: 1880-1891
1888		04 Kristín Ólafía Jóhannesdóttir 1878 Barn húsbæ., á skrá: 1885-1902
1888		05 Guðmundur Engilbert Jóhannesson 1880 Barn húsbæ., á skrá: 1880-1910
1888		06 Jens Greipur Jóhannesson 1883 Barn húsbæ., á skrá: 1884-1910
1888		07 Eiríkur Jóhannesson 1886 Barn húsbæ., á skrá: 1886-1904
1888		08 Kristjana Jónsdóttir 1845 Vinnukona, á skrá: 1880-1922
1888	Álfadalur 3	01 Guðmundur Guðmundsson 1847 Húsbóndi, á skrá: 1880-1895
1888		02 Sigurborg Sveinsdóttir 1849 Húsfreyja, á skrá: 1880-1888
1888		03 Sveinfríður Guðmunda Guðmd. 1883 Barn húsbæ., á skrá: 1884-1916
1888		04 Þórdís Þorlaug Guðmundsdóttir 1884 Barn húsbæ., á skrá: 1884-1940
1888		05 Rannveig Guðmundsdóttir 1887 Barn húsbæ., á skrá: 1888-1888
1888		06 Erlendur Guðmundsson 1888 Barn húsbæ., á skrá: 1888-1908
1888		07 <b>Batanía Árnadóttir 1833</b> Vinnukona, á skrá: 1880-1891
1888		08 Guðmundur Jónsson 1875 Barn hennar, á skrá: 1880-1904
1888	Villingadalur 1	01 Guðmundur Jón Sigmundsson 1853 Húsbóndi, á skrá: 1880-1925
1888		02 Jakobína Sigríður Jónsdóttir 1868 Húsfreyja, á skrá: 1880-1928
1888		03 Jónína Guðmunda Guðmundsdóttir 1888 Barn húsbæ., á skrá: 1888-1914
1888		04 Ásgeir Jónsson 1866 Vinnumaður, á skrá: 1887-1897
1888		05 Jens Jónsson 1858 Vinnumaður, á skrá: 1888-1898
1888		06 Margrét María Pálína Jónsdóttir 1870 Vinnukona, á skrá: 1880-1900
1888		07 Kristín Jónína Sigmundsdóttir 1868 Vinnukona, á skrá: 1880-1907
1888		08 Matthildur Guðmundsdóttir 1830 Móðir húsfreyju, á skrá: 1880-1896
1888		09 Guðbjörg Ólafsdóttir 1829 Móðir húsbónnda, á skrá: 1880-1889
1888		10 Brynjólfur Magnússon 1875 Léttingur, á skrá: 1880-1891
1888		11 Hendrikka Bentína Waage Jónsdóttir 1874 Ættingi, á skrá: 1880-1896
1888		12 Kristín Jónsdóttir 1810 Ómagi, á skrá: 1880-1890
1888	Brekka 1	01 Pálmi Guðmundsson 1860 Húsbóndi, á skrá: 1880-1896
1888		02 Guðrún Sigmundsdóttir 1866 Húsfreyja, á skrá: 1880-1896
1888		03 Jón Halldór Guðmundur Pálmason 1888 Barn húsbæ., á skrá: 1888-1896
1888		04 Elínborg Jónsdóttir 1827 Móðir húsbónnda, á skrá: 1880-1896
1888		05 Kristín Pálmadóttir 1865 Vinnukona, á skrá: 1880-1932
1888		06 Friðrika Engilbertsdóttir 1870 Vinnukona, á skrá: 1880-1893
1888		07 Guðrún Skæringsdóttir 1830 Vinnukona, á skrá: 1880-1896
1888		08 Þorbjörn Guðmundsson 1864 Vinnumaður, á skrá: 1887-1907
1888		09 Guðmundur Ingibjartur Sigurðsson 1883 Tökubarn, á skrá: 1884-1905
1888	Brekka 2	01 Guðjón Arnórsson 1857 Húsbóndi, á skrá: 1888-1892

1888		02 <b>Rakel Sigurðardóttir 1853</b> Húsfreyja, á skrá: 1888-1946
1888		03 Gratiana Sigríður Guðjónsdóttir 1884 Barn húsbæ., á skrá: 1888-1902
1888		04 Halldóra Guðjónsdóttir 1886 Barn húsbæ., á skrá: 1888-1906
1888		05 Hansína Guðrún Guðjónsdóttir 1887 Barn húsbæ., á skrá: 1888-1946
1888		06 Elísabet Rósenkar Kristjánsdóttir 1828 Móðir húsbónda, á skrá: 1888-1901
1888		07 Sigríður Arnórsdóttir* 1874 Ættingi, á skrá: 1888-1889
1888		08 Jóhann Jónsson* 1841 Vinnumaður, á skrá: 1888-1891
1888		09 Valdemar Sigmundur Jóhannesson 1886 Barn hans, á skrá: 1888-1900
1888		10 Ingibjörg Ísleifsdóttir 1837 Vinnukona, á skrá: 1888-1905
1888		11 Jóhanna Bjarnadóttir 1844 Vinnukona, á skrá: 1888-1902
1888		12 Bjarni Þorláksson 1868 Vinnumaður, á skrá: 1888-1936
1888		13 Jónína Eiríksdóttir 1847 Húskona, á skrá: 1880-1890
1888	Hraun 1	01 Eiríkur Guðbjartur Sigmundsson 1860 Húsbóndi, á skrá: 1880-1904
1888		02 Sigríður Jóhanna Jónsdóttir 1860 Húsfreyja, á skrá: 1880-1904
1888		04 Guðjóna Jensína Hildur Eiríksdóttir 1887 Barn húsbæ., á skrá: 1887-1904
1888		05 Sigmundur Sveinsson 1833 Faðir húsbónda, á skrá: 1880-1904
1888		06 Þuríður Eiríksdóttir 1830 Móðir húsbónda, á skrá: 1880-1904
1888		07 Ragnheiður Halldórsdóttir 1826 Móðir húsfreyju, á skrá: 1880-1904
1888		08 Guðjón Sigmundsson 1864 Vinnumaður, á skrá: 1880-1896
1888		09 Kristín Jónína Sigmundsdóttir 1868 Vinnukona, á skrá: 1880-1907
1888		10 María Bjarney Sigmundsdóttir 1870 Vinnukona, á skrá: 1880-1948
1888		11 Jónasína Sigmundsdóttir 1873 Vinnukona, á skrá: 1880-1927
1888		12 Halldóra Salóme Sigmundsdóttir 1877 Barn ættingja, á skrá: 1880-1906
1888		13 <b>Sveinfríður Sigmundsdóttir 1862</b> Húskona, á skrá: 1880-1946
1888		14 Jónína Þuríður Jónsdóttir 1885 Barn hennar, á skrá: 1885-1923
1888		15 Sigmundur Jónsson 1886 Barn hennar, á skrá: 1886-1948
1888		16 <b>Jóhannes Evgen Guðmundsson 1870</b> Vinnumaður, á skrá: 1880-1904
1888		17 Jón Bjarnason (1) 1869 Vinnumaður, á skrá: 1880-1924
1888		19 Guðmundur Ólafur Jónsson 1861 Vinnumaður, á skrá: 1880-1894
1888		20 Soffía Eiríksdóttir 1840 Vinnukona, á skrá: 1885-1926
1888		21 Helga Jónsdóttir 1882 Barn hennar, á skrá: 1885-1939
1888		22 Pálmi Guðmundsson 1874 Léttingur, á skrá: 1887-1898
1888	Háls 1	01 Sigurður Bjarnason 1842 Húsbóndi, á skrá: 1880-1893
1888		02 Sigríður Guðbjartsdóttir 1867 Húsfreyja, á skrá: 1885-1893
1888		03 Jón Júlíus Sigurðsson 1873 Barn hans, á skrá: 1880-1948
1888		04 Guðbjartur Ágúst Sigurðsson 1874 Barn hans, á skrá: 1880-1895
1888		05 Guðmundur Ingibjartur Sigurðsson 1883 Barn hans, á skrá: 1884-1905
1888		06 Bjarney Sigríður Sigurðardóttir 1880 Barn hans, á skrá: 1881-1891
1888		07 Guðmundur Ágúst Sigurðsson 1884 Barn hans, á skrá: 1884-1888
1888		08 María Guðmundsdóttir 1834 Vinnukona, á skrá: 1880-1906
1888		09 Jóna Engilbertsdóttir 1867 Vinnukona, á skrá: 1880-1899
1888		10 Jón Jónsson 1845 Húshjón, á skrá: 1880-1891
1888		11 Þorbjörg Guðrún Sigmundsdóttir 1853 Húshjón, á skrá: 1880-1892
1888		12 Jón Jónsson 1845 Húshjón, á skrá: 1880-1891
1888		13 Júdit Gissurardóttir 1815 Húshjón, á skrá: 1880-1893



1888	Háls 2	01 Ingibjörg Bjarnadóttir 1811 Húsfreyja, á skrá: 1880-1889
1888		02 Benedikt Guðmundsson 1837 Vinnumaður, á skrá: 1880-1899
1888		03 <b>Bjarni Guðmundsson 1842</b> Barn hennar, á skrá: 1880-1910
1888		04 Kristín Guðmundsdóttir 1841 Barn hennar, á skrá: 1880-1906
1888		05 Guðfinna Guðmundsdóttir 1849 Barn hennar, á skrá: 1880-1913
1888		06 Jónína Jónsdóttir 1859 Vinnukona, á skrá: 1880-1919
1888		07 Guðmundur Jón Halld. Bened.son 1886 Barn hennar, á skrá: 1886-1919

## Árið 1889

1889	Sæból 1	01 Oddur H.G. Gíslason 1857 Húsbóndi, á skrá: 1879-1906
1889		02 Jónína Sigurrós Jónsdóttir 1863 Húsfreyja, á skrá: 1881-1906
1889		03 Maja Guðrún Oddsdóttir 1884 Barn húsbæ., á skrá: 1889-1906
1889		04 Gísli Magnús Oddsson 1886 Barn húsbæ., á skrá: 1886-1906
1889		05 Jón Sigurður Oddsson 1887 Barn húsbæ., á skrá: 1887-1906
1889		06 Sigríður Henrietta Oddsdóttir 1889 Barn húsbæ., á skrá: 1889-1906
1889		07 Gísli Jónsson 1824 Faðir húsbónnda, á skrá: 1879-1906
1889		08 Maren Oddsdóttir 1832 Móðir bónda, á skrá: 1879-1915
1889		09 Sigurður Ólafsson 1864 Vinnuhjón, á skrá: 1884-1907
1889		10 Dagbjört Helga Jónsdóttir 1864 Vinnuhjón, á skrá: 1879-1913
1889		11 Bjarni Jónsson 1869 Vinnumaður, á skrá: 1879-1893
1889		12 Guðrún Guðmundsdóttir 1864 Vinnukona, á skrá: 1889-1889
1889		13 <b>Ástríður Jónsdóttir 1836</b> Vinnukona, á skrá: 1880-1890
1889		14 Jón Bjarnason 1827 Vinnuhjón, á skrá: 1880-1900
1889		15 Helga Bjarnadóttir 1826 Vinnuhjón, á skrá: 1880-1897
1889		16 <b>Guðmundur Bjarnason 1875</b> Léttingur, á skrá: 1887-1946
1889		17 Jón Jónsson 1814 Ómagi, á skrá: 1880-1898

1889	Sæból 2	01 <b>Guðrún Jóna Sakaríasdóttir 1854</b> Húsfreyja, á skrá: 1885-1945
1889		02 Zakarías Guðm. Ágúst Guðms. 1885 Barn húsbæ., á skrá: 1885-1948
1889		03 Guðfinna Jónsdóttir 1838 Vinnukona, á skrá: 1885-1900
1889		04 Guðrún Guðmundsdóttir 1874 Barn hjúa, á skrá: 1885-1947
1889		05 Rósinkransa Ebenesardóttir 1812 Vinnukona, á skrá: 1885-1889
1889		06 Guðbjartur Jónsson 1857 Vinnumaður, á skrá: 1880-1921
1889		07 Guðmundur Magnússon 1817 Vinnumaður, á skrá: 1885-1901
1889		08 Margrét Magnúsdóttir 1825 Vinnukona, á skrá: 1885-1917
1889		09 Guðrún Guðmundsdóttir 1834 Ómagi, á skrá: 1889-1889
1889		10 Jón Guðmundsson 1850 Lausamaður, á skrá: 1885-1898

1889	Álfadalur 1	01 Kristín Ástríður Eiríksdóttir 1844 Húsfreyja, á skrá: 1880-1896
1889		02 Jón Vigfús Þórður Jónsson 1878 Barn húsbæ., á skrá: 1880-1904
1889		03 Brynjólfur Nikulás Jónsson 1883 Barn húsbæ., á skrá: 1884-1902
1889		04 Ólöf Nikulásdóttir 1854 Vinnukona, á skrá: 1889-1889
1889		05 Jón Jónsson 1851 (2)Vinnumaður, á skrá: 1881-1889
1889		06 Ebeneser Jónsson 1881 Barn hjúa, á skrá: 1882-1889
1889		07 Elísabet Engilbertsdóttir 1864 Vinnukona, á skrá: 1880-1898
1889		08 Guðjón Elías Jónsson 1889 Barn hjúa, á skrá: 1889-1890

1889	Álfadalur 2	01 Jóhannes Jónsson 1843 Húsbóndi, á skrá: 1880-1913
------	-------------	--

1889		02 Ríkey Eiríksdóttir 1850 Húsfreyja, á skrá: 1880-1913
1889		03 Kristján Hákon Jóhannesson 1875 Barn húsbæ., á skrá: 1880-1891
1889		04 Kristín Ólafía Jóhannesdóttir 1878 Barn húsbæ., á skrá: 1885-1902
1889		05 Guðmundur Engilbert Jóhannesson 1880 Barn húsbæ., á skrá: 1880-1910
1889		06 Jens Greipur Jóhannesson 1883 Barn húsbæ., á skrá: 1884-1910
1889		07 Eiríkur Jóhannesson 1886 Barn húsbæ., á skrá: 1886-1904
1889		08 <b>Batanía Árnadóttir 1833</b> Vinnukona, á skrá: 1880-1891
1889	Álfadalur 3	01 Guðmundur Guðmundsson 1847 Húsbóndi, á skrá: 1880-1895
1889		02 Sveinfríður Guðmunda Guðmd. 1883 Barn húsbæ., á skrá: 1884-1916
1889		03 Þórdís Þorlaug Guðmundsdóttir 1884 Barn húsbæ., á skrá: 1884-1940
1889		04 Erlendur Guðmundsson 1888 Barn húsbæ., á skrá: 1888-1908
1889		05 Ingibjörg Jónína PetrínaGuðmd. 1866 Barn húsbæ., á skrá: 1889-1911
1889		06 Jón Guðmundsson 1844 Vinnuhjón, á skrá: 1889-1892
1889		07 Ólöf Hákonardóttir 1844 Vinnuhjón, á skrá: 1880-1892
1889		08 Sesselja Hákonía Jónsdóttir 1881 Barn vinnuhjóna, á skrá: 1882-1891
1889		09 Kristjana Jónsdóttir 1845 Vinnukona, á skrá: 1880-1922
1889	Villingadalur 1	01 Guðmundur Jón Sigmundsson 1853 Húsbóndi, á skrá: 1880-1925
1889		02 Jakobína Sigríður Jónsdóttir 1868 Húsfreyja, á skrá: 1880-1928
1889		03 Jónína Guðmunda Guðmundsdóttir 1888 Barn húsbæ., á skrá: 1888-1914
1889		04 Ásgeir Jónsson 1866 Vinnumaður, á skrá: 1887-1897
1889		05 Bjarni Hákon Bjarnason 1865 Vinnumaður, á skrá: 1880-1909
1889		06 Margrét María Pálína Jónsdóttir 1870 Vinnukona, á skrá: 1880-1900
1889		07 Kristín Jónína Sigmundsdóttir 1868 Vinnukona, á skrá: 1880-1907
1889		08 Matthildur Guðmundsdóttir 1830 Móðir húsfreyju, á skrá: 1880-1896
1889		09 Guðbjörg Ólafsdóttir 1829 Móðir húsbónnda, á skrá: 1880-1889
1889		10 Brynjólfur Magnússon 1875 Léttingur, á skrá: 1880-1891
1889		11 Hendrikka Bentína Waage Jónsdóttir 1874 Systir húsfreyju, á skrá: 1880-1896
1889		12 Kristín Jónsdóttir 1810 Ómagi, á skrá: 1880-1890
1889	Brekka 1	01 Guðjón Arnórsson 1857 Húsbóndi, á skrá: 1888-1892
1889		02 <b>Rakel Sigurðardóttir 1853</b> Húsfreyja, á skrá: 1888-1946
1889		03 Gratiana Sigríður Guðjónsdóttir 1884 Barn húsbæ., á skrá: 1888-1902
1889		04 Halldóra Guðjónsdóttir 1886 Barn húsbæ., á skrá: 1888-1906
1889		05 Hansína Guðrún Guðjónsdóttir 1887 Barn húsbæ., á skrá: 1888-1946
1889		06 Elísabet Rósenkar Kristjánsdóttir 1828 Móðir húsbónnda, á skrá: 1888-1901
1889		07 Sigríður Arnórsdóttir* 1874 Systir húsbónnda, á skrá: 1888-1889
1889		08 Jóhann Jónsson* 1841 Vinnumaður, á skrá: 1888-1891
1889		09 Valdemar Sigmundur Jóhannesson 1886 Barn hjúa, á skrá: 1888-1900
1889		10 Ingibjörg Ísleifsdóttir 1837 Vinnukona, á skrá: 1888-1905
1889		11 Jóhanna Bjarnadóttir 1844 Vinnukona, á skrá: 1888-1902
1889		12 Bjarni Þorláksson 1868 Vinnumaður, á skrá: 1888-1936
1889		13 Jónína Eiríksdóttir 1847 Húskona, á skrá: 1880-1890
1889		14 Magnús Benónýsson 1845 Húsmaður, á skrá: 1880-1890
1889		15 Guðjóna Magnúsdóttir 1876 Barn húsmanns, á skrá: 1889-1889

1889	Brekka 2	01 Pálmi Guðmundsson 1860 Húsbóndi, á skrá: 1880-1896
1889		02 Guðrún Sigmundsdóttir 1866 Húsfreyja, á skrá: 1880-1896
1889		03 Jón Halldór Guðmundur Pálmason 1888 Barn húsbæ., á skrá: 1888-1896
1889		04 Elínborg Jónsdóttir 1827 Móðir húsbónnda, á skrá: 1880-1896
1889		05 Kristín Pálmadóttir 1865 Vinnukona, á skrá: 1880-1932
1889		06 Guðrún Skæringsdóttir 1830 Vinnukona, á skrá: 1880-1896
1889		07 Þorbjörn Guðmundsson 1864 Vinnumaður, á skrá: 1887-1907
1889		08 Guðmundur Jónsson 1875 Léttingur, á skrá: 1880-1904
1889		09 Guðmundur Ingibjartur Sigurðsson 1883 Tökubarn, á skrá: 1884-1905
1889		10 Karvel Helgi Kristján Einarsson 1878 Léttingur, á skrá: 1889-1892
1889	Hraun 1	01 Eiríkur Guðbjartur Sigmundsson 1860 Húsbóndi, á skrá: 1880-1904
1889		02 Sigríður Jóhanna Jónsdóttir 1860 Húsfreyja, á skrá: 1880-1904
1889		03 Guðjóna Jensína Hildur Eiríksdóttir 1887 Barn húsbæ., á skrá: 1887-1904
1889		04 Halldór Guðmundur Marías Eiríksson 1889 Barn húsbæ., á skrá: 1889-1904
1889		05 Sigmundur Sveinsson 1833 Faðir húsbónnda, á skrá: 1880-1904
1889		06 Þuríður Eiríksdóttir 1830 Móðir húsbónnda, á skrá: 1880-1904
1889		07 Ragnheiður Halldórsdóttir 1826 Móðir húsfreyju, á skrá: 1880-1904
1889		08 Guðjón Sigmundsson 1864 Vinnumaður, á skrá: 1880-1896
1889		09 María Bjarney Sigmundsdóttir 1870 Vinnukona, á skrá: 1880-1948
1889		10 Jónasína Sigmundsdóttir 1873 Vinnukona, á skrá: 1880-1927
1889		11 Halldóra Salóme Sigmundsdóttir 1877 Léttingur, á skrá: 1880-1906
1889		12 <b>Sveinfríður Sigmundsdóttir 1862</b> Húskona, á skrá: 1880-1946
1889		13 Jónína Þuríður Jónsdóttir 1885 Barn húskonu, á skrá: 1885-1923
1889		14 Sigmundur Jónsson 1886 Barn húskonu, á skrá: 1886-1948
1889		15 <b>Jóhannes Evgen Guðmundsson 1870</b> Vinnumaður, á skrá: 1880-1904
1889		16 Jón Bjarnason (1) 1869 Vinnumaður, á skrá: 1880-1924
1889		17 Guðmundur Ólafur Jónsson 1861 Vinnumaður, á skrá: 1880-1894
1889		18 Soffía Eiríksdóttir 1840 Vinnukona, á skrá: 1885-1926
1889		19 Helga Jónsdóttir 1882 Barn hjúa, á skrá: 1885-1939
1889		20 Tómas Kristjánsson 1851 Vinnumaður, á skrá: 1882-1907
1889		21 Pálmi Guðmundsson 1874 Vinnumaður, á skrá: 1887-1898
1889	Háls 1	01 Sigurður Bjarnason 1842 Húsbóndi, á skrá: 1880-1893
1889		02 Sigríður Guðbjartsdóttir 1867 Húsfreyja, á skrá: 1885-1893
1889		03 Jón Guðm. Ágúst Hilaríus Sig. son 1889 Barn húsbæ., á skrá: 1889-1908
1889		04 Jón Júlíus Sigurðsson 1873 Barn húsbæ., á skrá: 1880-1948
1889		05 Guðbjartur Ágúst Sigurðsson 1874 Barn húsbæ., á skrá: 1880-1895
1889		06 Bjarney Sigríður Sigurðardóttir 1880 Barn húsbæ., á skrá: 1881-1891
1889		07 Mikkalína Guðrún Guðbjartsdóttir 1869 Vinnukona, á skrá: 1880-1898
1889		08 Jóna Engilbertsdóttir 1867 Vinnukona, á skrá: 1880-1899
1889		09 Jón Jónsson 1845 Húshjón, á skrá: 1880-1891
1889		10 Þorbjörg Guðrún Sigmundsdóttir 1853 Húshjón, á skrá: 1880-1892
1889		11 Jón Jónsson 1809 Húshjón, á skrá: 1881-1890
1889		12 Júdit Gissurardóttir 1815 Húshjón, á skrá: 1880-1893
1889	Háls 2	01 Ingibjörg Bjarnadóttir 1811 Húsfreyja, á skrá: 1880-1889

1889	02 Benedikt Guðmundsson 1837 Barn húsbæ., á skrá: 1880-1899
1889	03 <b>Bjarni Guðmundsson 1842</b> Barn húsbæ., á skrá: 1880-1910
1889	04 Kristín Guðmundsdóttir 1841 Barn húsbæ., á skrá: 1880-1906
1889	05 Guðfinna Guðmundsdóttir 1849 Barn húsbæ., á skrá: 1880-1913
1889	06 Jónína Jónsdóttir 1859 Vinnukona, á skrá: 1880-1919
1889	07 Guðmundur Jón Halld. Bened.son 1886 Barn hjúa, á skrá: 1886-1919

## Árið 1890

1890	Sæból 1	01 Oddur H.G. Gíslason 1857 Húsbóndi, á skrá: 1879-1906
1890		02 Jónína Sigurrós Jónsdóttir 1863 Húsfreyja, á skrá: 1881-1906
1890		03 Maja Guðrún Oddsdóttir 1884 Barn húsbæ., á skrá: 1889-1906
1890		04 Gísli Magnús Oddsson 1886 Barn húsbæ., á skrá: 1886-1906
1890		05 Jón Sigurður Oddsson 1887 Barn húsbæ., á skrá: 1887-1906
1890		06 Sigríður Henrietta Oddsdóttir 1889 Barn húsbæ., á skrá: 1889-1906
1890		07 Gísli Jónsson 1824 Faðir bónda, á skrá: 1879-1906
1890		08 Maren Oddsdóttir 1832 Móðir bónda, á skrá: 1879-1915
1890		09 Sigurður Ólafsson 1864 Vinnuhjón, á skrá: 1884-1907
1890		10 Dagbjört Helga Jónsdóttir 1864 Vinnuhjón, á skrá: 1879-1913
1890		11 Oddný Sigurrós Sigurðardóttir 1890 Barn vinnuhjóna, á skrá: 1890-1913
1890		12 Bjarni Jónsson 1869 Vinnumaður, á skrá: 1879-1893
1890		13 Guðrún Guðmundsdóttir 1867 Vinnukona, á skrá: 1890-1890
1890		14 <b>Ástríður Jónsdóttir 1836</b> Vinnukona, á skrá: 1880-1890
1890		15 <b>Guðmundur Bjarnason 1875</b> Léttingur, á skrá: 1887-1946
1890		16 Jón Jónsson 1814 Niðursetningur, á skrá: 1880-1898

1890	Sæból 2	01 <b>Guðrún Jóna Sakaríasdóttir 1854</b> Húsfreyja, á skrá: 1885-1945
1890		02 Zakarías Guðm. Ágúst Guðms. 1885 Barn húsbæ., á skrá: 1885-1948
1890		03 Guðfinna Jónsdóttir 1838 Vinnukona, á skrá: 1885-1900
1890		04 Guðrún Guðmundsdóttir 1874 Barn hjúa, á skrá: 1885-1947
1890		05 Guðbjartur Jónsson 1857 Vinnumaður, á skrá: 1880-1921
1890		06 Guðmundur Magnússon 1817 Vinnumaður, á skrá: 1885-1901
1890		07 Margrét Magnúsdóttir 1825 Vinnukona, á skrá: 1885-1917
1890		08 Guðrún Guðmundsdóttir* 1805 Ómagi, á skrá: 1887-1893
1890		09 Jón Guðmundsson 1850 Lausamaður, á skrá: 1885-1898
1890		10 Elísabet Engilbertsdóttir 1864 Vinnukona, á skrá: 1880-1898
1890		11 Guðjón Elías Jónsson 1889 Barn hjúa, á skrá: 1889-1890

1890	Álfadalur 1	01 Davíð Davíðsson 1856 Húsbóndi, á skrá: 1890-1934
1890		02 Jóhanna Kristín Jónsdóttir 1856 Húsfreyja, á skrá: 1881-1948
1890		03 Vilborg Eirný Davíðsdóttir 1887 Barn húsbæ., á skrá: 1890-1912
1890		04 Kristján Þórarinn Davíðsson 1889 Barn húsbæ., á skrá: 1890-1948
1890		05 Brynjólfur Nikulás Jónsson 1883 Barn húsfólks, á skrá: 1884-1902
1890		05 Guðrún Brynjólfsdóttir 1829 Móðir bónda, á skrá: 1890-1897
1890		06 Jón Ólafsson 1836 Próventumaður, á skrá: 1890-1906
1890		07 Vilborg Sigurðardóttir 1836 Próventukona, á skrá: 1890-1906

1890	08 Karólína Friðriksdóttir 1868 Vinnukona, á skrá: 1890-1946
1890	09 Guðrún Jónsdóttir (3) 1857 Vinnukona, á skrá: 1890-1906
1890	10 Kristín Sigríður Þorláksdóttir 1875 Vinnukona, á skrá: 1890-1930
1890	11 Þorlákur Jónsson 1838 Vinnumaður, á skrá: 1890-1893
1890	12 <b>Ólafur Jón Guðmundsson</b> 1853 Vinnumaður, á skrá: 1885-1914
1890	13 Kristín Ástríður Eiríksdóttir 1844 Húskona, á skrá: 1880-1896
1890	14 Jón Vigfús Þórður Jónsson 1878 Barn húsfólks, á skrá: 1880-1904
1890	Álfadalur 2
1890	01 Jóhannes Jónsson 1843 Húsbóndi, á skrá: 1880-1913
1890	02 Ríkey Eiríksdóttir 1850 Húsfreyja, á skrá: 1880-1913
1890	03 Kristján Hákon Jóhannesson 1875 Barn húsbæ., á skrá: 1880-1891
1890	04 Kristín Ólafía Jóhannesdóttir 1878 Barn húsbæ., á skrá: 1885-1902
1890	05 Guðmundur Engilbert Jóhannesson 1880 Barn húsbæ., á skrá: 1880-1910
1890	06 Jens Greipur Jóhannesson 1883 Barn húsbæ., á skrá: 1884-1910
1890	07 <b>Batanía Árnadóttir 1833</b> Vinnukona, á skrá: 1880-1891
1890	Álfadalur 3
1890	01 Guðmundur Guðmundsson 1847 Húsbóndi, á skrá: 1880-1895
1890	02 Sveinfríður Guðmunda Guðmd. 1883 Barn húsbæ., á skrá: 1884-1916
1890	03 Þórdís Þorlaug Guðmundsdóttir 1884 Barn húsbæ., á skrá: 1884-1940
1890	04 Erlendur Guðmundsson 1888 Barn húsbæ., á skrá: 1888-1908
1890	05 Ingibjörg Jónína Petrína Guðmd. 1866 Barn húsbæ., á skrá: 1889-1911
1890	06 Jón Guðmundsson 1844 Vinnuhjón, á skrá: 1889-1892
1890	07 Ólöf Hákonardóttir 1844 Vinnuhjón, á skrá: 1880-1892
1890	08 Sesselja Hákonía Jónsdóttir 1881 Barn vinnuhjóna, á skrá: 1882-1891
1890	09 Kristjana Jónsdóttir 1845 Vinnukona, á skrá: 1880-1922
1890	10 Þórdís Pálsdóttir 1826 Vinnukona, á skrá: 1880-1904
1890	Villingadalur 1
1890	01 Guðmundur Jón Sigmundsson 1853 Húsbóndi, á skrá: 1880-1925
1890	02 Jakóbína Sigríður Jónsdóttir 1868 Húsfreyja, á skrá: 1880-1928
1890	03 Jónína Guðmunda Guðmundsdóttir 1888 Barn húsbæ., á skrá: 1888-1914
1890	04 Bjarni Hákon Bjarnason 1865 Vinnumaður, á skrá: 1880-1909
1890	05 Margrét María Pálína Jónsdóttir 1870 Vinnukona, á skrá: 1880-1900
1890	06 Kristín Jónína Sigmundsdóttir 1868 Systir bónda, á skrá: 1880-1907
1890	07 Matthildur Guðmundsdóttir 1830 Móðir bónda, á skrá: 1880-1896
1890	08 Brynjólfur Magnússon 1875 Vinnumaður, á skrá: 1880-1891
1890	09 Hendrikka Bentína Waage Jónsdóttir 1874 Vinnukona, á skrá: 1880-1896
1890	10 Kristín Jónsdóttir 1810 Ómagi, á skrá: 1880-1890
1890	Brekka 1
1890	01 Guðjón Arnórsson 1857 Húsbóndi, á skrá: 1888-1892
1890	02 <b>Rakel Sigurðardóttir 1853</b> Húsfreyja, á skrá: 1888-1946
1890	03 Gratiana Sigríður Guðjónsdóttir 1884 Barn húsbæ., á skrá: 1888-1902
1890	04 Halldóra Guðjónsdóttir 1886 Barn húsbæ., á skrá: 1888-1906
1890	05 Hansína Guðrún Guðjónsdóttir 1887 Barn húsbæ., á skrá: 1888-1946
1890	06 Elísabet Rósenkar Kristjánsdóttir 1828 Móðir bónda, á skrá: 1888-1901
1890	07 Sigríður Árnadóttir 1873 Bróðir húsbónda, á skrá: 1883-1926
1890	08 Jóhann Jónsson* 1841 Vinnumaður, á skrá: 1888-1891
1890	09 Valdemar Sigmundur Jóhannesson 1886 Tökubarn, á skrá: 1888-1900
1890	10 Ingibjörg Ísleifsdóttir 1837 Vinnukona, á skrá: 1888-1905

1890		11 Jóhanna Bjarnadóttir 1844 Vinnukona, á skrá: 1888-1902
1890		12 Bjarni Þorláksson 1868 Vinnumaður, á skrá: 1888-1936
1890		13 Jónína Eiríksdóttir 1847 Húskona, á skrá: 1880-1890
1890		14 Magnús Benónýsson 1845 Húsmaður, á skrá: 1880-1890
1890		15 Guðjóna Ágústa Magnúsdóttir 1876 Vinnukona, á skrá: 1880-1890
1890	Brekka 2	01 Pálmi Guðmundsson 1860 Húsbóndi, á skrá: 1880-1896
1890		02 Guðrún Sigmundsdóttir 1866 Húsfreyja, á skrá: 1880-1896
1890		03 Jón Halldór Guðmundur Pálmason 1888 Barn húsbæ., á skrá: 1888-1896
1890		04 Elínborg Jónsdóttir 1827 Móðir bónda, á skrá: 1880-1896
1890		05 Kristín Pálmadóttir 1865 Vinnukona, á skrá: 1880-1932
1890		06 Guðrún Skæringsdóttir 1830 Vinnukona, á skrá: 1880-1896
1890		07 Þorbjörn Guðmundsson 1864 Vinnumaður, á skrá: 1887-1907
1890		08 Guðmundur J. Sigurðsson 1884 Tökudrengur, á skrá: 1890-1930
1890		09 Karvel Helgi Kristján Einarsson 1878 Léttingur, á skrá: 1889-1892
1890	Hraun 1	01 Eiríkur Guðbjartur Sigmundsson 1860 Húsbóndi, á skrá: 1880-1904
1890		02 Sigríður Jóhanna Jónsdóttir 1860 Húsfreyja, á skrá: 1880-1904
1890		03 Guðjóna Jensína Hildur Eiríksdóttir 1887 Barn húsbæ., á skrá: 1887-1904
1890		04 Halldór Guðmundur Marías Eiríksson 1889 Barn húsbæ., á skrá: 1889-1904
1890		05 Sigmundur Sveinsson 1833 Faðir bónda, á skrá: 1880-1904
1890		06 Þuríður Eiríksdóttir 1830 Húshjón, á skrá: 1880-1904
1890		07 Ragnheiður Halldórsdóttir 1826 Móðir húsfreyju, á skrá: 1880-1904
1890		08 Guðjón Sigmundsson 1864 Bróðir húsbónda, á skrá: 1880-1896
1890		09 María Bjarney Sigmundsdóttir 1870 Systir bónda, á skrá: 1880-1948
1890		10 Jónasína Sigmundsdóttir 1873 Systir bónda, á skrá: 1880-1927
1890		11 Halldóra Salóme Sigmundsdóttir 1877 Léttingur, á skrá: 1880-1906
1890		12 <b>Sveinfríður Sigmundsdóttir 1862</b> Systir bónda, á skrá: 1880-1946
1890		13 Jónína Þuríður Jónsdóttir 1885 Ættingi, á skrá: 1885-1923
1890		14 Sigmundur Jónsson 1886 Barn húskonu, á skrá: 1886-1948
1890		15 <b>Jóhannes Evgen Guðmundsson 1870</b> Vinnumaður, á skrá: 1880-1904
1890		16 Jón Bjarnason (1) 1869 Vinnumaður, á skrá: 1880-1924
1890		17 Soffía Eiríksdóttir 1840 Vinnukona, á skrá: 1885-1926
1890		18 Helga Jónína Jónsdóttir* 1882 Barn hjúa, á skrá: 1890-1908
1890		19 Tómas Kristjánsson 1851 Vinnumaður, á skrá: 1882-1907
1890		20 Pálmi Guðmundsson 1874 Léttingur, á skrá: 1887-1898
1890	Háls 1	01 Sigurður Bjarnason 1842 Húsbóndi, á skrá: 1880-1893
1890		02 Sigríður Guðbjartsdóttir 1867 Húsfreyja, á skrá: 1885-1893
1890		03 Jón Guðm. Ágúst Hilaríus Sig. son 1889 Barn húsbæ., á skrá: 1889-1908
1890		04 Jón Júlíus Sigurðsson 1873 Barn húsbæ., á skrá: 1880-1948
1890		05 Guðbjartur Ágúst Sigurðsson 1874 Barn húsbæ., á skrá: 1880-1895
1890		06 Bjarney Sigríður Sigurðardóttir 1880 Barn húsbæ., á skrá: 1881-1891
1890		07 Jóna Engilbertsdóttir 1867 Vinnukona, á skrá: 1880-1899
1890		08 Jón Jónsson 1845 Húshjón, á skrá: 1880-1891
1890		09 Guðbjörg Sigmundsdóttir 1852 Húshjón, á skrá: 1890-1890
1890		10 Jón Jónsson 1809 Húshjón, á skrá: 1881-1890

1890	11 Júdit Gissurardóttir 1815 Húshjón, á skrá: 1880-1893
1890	13 Kristín Guðmundsdóttir 1841 Systir bónda, á skrá: 1880-1906
1890 Háls 2	01 Benedikt Guðmundsson 1837 Húsbóndi, á skrá: 1880-1899
1890	02 Guðmundur Jón Halld. Bened.son 1886 Barn hjúa, á skrá: 1886-1919
1890	03 <b>Bjarni Guðmundsson 1842</b> Bróðir húsbónda, á skrá: 1880-1910
1890	04 Guðfinna Guðmundsdóttir 1849 Systir bónda, á skrá: 1880-1913
1890	05 Jónína Jónsdóttir 1859 Vinnukona, á skrá: 1880-1919
<b>Árið 1891</b>	
1891 Sæból 1	01 Oddur H.G. Gíslason 1857 Húsbóndi, á skrá: 1879-1906
1891	02 Jónína Sigurrós Jónsdóttir 1863 Húsfreyja, á skrá: 1881-1906
1891	03 Maja Guðrún Oddsdóttir 1884 Barn húsbæ., á skrá: 1889-1906
1891	04 Gísli Magnús Oddsson 1886 Barn húsbæ., á skrá: 1886-1906
1891	05 Jón Sigurður Oddsson 1887 Barn húsbæ., á skrá: 1887-1906
1891	06 Sigríður Henrietta Oddsdóttir 1889 Barn húsbæ., á skrá: 1889-1906
1891	07 Guðmundur Hagalín Oddsson 1891 Barn húsbæ., á skrá: 1891-1906
1891	08 Gísli Jónsson 1824 Faðir bónda, á skrá: 1879-1906
1891	09 Maren Oddsdóttir 1832 Móðir bónda, á skrá: 1879-1915
1891	10 Sigurður Ólafsson 1864 Vinnuhjón, á skrá: 1884-1907
1891	11 Dagbjört Helga Jónsdóttir 1864 Vinnuhjón, á skrá: 1879-1913
1891	12 Oddný Sigurrós Sigurðardóttir 1890 Barn vinnuhjóna, á skrá: 1890-1913
1891	13 Böðvar Guðmundsson 1874 Vinnumaður, á skrá: 1891-1894
1891	14 Hendrikka Bentína Waage Jónsdóttir 1874 Vinnukona, á skrá: 1880-1896
1891	15 Guðrún Guðmundsdóttir 1874 Vinnukona, á skrá: 1885-1947
1891	16 Guðfinna Jónsdóttir 1838 Vinnukona, á skrá: 1885-1900
1891	17 Margrét Magnúsdóttir 1825 Vinnukona, á skrá: 1885-1917
1891	18 Guðmundur Guðmundsson* 1874 Léttingur, á skrá: 1891-1891
1891	19 Guðbjartur Þorgeirsson 1854 Vinnumaður, á skrá: 1891-1900
1891	20 Veturliði Guðbjartsson 1883 Barn hjúa, á skrá: 1891-1901
1891	21 Halldór Ólafsson 1865 Vinnumaður, á skrá: 1888-1891
1891	22 Þórdís Þorlaug Guðmundsdóttir 1884 Tökubarn, á skrá: 1884-1940
1891	23 Jón Jónsson 1814 Ómagi, á skrá: 1880-1898
1891	24 <b>Guðrún Jóna Sakaríasdóttir 1854</b> Húskona, á skrá: 1885-1945
1891	25 Zakarías Guðm. Ágúst Guðms. 1885 Barn húskonu, á skrá: 1885-1948
1891	26 Jón Guðmundsson 1850 Húsmaður, á skrá: 1885-1898
1891	27 Elísabet Engilbertsdóttir 1864 Ráðskona, á skrá: 1880-1898
1891 Álfadalur 1	01 Davíð Davíðsson 1856 Húsbóndi, á skrá: 1890-1934
1891	02 Jóhanna Kristín Jónsdóttir 1856 Húsfreyja, á skrá: 1881-1948
1891	03 Vilborg Eirný Davíðsdóttir 1887 Barn húsbæ., á skrá: 1890-1912
1891	04 Kristján Þórarinn Davíðsson 1889 Barn húsbæ., á skrá: 1890-1948
1891	05 Guðjón Finnur Davíðsson 1891 Barn húsbæ., á skrá: 1891-1948
1891	06 Jón Ólafsson 1836 Próventuhjón, á skrá: 1890-1906
1891	07 Vilborg Sigurðardóttir 1836 Próventuhjón, á skrá: 1890-1906
1891	08 Karólína Friðriksdóttir 1868 Vinnukona, á skrá: 1890-1946
1891	09 Guðrún Jónsdóttir (3) 1857 Vinnukona, á skrá: 1890-1906
1891	10 Guðrún Brynjólfsdóttir 1829 Móðir bónda, á skrá: 1890-1897

1891	11 Þorlákur Jónsson 1838 Vinnumaður, á skrá: 1890-1893
1891	12 Kristín Sigríður Þorláksdóttir 1875 Barn hjúa, á skrá: 1890-1930
1891	13 Kristín Ástriður Eiríksdóttir 1844 Húskona, á skrá: 1880-1896
1891	14 Jón Vigfús Þórður Jónsson 1878 Barn húsfólks, á skrá: 1880-1904
1891	Álfadalur 2
1891	01 Jóhannes Jónsson 1843 Húsbóndi, á skrá: 1880-1913
1891	02 Ríkey Eiríksdóttir 1850 Húsfreyja, á skrá: 1880-1913
1891	03 Kristján Hákon Jóhannesson 1875 Barn húsbæ., á skrá: 1880-1891
1891	04 Kristín Ólafía Jóhannesdóttir 1878 Barn húsbæ., á skrá: 1885-1902
1891	05 Guðmundur Engilbert Jóhannesson 1880 Barn húsbæ., á skrá: 1880-1910
1891	06 Jens Greipur Jóhannesson 1883 Barn húsbæ., á skrá: 1884-1910
1891	07 Eiríkur Jóhannesson 1886 Barn húsbæ., á skrá: 1886-1904
1891	08 Gróa Rósinkransa Jóhannesdóttir 1890 Barn húsbæ., á skrá: 1891-1904
1891	09 Hildur Guðrún Kristín Jóhannesdóttir 1891 Barn húsbæ., á skrá: 1891-1904
1891	10 Kristjana Jónsdóttir 1845 Vinnukona, á skrá: 1880-1922
1891	11 Guðrún Guðmundsdóttir* 1805 Ómagi, á skrá: 1887-1893
1891	Álfadalur 3
1891	01 Torfi Magnús Björnsson 1863 Húsbóndi, á skrá: 1881-1894
1891	02 Vilborg Guðmundsdóttir 1853 Húsfreyja, á skrá: 1881-1893
1891	03 Guðbjörg Torfadóttir 1886 Barn húsbæ., á skrá: 1888-1894
1891	04 Vilborg Torfadóttir 1889 Barn húsbæ., á skrá: 1889-1893
1891	05 Guðrún Rósa Torfadóttir 1891 Barn húsbæ., á skrá: 1891-1892
1891	06 Rósa Jónsdóttir 1820 Vinnukona, á skrá: 1880-1900
1891	07 Jón Elías Sighvatsson 1873 Léttingur, á skrá: 1880-1900
1891	08 Jón Guðmundsson 1844 Vinnuhjón, á skrá: 1889-1892
1891	09 Ólöf Hákonardóttir 1844 Vinnuhjón, á skrá: 1880-1892
1891	10 Sesselja Hákonía Jónsdóttir 1881 Barn vinnuhjóna, á skrá: 1882-1891
1891	Villingadalur 1
1891	01 Guðmundur Jón Sigmundsson 1853 Húsbóndi, á skrá: 1880-1925
1891	02 Jakobína Sigríður Jónsdóttir 1868 Húsfreyja, á skrá: 1880-1928
1891	03 Jónína Guðmunda Guðmundsdóttir 1888 Barn húsbæ., á skrá: 1888-1914
1891	04 Jónfríður Margr. Halldóra Guðmd. 1890 Barn húsbæ., á skrá: 1891-1923
1891	05 Sigurður Andrés Guðmundsson 1891 Barn húsbæ., á skrá: 1891-1924
1891	06 Matthildur Guðmundsdóttir 1830 Móðir húsfreyju, á skrá: 1880-1896
1891	07 Tómas Kristjánsson 1851 Vinnumaður, á skrá: 1882-1907
1891	08 Bjarni Þorláksson 1868 Vinnumaður, á skrá: 1888-1936
1891	08 <b>Ólafur Jón Guðmundsson</b> 1853 Vinnumaður, á skrá: 1885-1914
1891	09 Margrét María Pálína Jónsdóttir 1870 Vinnukona, á skrá: 1880-1900
1891	10 Jóhanna Bjarnadóttir 1844 Vinnukona, á skrá: 1888-1902
1891	11 Brynjólfur Nikulás Jónsson 1883 Léttingur, á skrá: 1884-1902
1891	Brekka 1
1891	01 Pálmi Guðmundsson 1860 Húsbóndi, á skrá: 1880-1896
1891	02 Guðrún Sigmundsdóttir 1866 Húsfreyja, á skrá: 1880-1896
1891	03 Jón Halldór Guðmundur Pálmason 1888 Barn húsbæ., á skrá: 1888-1896
1891	04 Elínborg Jónsdóttir 1827 Móðir bónda, á skrá: 1880-1896
1891	05 Þorbjörn Guðmundsson 1864 Vinnumaður, á skrá: 1887-1907
1891	06 Kristín Jónína Sigmundsdóttir 1868 Vinnukona, á skrá: 1880-1907
1891	07 Jónína Þorbjörg Bjarnadóttir 1858 Vinnukona, á skrá: 1880-1926



1891		08 Guðrún Skæringsdóttir 1830 Vinnukona, á skrá: 1880-1896
1891		09 Karvel Helgi Kristján Einarsson 1878 Léttingur, á skrá: 1889-1892
1891	Brekka 2	01 Guðjón Arnórsson 1857 Húsbóndi, á skrá: 1888-1892
1891		02 <b>Rakel Sigurðardóttir 1853</b> Húsfreyja, á skrá: 1888-1946
1891		03 Gratiana Sigríður Guðjónsdóttir 1884 Barn húsbæ., á skrá: 1888-1902
1891		04 Halldóra Guðjónsdóttir 1886 Barn húsbæ., á skrá: 1888-1906
1891		05 Hansína Guðrún Guðjónsdóttir 1887 Barn húsbæ., á skrá: 1888-1946
1891		06 Hjaltlína Margrét Guðjónsdóttir 1890 Barn húsbæ., á skrá: 1891-1948
1891		07 Elísabet Rósenkar Kristjánsdóttir 1828 Móðir bónda, á skrá: 1888-1901
1891		08 Jörundur Kristófer Ebenezerisson 1862 Vinnumaður, á skrá: 1891-1926
1891		09 Guðmundur Jónsson 1875 Léttingur, á skrá: 1880-1904
1891		10 Sigríður Árnadóttir 1873 Vinnukona, á skrá: 1883-1926
1891		11 Ingibjörg Ísleifsdóttir 1837 Vinnukona, á skrá: 1888-1905
1891		12 <b>Batanía Árnadóttir 1833</b> Vinnukona, á skrá: 1880-1891
1891	Hraun 1	01 Eiríkur Guðbjartur Sigmundsson 1860 Húsbóndi, á skrá: 1880-1904
1891		02 Sigríður Jóhanna Jónsdóttir 1860 Húsfreyja, á skrá: 1880-1904
1891		03 Guðjóna Jensína Hildur Eiríksdóttir 1887 Barn húsbæ., á skrá: 1887-1904
1891		04 Halldór Guðmundur Marías Eiríksson 1889 Barn húsbæ., á skrá: 1889-1904
1891		05 Ragnheiður Eiríksdóttir 1891 Barn húsbæ., á skrá: 1891-1904
1891		06 Sigmundur Sveinsson 1833 Faðir bónda, á skrá: 1880-1904
1891		07 Þuríður Eiríksdóttir 1830 Móðir bónda, á skrá: 1880-1904
1891		08 Ragnheiður Halldórsdóttir 1826 Móðir húsfreyju, á skrá: 1880-1904
1891		09 Jónasína Sigmundsdóttir 1873 Vinnukona, á skrá: 1880-1927
1891		10 Halldóra Salóme Sigmundsdóttir 1877 Vinnukona, á skrá: 1880-1906
1891		11 <b>Sveinfríður Sigmundsdóttir 1862</b> Húskona, á skrá: 1880-1946
1891		12 Jónína Þuríður Jónsdóttir 1885 Ættingi, á skrá: 1885-1923
1891		13 Sigmundur Jónsson 1886 Barn húskonu, á skrá: 1886-1948
1891		14 <b>Jóhannes Evgen Guðmundsson 1870</b> Vinnumaður, á skrá: 1880-1904
1891		15 Jón Bjarnason (1) 1869 Vinnumaður, á skrá: 1880-1924
1891		16 Pálmi Guðmundsson 1874 Smali, á skrá: 1887-1898
1891		17 Kristín Pálmadóttir 1865 Vinnukona, á skrá: 1880-1932
1891		18 Aðalbjartur Guðmundsson* 1880 Tökubarn, á skrá: 1891-1892
1891		19 Guðbjartur Jónsson 1857 Vinnumaður, á skrá: 1880-1921
1891		20 Björn Jónsson 1868 Vinnumaður, á skrá: 1891-1891
1891		21 Jón Jónsson 1845 Húshjón, á skrá: 1880-1891
1891		22 Þorbjörg Guðrún Sigmundsdóttir 1853 Húshjón, á skrá: 1880-1892
1891		23 Júdit Gissurardóttir 1815 Móðir bónda, á skrá: 1880-1893
1891		24 Bjarney Guðmundsdóttir 1886 Tökubarn, á skrá: 1887-1922
1891	Háls 1	01 Sigurður Bjarnason 1842 Húsbóndi, á skrá: 1880-1893
1891		02 Sigríður Guðbjartsdóttir 1867 Húsfreyja, á skrá: 1885-1893
1891		03 Jón Guðm. Ágúst Hilaríus Sig. son 1889 Barn húsbæ., á skrá: 1889-1908
1891		04 Jón Júlíus Sigurðsson 1873 Barn húsbæ., á skrá: 1880-1948
1891		05 Guðbjartur Ágúst Sigurðsson 1874 Barn húsbæ., á skrá: 1880-1895
1891		06 Bjarney Sigríður Sigurðardóttir 1880 Barn húsbæ., á skrá: 1881-1891

1891	07 Guðmundur Ingibjartur Sigurðsson 1883 Barn húsbæ., á skrá: 1884-1905
1891	08 Guðbjartur Guðbjartsson 1872 Vinnumaður, á skrá: 1880-1906
1891	09 Jóhann Jónsson* 1841 Vinnumaður, á skrá: 1888-1891
1891	10 Jónína Kristjánsdóttir 1860 Vinnukona, á skrá: 1891-1891
1891	11 Valdemar Sigmundur Jóhannesson 1886 Barn húsbæ., á skrá: 1888-1900
1891	12 Guðjón Jóhannsson 1891 Barn húsbæ., á skrá: 1891-1891
1891	12 Valgerður Margrét Guðbjartsdóttir 1877 Vinnukona, á skrá: 1880-1904

1891 Háls 2	01 Benedikt Guðmundsson 1837 Húsbóndi, á skrá: 1880-1899
1891	02 Guðmundur Jón Halld. Bened.son 1886 Barn húsbæ., á skrá: 1886-1919
1891	03 <b>Bjarni Guðmundsson 1842</b> Vinnumaður, á skrá: 1880-1910
1891	04 Kristín Guðmundsdóttir 1841 Vinnukona, á skrá: 1880-1906
1891	05 Guðfinna Guðmundsdóttir 1849 Vinnukona, á skrá: 1880-1913
1891	06 Jónína Jónsdóttir 1859 Vinnukona, á skrá: 1880-1919

## **Árið 1892**

1892 Sæból 1	01 Oddur H.G. Gíslason 1857 Húsbóndi, á skrá: 1879-1906
1892	02 Jónína Sigurrós Jónsdóttir 1863 Húsfreyja, á skrá: 1881-1906
1892	03 Maja Guðrún Oddsdóttir 1884 Barn húsbæ., á skrá: 1889-1906
1892	04 Gísli Magnús Oddsson 1886 Barn húsbæ., á skrá: 1886-1906
1892	05 Jón Sigurður Oddsson 1887 Barn húsbæ., á skrá: 1887-1906
1892	06 Sigríður Henríetta Oddsdóttir 1889 Barn húsbæ., á skrá: 1889-1906
1892	07 Guðmundur Hagalín Oddsson 1891 Barn húsbæ., á skrá: 1891-1906
1892	08 Gísli Jónsson 1824 Faðir húsbónda, á skrá: 1879-1906
1892	09 Maren Oddsdóttir 1832 Móðir húsbónda, á skrá: 1879-1915
1892	10 Sigurður Ólafsson 1864 Vinnuhjón, á skrá: 1884-1907
1892	11 Dagbjört Helga Jónsdóttir 1864 Vinnuhjón, á skrá: 1879-1913
1892	12 Oddný Sigurrós Sigurðardóttir 1890 Barn vinnuhjóna, á skrá: 1890-1913
1892	13 Böðvar Guðmundsson 1874 Vinnumaður, á skrá: 1891-1894
1892	14 Hendrikka Bentína Waage Jónsdóttir 1874 Vinnukona, á skrá: 1880-1896
1892	15 Guðbjartur Þorgeirsson 1854 Vinnumaður, á skrá: 1891-1900
1892	16 Veturliði Guðbjartsson 1883 Barn hjúa, á skrá: 1891-1901
1892	17 Þórdís Þorlaug Guðmundsdóttir 1884 Á framfæri, á skrá: 1884-1940
1892	18 Jón Jónsson 1814 Ómagi, á skrá: 1880-1898
1892	19 Jón Guðmundsson 1844 Vinnuhjón, á skrá: 1889-1892
1892	20 Ólöf Hákonardóttir 1844 Vinnuhjón, á skrá: 1880-1892
1892	21 <b>Sigríður Engilbirta Guðmundsdóttir 1838</b> Vinnukona, á skrá: 1880-1894
1892	22 <b>Guðrún Jóna Sakaríasdóttir 1854</b> Húskona, á skrá: 1885-1945
1892	23 Zakarías Guðmundur Ágúst Guðms. 1885 Barn húskonu, á skrá: 1885-1948
1892	24 Jón Guðmundsson 1850 Húshjón, á skrá: 1885-1898
1892	25 Elísabet Engilbertsdóttir 1864 Húshjón, á skrá: 1880-1898
1892	26 Margrét Magnúsdóttir 1825 Móðir JG, á skrá: 1885-1917
1892	27 Guðmundur Magnússon 1817 Faðir JG, á skrá: 1885-1901

1892 Álfadalur 1	01 Davíð Davíðsson 1856 Húsbóndi, á skrá: 1890-1934
1892	02 Jóhanna Kristín Jónsdóttir 1856 Húsfreyja, á skrá: 1881-1948
1892	03 Vilborg Eirný Davíðsdóttir 1887 Barn húsbæ., á skrá: 1890-1912
1892	04 Kristján Þórarinn Davíðsson 1889 Barn húsbæ., á skrá: 1890-1948

1892		05 Guðjón Finnur Davíðsson 1891 Barn húsbæ., á skrá: 1891-1948
1892		06 Jón Ólafsson 1836 Próventumaður, á skrá: 1890-1906
1892		07 Vilborg Sigurðardóttir 1836 Próventukona, á skrá: 1890-1906
1892		08 Guðrún Brynjólfsdóttir 1829 Móðir bónda, á skrá: 1890-1897
1892		09 Guðrún Jónsdóttir (3) 1857 Vinnukona, á skrá: 1890-1906
1892		10 Þorlákur Jónsson 1838 Vinnumaður, á skrá: 1890-1893
1892		11 Kristín Sigríður Þorláksdóttir 1875 Vinnukona, á skrá: 1890-1930
1892		12 Kristín Ástríður Eiríksdóttir 1844 Húskona, á skrá: 1880-1896
1892		13 Jón Vigfús Þórður Jónsson 1878 Barn húskonu, á skrá: 1880-1904
1892		14 Brynjólfur Nikulás Jónsson 1883 Barn húsfólks, á skrá: 1884-1902
1892	Álfadalur 2	01 Jóhannes Jónsson 1843 Húsbóndi, á skrá: 1880-1913
1892		02 Ríkey Eiríksdóttir 1850 Húsfreyja, á skrá: 1880-1913
1892		03 Kristín Ólafía Jóhannesdóttir 1878 Barn húsbæ., á skrá: 1885-1902
1892		04 Guðmundur Engilbert Jóhannesson 1880 Barn húsbæ., á skrá: 1880-1910
1892		05 Jens Greipur Jóhannesson 1883 Barn húsbæ., á skrá: 1884-1910
1892		06 Eiríkur Jóhannesson 1886 Barn húsbæ., á skrá: 1886-1904
1892		07 Gróa Rósinkransa Jóhannesdóttir 1890 Barn húsbæ., á skrá: 1891-1904
1892		08 Hildur Guðrún Kristín Jóhannesdóttir 1891 Barn húsbæ., á skrá: 1891-1904
1892		09 Kristjana Jónsdóttir 1845 Vinnukona, á skrá: 1880-1922
1892		10 Guðrún Guðmundsdóttir* 1805 Ómagi, á skrá: 1887-1893
1892	Álfadalur 3	01 Torfi Magnús Björnsson 1863 Húsbóndi, á skrá: 1881-1894
1892		02 Vilborg Guðmundsdóttir 1853 Húsfreyja, á skrá: 1881-1893
1892		03 Guðbjörg Torfadóttir 1886 Barn húsbæ., á skrá: 1888-1894
1892		04 Vilborg Torfadóttir 1889 Barn húsbæ., á skrá: 1889-1893
1892		05 Guðrún Rósa Torfadóttir 1891 Barn húsbæ., á skrá: 1891-1892
1892	Villingadalur 1	01 Guðmundur Jón Sigmundsson 1853 Húsbóndi, á skrá: 1880-1925
1892		02 Jakobína Sigríður Jónsdóttir 1868 Húsfreyja, á skrá: 1880-1928
1892		03 Jónína Guðmunda Guðmundsdóttir 1888 Barn húsbæ., á skrá: 1888-1914
1892		04 Jónfríður Margr. Halldóra Guðmd. 1890 Barn húsbæ., á skrá: 1891-1923
1892		05 Sigurður Andrés Guðmundsson 1891 Barn húsbæ., á skrá: 1891-1924
1892		06 Kristján Guðmundsson 1892 Barn húsbæ., á skrá: 1892-1923
1892		07 Matthildur Guðmundsdóttir 1830 Móðir húsfreyju, á skrá: 1880-1896
1892		08 Tómas Kristjánsson 1851 Vinnumaður, á skrá: 1882-1907
1892		09 Bjarni Þorláksson 1868 Vinnumaður, á skrá: 1888-1936
1892		10 <b>Ólafur Jón Guðmundsson</b> 1853 Vinnumaður, á skrá: 1885-1914
1892		11 Margrét María Pálína Jónsdóttir 1870 Vinnukona, á skrá: 1880-1900
1892		12 Jóhanna Bjarnadóttir 1844 Vinnukona, á skrá: 1888-1902
1892		13 Karólína Friðriksdóttir 1868 Vinnukona, á skrá: 1890-1946
1892	Brekka 1	01 Guðjón Arnórsson 1857 Húsbóndi, á skrá: 1888-1892
1892		02 <b>Rakel Sigurðardóttir 1853</b> Húsfreyja, á skrá: 1888-1946
1892		03 Gratiana Sigríður Guðjónsdóttir 1884 Barn húsbæ., á skrá: 1888-1902
1892		04 Halldóra Guðjónsdóttir 1886 Barn húsbæ., á skrá: 1888-1906
1892		05 Hansína Guðrún Guðjónsdóttir 1887 Barn húsbæ., á skrá: 1888-1946
1892		06 Hjaltlína Margrét Guðjónsdóttir 1890 Barn húsbæ., á skrá: 1891-1948

1892		07 Elísabet Rósenkar Kristjánsdóttir 1828 Móðir húsbónda, á skrá: 1888-1901
1892		08 Jörundur Kristófer Ebenezerisson 1862 Vinnumaður, á skrá: 1891-1926
1892		09 Sigríður Árnadóttir 1873 Vinnukona, á skrá: 1883-1926
1892		10 Ingibjörg Ísleifsdóttir 1837 Vinnukona, á skrá: 1888-1905
1892		11 Guðbjörg Gísladóttir 1879 Léttingur, á skrá: 1892-1898
1892	Brekka 2	01 Pálmi Guðmundsson 1860 Húsbóndi, á skrá: 1880-1896
1892		02 Guðrún Sigmundsdóttir 1866 Húsfreyja, á skrá: 1880-1896
1892		03 Jón Halldór Guðmundur Pálmason 1888 Barn húsbæ., á skrá: 1888-1896
1892		04 Elínborg Jónsdóttir 1827 Móðir húsbónda, á skrá: 1880-1896
1892		05 Þorbjörn Guðmundsson 1864 Vinnumaður, á skrá: 1887-1907
1892		06 Kristín Jónína Sigmundsdóttir 1868 Vinnukona, á skrá: 1880-1907
1892		07 Guðrún Skæringsdóttir 1830 Vinnukona, á skrá: 1880-1896
1892		08 Karvel Helgi Kristján Einarsson 1878 Smali, á skrá: 1889-1892
1892		09 Guðmundur Ingibjartur Sigurðsson 1883 Tökubarn, á skrá: 1884-1905
1892	Hraun 1	01 Eiríkur Guðbjartur Sigmundsson 1860 Húsbóndi, á skrá: 1880-1904
1892		02 Sigríður Jóhanna Jónsdóttir 1860 Húsfreyja, á skrá: 1880-1904
1892		03 Guðjóna Jensína Hildur Eiríksdóttir 1887 Barn húsbæ., á skrá: 1887-1904
1892		04 Halldór Guðmundur Marías Eiríksson 1889 Barn húsbæ., á skrá: 1889-1904
1892		05 Ragnheiður Eiríksdóttir 1891 Barn húsbæ., á skrá: 1891-1904
1892		06 Sigmundur Sveinsson 1833 Faðir húsbónda, á skrá: 1880-1904
1892		07 Þuríður Eiríksdóttir 1830 Móðir húsbónda, á skrá: 1880-1904
1892		08 Ragnheiður Halldórsdóttir 1826 Móðir húsfreyju, á skrá: 1880-1904
1892		09 Jónasína Sigmundsdóttir 1873 Vinnukona, á skrá: 1880-1927
1892		10 Halldóra Salóme Sigmundsdóttir 1877 Vinnukona, á skrá: 1880-1906
1892		11 <b>Sveinfríður Sigmundsdóttir 1862</b> Húskona, á skrá: 1880-1946
1892		12 Jónína Þuríður Jónsdóttir 1885 Ættingi, á skrá: 1885-1923
1892		13 Sigmundur Jónsson 1886 Barn húskonu, á skrá: 1886-1948
1892		14 <b>Jóhannes Evgen Guðmundsson 1870</b> Vinnumaður, á skrá: 1880-1904
1892		15 Jón Bjarnason (1) 1869 Vinnumaður, á skrá: 1880-1924
1892		16 Pálmi Guðmundsson 1874 Smali, á skrá: 1887-1898
1892		17 Kristín Pálmadóttir 1865 Vinnukona, á skrá: 1880-1932
1892		18 Aðalbjartur Guðmundsson* 1880 Tökubarn, á skrá: 1891-1892
1892		19 Henrietta Ottelia Emma Guðbjd. 1865 Vinnukona, á skrá: 1892-1910
1892		20 Jens Jónsson 1872 Vinnumaður, á skrá: 1892-1898
1892		21 Bjarney Guðmundsdóttir 1886 Á framfæri, á skrá: 1887-1922
1892		22 Guðbjartur Jónsson 1857 Lausamaður, á skrá: 1880-1921
1892	Háls 1	01 Sigurður Bjarnason 1842 Húsbóndi, á skrá: 1880-1893
1892		02 Sigríður Guðbjartsdóttir 1867 Húsfreyja, á skrá: 1885-1893
1892		03 Jón Guðm. Ágúst Hilariús Sig. son 1889 Barn húsbæ., á skrá: 1889-1908
1892		04 Jón Júlíus Sigurðsson 1873 Barn húsbæ., á skrá: 1880-1948
1892		05 Guðbjartur Ágúst Sigurðsson 1874 Barn húsbæ., á skrá: 1880-1895
1892		06 Valgerður Margrét Guðbjartsdóttir 1877 Vinnukona, á skrá: 1880-1904
1892		07 Þorbjörg Guðrún Sigmundsdóttir 1853 Vinnukona, á skrá: 1880-1892

1892	Háls 2	01 Benedikt Guðmundsson 1837 Húsbóndi, á skrá: 1880-1899
1892		02 Guðmundur Jón Halld. Bened.son 1886 Barn húsbæ., á skrá: 1886-1919
1892		03 <b>Bjarni Guðmundsson 1842</b> Vinnumaður, á skrá: 1880-1910
1892		04 Kristín Guðmundsdóttir 1841 Vinnukona, á skrá: 1880-1906
1892		05 Guðfinna Guðmundsdóttir 1849 Vinnukona, á skrá: 1880-1913
1892		06 Jónína Jónsdóttir 1859 Vinnukona, á skrá: 1880-1919

## Árið 1893

1893	Sæból 1	01 Oddur H.G. Gíslason 1857 Húsbóndi, á skrá: 1879-1906
1893		02 Jónína Sigurrós Jónsdóttir 1863 Húsfreyja, á skrá: 1881-1906
1893		03 Maja Guðrún Oddsdóttir 1884 Barn húsbæ., á skrá: 1889-1906
1893		04 Gísli Magnús Oddsson 1886 Barn húsbæ., á skrá: 1886-1906
1893		05 Jón Sigurður Oddsson 1887 Barn húsbæ., á skrá: 1887-1906
1893		06 Sigríður Henrietta Oddsdóttir 1889 Barn húsbæ., á skrá: 1889-1906
1893		07 Guðmundur Hagalín Oddsson 1891 Barn húsbæ., á skrá: 1891-1906
1893		08 Gísli Jónsson 1824 Faðir húsbónnda, á skrá: 1879-1906
1893		09 Maren Oddsdóttir 1832 Móðir húsbónnda, á skrá: 1879-1915
1893		10 Margrét Jónsdóttir 1893 Kennari, á skrá: 1893-1941
1893		11 Sigurður Ólafsson 1864 Vinnuhjón, á skrá: 1884-1907
1893		12 Dagbjört Helga Jónsdóttir 1864 Vinnuhjón, á skrá: 1879-1913
1893		13 Oddný Sigurrós Sigurðardóttir 1890 Barn vinnuhjóna, á skrá: 1890-1913
1893		14 Böðvar Guðmundsson 1874 Vinnumaður, á skrá: 1891-1894
1893		15 Margrét María Pálína Jónsdóttir 1870 Vinnukona, á skrá: 1880-1900
1893		16 Hendrikka Bentína Waage Jónsdóttir 1874 Vinnukona, á skrá: 1880-1896
1893		17 Borghildur Þorláksdóttir* 1853 Vinnukona, á skrá: 1893-1894
1893		18 Matthildur Guðmundsdóttir 1830 Vinnukona, á skrá: 1880-1896
1893		19 Jón Jónsson 1814 Ómagi, á skrá: 1880-1898
1893	Sæból 2	01 Daníel Bjarnason 1865 Húsbóndi, á skrá: 1885-1893
1893		02 Guðný Finnsdóttir 1870 Húsfreyja, á skrá: 1893-1893
1893		03 Guðrún Rósinkransa Daníelsdóttir 1890 Barn húsbæ., á skrá: 1893-1893
1893		04 Berta Daníelsdóttir 1893 Barn húsbæ., á skrá: 1893-1893
1893		05 Guðmundur Bjarnason* 1872 Vinnumaður, á skrá: 1893-1895
1893		06 Jóna Jónsdóttir 1863 Vinnukona, á skrá: 1887-1918
1893		07 <b>Guðrún Jóna Sakaríasdóttir 1854</b> Húskona, á skrá: 1885-1945
1893		08 Zakarías Guðm. Ágúst Guðms. 1885 Barn húskonu, á skrá: 1885-1948
1893	Sæból 3	01 Jón Guðmundsson 1850 Húsbóndi, á skrá: 1885-1898
1893		02 Elísabet Engilbertsdóttir 1864 Húsfreyja, á skrá: 1880-1898
1893		03 Guðmundur Magnússon 1817 Faðir húsbónnda, á skrá: 1885-1901
1893		04 Margrét Magnúsdóttir 1825 Móðir húsbónnda, á skrá: 1885-1917
1893		05 Sigurður Pétur Engilbertsson 1878 Léttingur, á skrá: 1880-1898
1893	Álfadalur 1	01 Davíð Davíðsson 1856 Húsbóndi, á skrá: 1890-1934
1893		02 Jóhanna Kristín Jónsdóttir 1856 Húsfreyja, á skrá: 1881-1948
1893		03 Vilborg Eirný Davíðsdóttir 1887 Barn húsbæ., á skrá: 1890-1912
1893		04 Kristján Þórarinn Davíðsson 1889 Barn húsbæ., á skrá: 1890-1948
1893		05 Guðjón Finnur Davíðsson 1891 Barn húsbæ., á skrá: 1891-1948

1893		06 Jóhannes Davíðsson 1893 Barn húsbæ., á skrá: 1893-1948
1893		07 Guðrún Brynjólfsdóttir 1829 Móðir bónda, á skrá: 1890-1897
1893		08 Jón Ólafsson 1836 Próventumaður, á skrá: 1890-1906
1893		09 Vilborg Sigurðardóttir 1836 Próventukona, á skrá: 1890-1906
1893		10 Þorlákur Jónsson 1838 Vinnumaður, á skrá: 1890-1893
1893		11 Guðrún Jónsdóttir (3) 1857 Vinnukona, á skrá: 1890-1906
1893		12 Kristín Sigríður Þorláksdóttir 1875 Vinnukona, á skrá: 1890-1930
1893		13 Kristín Ástríður Eiríksdóttir 1844 Húskona, á skrá: 1880-1896
1893		14 Jón Vigfús Þórður Jónsson 1878 Barn húskonu, á skrá: 1880-1904
1893	Álfadalur 2	01 Jóhannes Jónsson 1843 Húsbóndi, á skrá: 1880-1913
1893		02 Ríkey Eiríksdóttir 1850 Húsfreyja, á skrá: 1880-1913
1893		03 Kristín Ólafía Jóhannesdóttir 1878 Barn húsbæ., á skrá: 1885-1902
1893		04 Guðmundur Engilbert Jóhannesson 1880 Barn húsbæ., á skrá: 1880-1910
1893		05 Jens Greipur Jóhannesson 1883 Barn húsbæ., á skrá: 1884-1910
1893		06 Eiríkur Jóhannesson 1886 Barn húsbæ., á skrá: 1886-1904
1893		07 Gróa Rósinkransa Jóhannesdóttir 1890 Barn húsbæ., á skrá: 1891-1904
1893		08 Hildur Guðrún Kristín Jóhannesdóttir 1891 Barn húsbæ., á skrá: 1891-1904
1893		09 Kristján Hákon Jóhannesson 1893 Barn húsbæ., á skrá: 1893-1912
1893	Álfadalur 3	01 Torfi Magnús Björnsson 1863 Húsbóndi, á skrá: 1881-1894
1893		02 Vilborg Guðmundsdóttir 1853 Húsfreyja, á skrá: 1881-1893
1893		03 Guðbjörg Torfadóttir 1886 Barn húsbæ., á skrá: 1888-1894
1893		04 Vilborg Torfadóttir 1889 Barn húsbæ., á skrá: 1889-1893
1893		05 Guðrún Rósa Torfadóttir 1891 Barn húsbæ., á skrá: 1891-1892
1893		06 <b>Sigríður Engilbirta Guðmundsdóttir 1838</b> Vinnukona, á skrá: 1880-1894
1893		07 Guðrún Guðmundsdóttir* 1805 Ómagi, á skrá: 1887-1893
1893	Villingadalur 1	01 Guðmundur Jón Sigmundsson 1853 Húsbóndi, á skrá: 1880-1925
1893		02 Jakobína Sigríður Jónsdóttir 1868 Húsfreyja, á skrá: 1880-1928
1893		03 Jónína Guðmunda Guðmundsdóttir 1888 Barn húsbæ., á skrá: 1888-1914
1893		04 Jónfríður Margr. Halldóra Guðmd. 1890 Barn húsbæ., á skrá: 1891-1923
1893		05 Sigurður Andrés Guðmundsson 1891 Barn húsbæ., á skrá: 1891-1924
1893		06 Kristján Guðmundsson 1892 Barn húsbæ., á skrá: 1892-1923
1893		07 Karólína Friðriksdóttir 1868 Vinnukona, á skrá: 1890-1946
1893		08 <b>Guðmundur Bjarnason 1875</b> Vinnumaður, á skrá: 1887-1946
1893		09 Jón Elías Sighvatsson 1873 Vinnumaður, á skrá: 1880-1900
1893		10 Þórdís Jónsdóttir 1858 Vinnukona, á skrá: 1879-1947
1893		11 Sigríður Gísladóttir 1892 Barn hjúa, á skrá: 1892-1903
1893		12 Veturliði Guðbjartsson 1883 Smali, á skrá: 1891-1901
1893		13 Sigríður Jónsdóttir 1825 Vinnukona, á skrá: 1893-1894
1893	Brekka 1	01 <b>Rakel Sigurðardóttir 1853</b> Húsfreyja, á skrá: 1888-1946
1893		02 Gratiana Sigríður Guðjónsdóttir 1884 Barn húsbæ., á skrá: 1888-1902
1893		03 Halldóra Guðjónsdóttir 1886 Barn húsbæ., á skrá: 1888-1906
1893		04 Hansína Guðrún Guðjónsdóttir 1887 Barn húsbæ., á skrá: 1888-1946
1893		05 Hjaltlína Margrét Guðjónsdóttir 1890 Barn húsbæ., á skrá: 1891-1948
1893		06 Elísabet Rósenkar Kristjánsdóttir 1828 Móðir húsbónda, á skrá: 1888-1901

1893		07 Guðbjartur Jónsson 1857 Vinnumaður, á skrá: 1880-1921
1893		08 <b>Ólafur Jón Guðmundsson</b> 1853 Vinnumaður, á skrá: 1885-1914
1893		09 Jóhanna Bjarnadóttir 1844 Vinnukona, á skrá: 1888-1902
1893		10 Jörundur Kristófer Ebenezersson 1862 Vinnuhjón, á skrá: 1891-1926
1893		11 Sigríður Árnadóttir 1873 Vinnuhjón, á skrá: 1883-1926
1893		12 Ingibjörg Ísleifsdóttir 1837 Vinnukona, á skrá: 1888-1905
1893		13 Guðbjörg Gísladóttir 1879 Vikatelpa, á skrá: 1892-1898
1893	Brekka 2	01 Pálmi Guðmundsson 1860 Húsbóndi, á skrá: 1880-1896
1893		02 Guðrún Sigmundsdóttir 1866 Húsfreyja, á skrá: 1880-1896
1893		03 Jón Halldór Guðmundur Palmason 1888 Barn húsbæ., á skrá: 1888-1896
1893		04 Elínborg Jónsdóttir 1827 Móðir húsbónnda, á skrá: 1880-1896
1893		05 Kristín Jónína Sigmundsdóttir 1868 Vinnukona, á skrá: 1880-1907
1893		06 Guðrún Skæringsdóttir 1830 Vinnukona, á skrá: 1880-1896
1893		07 Guðmundur Ólafsson 1854 Vinnumaður, á skrá: 1893-1893
1893		08 Guðmundur Ingibjartur Sigurðsson 1883 Léttingur, á skrá: 1884-1905
1893		09 Bjarni Guðmundur Guðnason 1891 Tökubarn, á skrá: 1891-1907
1893	Hraun 1	01 Eiríkur Guðbjartur Sigmundsson 1860 Húsbóndi, á skrá: 1880-1904
1893		02 Sigríður Jóhanna Jónsdóttir 1860 Húsfreyja, á skrá: 1880-1904
1893		03 Guðjóna Jensína Hildur Eiríksdóttir 1887 Barn húsbæ., á skrá: 1887-1904
1893		04 Halldór Guðmundur Marías Eiríksson 1889 Barn húsbæ., á skrá: 1889-1904
1893		05 Ragnheiður Eiríksdóttir 1891 Barn húsbæ., á skrá: 1891-1904
1893		06 Sigmundur Sveinsson 1833 Faðir húsbónnda, á skrá: 1880-1904
1893		07 Þuríður Eiríksdóttir 1830 Móðir húsbónnda, á skrá: 1880-1904
1893		08 Ragnheiður Halldórsdóttir 1826 Móðir húsfreyju, á skrá: 1880-1904
1893		09 <b>Sveinfríður Sigmundsdóttir 1862</b> Húskona, á skrá: 1880-1946
1893		10 Jónína Þuríður Jónsdóttir 1885 Ættingi, á skrá: 1885-1923
1893		11 Sigmundur Jónsson 1886 Barn húskonu, á skrá: 1886-1948
1893		12 Jens Jónsson 1872 Vinnumaður, á skrá: 1892-1898
1893		13 Bjarni Þorláksson 1868 Vinnumaður, á skrá: 1888-1936
1893		14 <b>Jóhannes Evgen Guðmundsson 1870</b> Vinnumaður, á skrá: 1880-1904
1893		15 Jón Bjarnason (1) 1869 Vinnumaður, á skrá: 1880-1924
1893		16 Guðbjartur Guðbjartsson 1872 Vinnumaður, á skrá: 1880-1906
1893		17 Pálmi Guðmundsson 1874 Vinnumaður, á skrá: 1887-1898
1893		18 Henrietta Ottelia Emma Guðbjd. 1865 Vinnukona, á skrá: 1892-1910
1893		19 Kristín Pálmadóttir 1865 Vinnukona, á skrá: 1880-1932
1893		20 Valgerður Margrét Guðbjartsdóttir 1877 Vinnukona, á skrá: 1880-1904
1893		21 Bjarney Guðmundsdóttir 1886 Á framfæri, á skrá: 1887-1922
1893	Háls 1	01 Benedikt Guðmundsson 1837 Húsbóndi, á skrá: 1880-1899
1893		02 Guðmundur Jón Halld. Bened.son 1886 Barn húsbæ., á skrá: 1886-1919
1893		03 <b>Bjarni Guðmundsson 1842</b> Vinnumaður, á skrá: 1880-1910
1893		04 Kristín Guðmundsdóttir 1841 Vinnukona, á skrá: 1880-1906
1893		05 Guðfinna Guðmundsdóttir 1849 Vinnukona, á skrá: 1880-1913
1893		06 Jónína Jónsdóttir 1859 Vinnukona, á skrá: 1880-1919
1893		07 Júdit Gissurardóttir 1815 Ómagi, á skrá: 1880-1893

1893	Háls 2	01 Sigurður Bjarnason 1842 Húsbóndi, á skrá: 1880-1893
1893		02 Sigríður Guðbjartsdóttir 1867 Húsfreyja, á skrá: 1885-1893
1893		03 Jón Guðm. Ágúst Hilariús Sig. son 1889 Barn húsbæ., á skrá: 1889-1908
1893		04 Guðjón Marías Sigurðsson 1893 Barn húsbæ., á skrá: 1893-1914
1893		05 Jón Júlíus Sigurðsson 1873 Barn húshjóna, á skrá: 1880-1948
1893		06 Jóna Engilbertsdóttir 1867 Vinnukona, á skrá: 1880-1899
1893		07 Rögnvaldur Magnússon 1858 Húshjón, á skrá: 1893-1893
1893		08 Sigríður Friðriksdóttir* 1867 Húshjón, á skrá: 1893-1893
1893		09 Jón Rögnvaldsson 1891 Barn húsbæ., á skrá: 1893-1893
1893		10 Marsibel Rögnvaldsdóttir 1892 Barn húshjóna, á skrá: 1893-1893
1893		11 Kristjana Jónsdóttir 1845 Vinnukona, á skrá: 1880-1922

## **Árið 1894**

1894	Sæból 1	01 Oddur H.G. Gíslason 1857 Húsbóndi, á skrá: 1879-1906
1894		02 Jónína Sigurrós Jónsdóttir 1863 Húsfreyja, á skrá: 1881-1906
1894		03 Maja Guðrún Oddsdóttir 1884 Barn húsbæ., á skrá: 1889-1906
1894		04 Gísli Magnús Oddsson 1886 Barn húsbæ., á skrá: 1886-1906
1894		05 Jón Sigurður Oddsson 1887 Barn húsbæ., á skrá: 1887-1906
1894		06 Guðmundur Hagalín Oddsson 1891 Barn húsbæ., á skrá: 1891-1906
1894		07 Gísli Jónsson 1824 Faðir húsbónnda, á skrá: 1879-1906
1894		08 Maren Oddsdóttir 1832 Móðir húsbónnda, á skrá: 1879-1915
1894		09 Sigurður Ólafsson 1864 Vinnuhjón, á skrá: 1884-1907
1894		10 Dagbjört Helga Jónsdóttir 1864 Vinnuhjón, á skrá: 1879-1913
1894		11 Oddný Sigurrós Sigurðardóttir 1890 Barn vinnuhjóna, á skrá: 1890-1913
1894		12 Rafn Alexander Sigurðsson 1894 Barn vinnuhjóna, á skrá: 1894-1910
1894		13 Böðvar Guðmundsson 1874 Vinnumaður, á skrá: 1891-1894
1894		14 Ólafur Jónsson 1878 Vinnumaður, á skrá: 1894-1897
1894		15 Margrét María Pálína Jónsdóttir 1870 Vinnukona, á skrá: 1880-1900
1894		16 Hendrikka Bentína Waage Jónsdóttir 1874 Vinnukona, á skrá: 1880-1896
1894		17 Solveig Bárðardóttir 1868 Vinnukona, á skrá: 1894-1896
1894		18 Jón Jónsson 1814 Ómagi, á skrá: 1880-1898

1894	Sæból 2	01 Guðjón Sigmundsson 1864 Húsbóndi, á skrá: 1880-1896
1894		02 Gunnjóna Jónsdóttir 1864 Húsfreyja, á skrá: 1894-1896
1894		03 Þuríður Ingibjörg Guðjónsdóttir 1894 Barn húsbæ., á skrá: 1894-1904
1894		04 Halldóra Salóme Sigmundsdóttir 1877 Vinnukona, á skrá: 1880-1906
1894		05 Jensína Jónsdóttir 1875 Vinnukona, á skrá: 1894-1895
1894		06 <b>Ólafur Jón Guðmundsson</b> 1853 Vinnumaður, á skrá: 1885-1914
1894		07 Brynjólfur Nikulás Jónsson 1883 Léttingur, á skrá: 1884-1902

1894	Sæból 3	01 Jón Guðmundsson 1850 Húsbóndi, á skrá: 1885-1898
1894		02 Elísabet Engilbertsdóttir 1864 Húsfreyja, á skrá: 1880-1898
1894		03 Guðmundur Magnússon 1817 Faðir húsbónnda, á skrá: 1885-1901
1894		04 Margrét Magnúsdóttir 1825 Móðir húsbónnda, á skrá: 1885-1917
1894		05 <b>Guðrún Jóna Sakaríasdóttir 1854</b> Húskona, á skrá: 1885-1945
1894		06 Zakarías Guðm. Ágúst Guðms. 1885 Barn húskonu, á skrá: 1885-1948



1894	Álfadalur 1	01 Davíð Davíðsson 1856 Húsbóndi, á skrá: 1890-1934
1894		02 Jóhanna Kristín Jónsdóttir 1856 Húsfreyja, á skrá: 1881-1948
1894		03 Vilborg Eirný Davíðsdóttir 1887 Barn húsbæ., á skrá: 1890-1912
1894		04 Kristján Þórarinn Davíðsson 1889 Barn húsbæ., á skrá: 1890-1948
1894		05 Guðjón Finnur Davíðsson 1891 Barn húsbæ., á skrá: 1891-1948
1894		06 Jóhannes Davíðsson 1893 Barn húsbæ., á skrá: 1893-1948
1894		07 Jón Ólafsson 1836 Próventukarl, á skrá: 1890-1906
1894		08 Vilborg Sigurðardóttir 1836 Próventukona, á skrá: 1890-1906
1894		09 Guðrún Jónsdóttir (3) 1857 Vinnukona, á skrá: 1890-1906
1894		10 Kristín Sigríður Þorláksdóttir 1875 Vinnukona, á skrá: 1890-1930
1894		11 Kristín Ástríður Eiríksdóttir 1844 Húskona, á skrá: 1880-1896
1894		12 Jón Vigfús Þórður Jónsson 1878 Barn húskonu, á skrá: 1880-1904
1894	Álfadalur 2	01 Jóhannes Jónsson 1843 Húsbóndi, á skrá: 1880-1913
1894		02 Ríkey Eiríksdóttir 1850 Húsfreyja, á skrá: 1880-1913
1894		03 Kristín Ólafía Jóhannesdóttir 1878 Barn húsbæ., á skrá: 1885-1902
1894		04 Guðmundur Engilbert Jóhannesson 1880 Barn húsbæ., á skrá: 1880-1910
1894		05 Jens Greipur Jóhannesson 1883 Barn húsbæ., á skrá: 1884-1910
1894		06 Eiríkur Jóhannesson 1886 Barn húsbæ., á skrá: 1886-1904
1894		07 Gróa Rósinkransa Jóhannesdóttir 1890 Barn húsbæ., á skrá: 1891-1904
1894		08 Hildur Guðrún Kristín Jóhannesdóttir 1891 Barn húsbæ., á skrá: 1891-1904
1894		09 Kristján Hákon Jóhannesson 1893 Barn húsbæ., á skrá: 1893-1912
1894	Álfadalur 3	01 Torfi Magnús Björnsson 1863 Húsbóndi, á skrá: 1881-1894
1894		02 Vilborg Guðmundsdóttir 1858 Húsfreyja, á skrá: 1880-1894
1894		03 Guðbjörg Torfadóttir 1886 Barn húsbæ., á skrá: 1888-1894
1894		04 Guðrún Rósa Torfadóttir 1891 Barn húsbæ., á skrá: 1891-1892
1894		05 <b>Sigríður Engilbirta Guðmundsdóttir 1838</b> Vinnukona, á skrá: 1880-1894
1894	Villingadalur 1	01 Guðmundur Jón Sigmundsson 1853 Húsbóndi, á skrá: 1880-1925
1894		02 Jakobína Sigríður Jónsdóttir 1868 Húsfreyja, á skrá: 1880-1928
1894		03 Jónína Guðmunda Guðmundsdóttir 1888 Barn húsbæ., á skrá: 1888-1914
1894		04 Jónfríður Margr. Halldóra Guðmundsd. 1890 Barn húsbæ., á skrá: 1891-1923
1894		05 Sigurður Andrés Guðmundsson 1891 Barn húsbæ., á skrá: 1891-1924
1894		06 Kristján Guðmundsson 1892 Barn húsbæ., á skrá: 1892-1923
1894		07 Karólína Friðriksdóttir 1868 Vinnukona, á skrá: 1890-1946
1894		08 Matthildur Guðmundsdóttir 1830 Móðir húsfreyju, á skrá: 1880-1896
1894		09 <b>Guðmundur Bjarnason 1875</b> Vinnumaður, á skrá: 1887-1946
1894		10 Jón Elías Sighvatsson 1873 Vinnumaður, á skrá: 1880-1900
1894		11 Þórdís Jónsdóttir 1858 Vinnukona, á skrá: 1879-1947
1894		12 Sigríður Gísladóttir 1892 Barn hjúa, á skrá: 1892-1903
1894		13 Sigríður Jónsdóttir 1825 Vinnukona, á skrá: 1893-1894
1894		14 Veturliði Guðbjartsson 1883 Barn hjúa, á skrá: 1891-1901
1894	Brekka 1	01 <b>Rakel Sigurðardóttir 1853</b> Húsfreyja, á skrá: 1888-1946
1894		02 Gratiana Sigríður Guðjónsdóttir 1884 Barn húsbæ., á skrá: 1888-1902
1894		03 Halldóra Guðjónsdóttir 1886 Barn húsbæ., á skrá: 1888-1906

1894		04 Hansína Guðrún Guðjónsdóttir 1887 Barn húsbæ., á skrá: 1888-1946
1894		05 Hjaltlína Margrét Guðjónsdóttir 1890 Barn húsbæ., á skrá: 1891-1948
1894		06 Elísabet Rósenkar Kristjánsdóttir 1828 Móðir húsbónða, á skrá: 1888-1901
1894		07 Guðbjartur Jónsson 1857 Vinnumaður, á skrá: 1880-1921
1894		08 Jóhanna Bjarnadóttir 1844 Vinnukona, á skrá: 1888-1902
1894		09 Jörundur Kristófer Ebenezerson 1862 Vinnuhjón, á skrá: 1891-1926
1894		10 Sigríður Árnadóttir 1873 Vinnuhjón, á skrá: 1883-1926
1894		11 Guðjón Jörundsson 1894 Barn hjúa, á skrá: 1894-1918
1894		12 Ingibjörg Ísleifsdóttir 1837 Vinnukona, á skrá: 1888-1905
1894		13 Guðbjörg Gísladóttir 1879 Vinnukona, á skrá: 1892-1898
1894		14 Rannveig Einarsdóttir 1858 Vinnukona, á skrá: 1894-1896
1894	Brekka 2	01 Pálmi Guðmundsson 1860 Húsbóndi, á skrá: 1880-1896
1894		02 Guðrún Sigmundsdóttir 1866 Húsfreyja, á skrá: 1880-1896
1894		03 Jón Halldór Guðmundur Pálmason 1888 Barn húsbæ., á skrá: 1888-1896
1894		04 Elínborg Jónsdóttir 1827 Móðir húsbónða, á skrá: 1880-1896
1894		05 Kristín Jónína Sigmundsdóttir 1868 Vinnukona, á skrá: 1880-1907
1894		06 Guðrún Skæringsdóttir 1830 Vinnukona, á skrá: 1880-1896
1894		07 Guðmundur Ingibjartur Sigurðsson 1883 Léttingur, á skrá: 1884-1905
1894		08 Bjarni Guðmundur Guðnason 1891 Tökubarn, á skrá: 1891-1907
1894		09 Jón Einarsson 1881 Smali, á skrá: 1894-1905
1894		10 Þorbjörn Guðmundsson 1864 Vinnumaður, á skrá: 1887-1907
1894	Hraun 1	01 Eiríkur Guðbjartur Sigmundsson 1860 Húsbóndi, á skrá: 1880-1904
1894		02 Sigríður Jóhanna Jónsdóttir 1860 Húsfreyja, á skrá: 1880-1904
1894		03 Guðjóna Jensína Hildur Eiríksdóttir 1887 Barn húsbæ., á skrá: 1887-1904
1894		04 Halldór Sigurjón Guðmundsson 1888 Barn húsbæ., á skrá: 1894-1909
1894		05 Ragnheiður Eiríksdóttir 1891 Barn húsbæ., á skrá: 1891-1904
1894		06 Halldór Guðmundur Marías Eiríksson 1889 Fósturbarn, á skrá: 1889-1904
1894		07 Sigmundur Sveinsson 1833 Faðir húsbónða, á skrá: 1880-1904
1894		08 Þuríður Eiríksdóttir 1830 Móðir húsbónða, á skrá: 1880-1904
1894		09 Ragnheiður Halldórsdóttir 1826 Móðir húsfreyju, á skrá: 1880-1904
1894		10 <b>Sveinfríður Sigmundsdóttir 1862</b> Húskona, á skrá: 1880-1946
1894		11 Sigmundur Jónsson 1886 Barn húskonu, á skrá: 1886-1948
1894		12 Jónína Þuríður Jónsdóttir 1885 Ættingi, á skrá: 1885-1923
1894		13 Jens Jónsson 1872 Vinnumaður, á skrá: 1892-1898
1894		14 Bjarni Þorláksson 1868 Vinnumaður, á skrá: 1888-1936
1894		15 <b>Jóhannes Evgen Guðmundsson 1870</b> Vinnumaður, á skrá: 1880-1904
1894		16 Guðbjartur Guðbjartsson 1872 Vinnumaður, á skrá: 1880-1906
1894		17 Pálmi Guðmundsson 1874 Vinnumaður, á skrá: 1887-1898
1894		18 Henrietta Ottelia Emma Guðbjd. 1865 Vinnukona, á skrá: 1892-1910
1894		19 Kristín Pálmadóttir 1865 Vinnukona, á skrá: 1880-1932
1894		20 Valgerður Margrét Guðbjartsdóttir 1877 Vinnukona, á skrá: 1880-1904
1894		21 Bjarney Guðmundsdóttir 1886 Tökubarn, á skrá: 1887-1922
1894		22 Jón Bjarnason (1) 1869 Vinnumaður, á skrá: 1880-1924
1894		23 Rósamunda Guðný Jónsdóttir 1894 Barn hjúa, á skrá: 1894-1948
1894	Háls 1	01 Benedikt Guðmundsson 1837 Húsbóndi, á skrá: 1880-1899

1894	02 Guðmundur Jón Halld. Bened.son 1886 Barn húsbæ., á skrá: 1886-1919
1894	03 <b>Bjarni Guðmundsson 1842</b> Vinnumaður, á skrá: 1880-1910
1894	04 Kristín Guðmundsdóttir 1841 Vinnukona, á skrá: 1880-1906
1894	05 Guðfinna Guðmundsdóttir 1849 Vinnukona, á skrá: 1880-1913
1894	06 Jónína Jónsdóttir 1859 Vinnukona, á skrá: 1880-1919
1894	07 Kristjana Jónsdóttir 1845 Vinnukona, á skrá: 1880-1922

1894 Háls 2	01 Pétur Magnússon 1855 Húsbóndi, á skrá: 1894-1899
1894	02 Jóhanna Jónsdóttir* 1859 Húsfreyja, á skrá: 1894-1899
1894	03 Magnús Guðni Pétursson 1889 Barn húsbæ., á skrá: 1894-1899
1894	04 Bjarni Magnús Pétursson 1892 Barn húsbæ., á skrá: 1894-1899
1894	05 Pétur Sigurður Pétursson 1894 Barn húsbæ., á skrá: 1894-1899

## **Árið 1895**

1895 Sæból 1	01 Oddur H.G. Gíslason 1857 Húsbóndi, á skrá: 1879-1906
1895	02 Jónína Sigurrós Jónsdóttir 1863 Húsfreyja, á skrá: 1881-1906
1895	03 Maja Guðrún Oddsdóttir 1884 Barn húsbæ., á skrá: 1889-1906
1895	04 Gísli Magnús Oddsson 1886 Barn húsbæ., á skrá: 1886-1906
1895	05 Jón Sigurður Oddsson 1887 Barn húsbæ., á skrá: 1887-1906
1895	06 Guðmundur Hagalín Oddsson 1891 Barn húsbæ., á skrá: 1891-1906
1895	07 Gísli Jónsson 1824 Faðir húsbónnda, á skrá: 1879-1906
1895	08 Maren Oddsdóttir 1832 Móðir húsbónnda, á skrá: 1879-1915
1895	09 Sigurður Ólafsson 1864 Vinnuhjón, á skrá: 1884-1907
1895	10 Dagbjört Helga Jónsdóttir 1864 Vinnuhjón, á skrá: 1879-1913
1895	11 Oddný Sigurrós Sigurðardóttir 1890 Barn vinnuhjóna, á skrá: 1890-1913
1895	12 Rafn Alexander Sigurðsson 1894 Barn vinnuhjóna, á skrá: 1894-1910
1895	13 Ólafur Jónsson 1878 Vinnumaður, á skrá: 1894-1897
1895	14 Guðmundur Jónas Ólafsson 1895 Barn hjúa, á skrá: 1895-1896
1895	15 Margrét María Pálína Jónsdóttir 1870 Vinnukona, á skrá: 1880-1900
1895	16 Hendrikka Bentína Waage Jónsdóttir 1874 Vinnukona, á skrá: 1880-1896
1895	17 Solveig Bárðardóttir 1868 Vinnukona, á skrá: 1894-1896
1895	18 Jón Jónsson 1814 Ómagi, á skrá: 1880-1898
1895	19 Guðmundur Bjarnason* 1872 Vinnumaður, á skrá: 1893-1895
1895	20 Oddur Guðmundsson 1872 Lausamaður, á skrá: 1880-1900

1895 Sæból 2	01 Guðjón Sigmundsson 1864 Húsbóndi, á skrá: 1880-1896
1895	02 Gunnjóna Jónsdóttir 1864 Húsfreyja, á skrá: 1894-1896
1895	03 Þuríður Ingibjörg Guðjónsdóttir 1894 Barn húsbæ., á skrá: 1894-1904
1895	04 Jón Guðjónsson 1895 Barn húsbæ., á skrá: 1895-1896
1895	05 Jensína Jónsdóttir 1875 Vinnukona, á skrá: 1894-1895
1895	06 Brynjólfur Nikulás Jónsson 1883 Smali, á skrá: 1884-1902
1895	07 <b>Ólafur Jón Guðmundsson</b> 1853 Vinnumaður, á skrá: 1885-1914
1895	08 Jón Guðmundsson 1850 Vinnuhjón, á skrá: 1885-1898
1895	09 Elísabet Engilbertsdóttir 1864 Vinnuhjón, á skrá: 1880-1898
1895	10 Guðjón Elías Jónsson 1895 Barn vinnuhjóna, á skrá: 1895-1898
1895	11 <b>Guðrún Jóna Sakaríasdóttir 1854</b> Húskona, á skrá: 1885-1945
1895	12 Sigurður Kristján Guðmundur Guðms. 1880 Barn húskonu, á skrá: 1892-1896

1895		13 Zakarías Guðm. Ágúst Guðmundsson 1885 Barn húskonu, á skrá: 1885-
1948		
1895		14 Jón Bjarnason (1) 1869 Húshjón, á skrá: 1880-1924
1895		15 <b>Sveinfríður Sigmundsdóttir 1862</b> Húshjón, á skrá: 1880-1946
1895		16 Rósamunda Guðný Jónsdóttir 1894 Barn húshjóna, á skrá: 1894-1948
1895		17 Jónína Þuríður Jónsdóttir 1885 Barn húshjóna, á skrá: 1885-1923
1895	Álfadalur 1	01 Davíð Davíðsson 1856 Húsbóndi, á skrá: 1890-1934
1895		02 Jóhanna Kristín Jónsdóttir 1856 Húsfreyja, á skrá: 1881-1948
1895		03 Vilborg Eirný Davíðsdóttir 1887 Barn húsbæ., á skrá: 1890-1912
1895		04 Kristján Þórarinn Davíðsson 1889 Barn húsbæ., á skrá: 1890-1948
1895		05 Guðjón Finnur Davíðsson 1891 Barn húsbæ., á skrá: 1891-1948
1895		06 Jóhannes Davíðsson 1893 Barn húsbæ., á skrá: 1893-1948
1895		07 Guðrún Brynjólfsdóttir 1829 Móðir bónda, á skrá: 1890-1897
1895		08 Guðrún Jónsdóttir (3) 1857 Vinnukona, á skrá: 1890-1906
1895		09 Kristín Sigríður Þorláksdóttir 1875 Vinnukona, á skrá: 1890-1930
1895		10 Kristín Ástríður Eiríksdóttir 1844 Húskona, á skrá: 1880-1896
1895		11 Jón Vigfús Þórður Jónsson 1878 Barn húskonu, á skrá: 1880-1904
1895	Álfadalur 2	01 Jóhannes Jónsson 1843 Húsbóndi, á skrá: 1880-1913
1895		02 Ríkey Eiríksdóttir 1850 Húsfreyja, á skrá: 1880-1913
1895		03 Kristín Ólafía Jóhannesdóttir 1878 Barn húsbæ., á skrá: 1885-1902
1895		04 Guðmundur Engilbert Jóhannesson 1880 Barn húsbæ., á skrá: 1880-1910
1895		05 Eiríkur Jóhannesson 1886 Barn húsbæ., á skrá: 1886-1904
1895		06 Gróa Rósinkransa Jóhannesdóttir 1890 Barn húsbæ., á skrá: 1891-1904
1895		07 Hildur Guðrún Kristín Jóhannesdóttir 1891 Barn húsbæ., á skrá: 1891-1904
1895		08 Kristján Hákon Jóhannesson 1893 Barn húsbæ., á skrá: 1893-1912
1895	Villingadalur 1	01 Guðmundur Jón Sigmundsson 1853 Húsbóndi, á skrá: 1880-1925
1895		02 Jakobína Sigríður Jónsdóttir 1868 Húsfreyja, á skrá: 1880-1928
1895		03 Jónína Guðmunda Guðmundsdóttir 1888 Barn húsbæ., á skrá: 1888-1914
1895		04 Jónfríður Margr. Halldóra Guðmd. 1890 Barn húsbæ., á skrá: 1891-1923
1895		05 Sigurður Andrés Guðmundsson 1891 Barn húsbæ., á skrá: 1891-1924
1895		06 Kristján Guðmundsson 1892 Barn húsbæ., á skrá: 1892-1923
1895		07 Guðmundur Hagalín Guðmundsson 1895 Barn húsbæ., á skrá: 1895-1918
1895		08 Karólína Friðriksdóttir 1868 Vinnukona, á skrá: 1890-1946
1895		09 Matthildur Guðmundsdóttir 1830 Móðir húsfreyju, á skrá: 1880-1896
1895		10 <b>Guðmundur Bjarnason 1875</b> Vinnumaður, á skrá: 1887-1946
1895		11 Jón Elías Sighvatsson 1873 Vinnumaður, á skrá: 1880-1900
1895		12 Þórdís Jónsdóttir 1858 Vinnukona, á skrá: 1879-1947
1895		13 Sigríður Gísladóttir 1892 Barn hjúa, á skrá: 1892-1903
1895		14 Sigurður Kristjánsson 1883 Smali, á skrá: 1895-1895
1895	Brekka 1	01 Pálmi Guðmundsson 1860 Húsbóndi, á skrá: 1880-1896
1895		02 Guðrún Sigmundsdóttir 1866 Húsfreyja, á skrá: 1880-1896
1895		03 Jón Halldór Guðmundur Pálmason 1888 Barn húsbæ., á skrá: 1888-1896
1895		04 Elínborg Jónsdóttir 1827 Móðir húsbónda, á skrá: 1880-1896
1895		05 Kristín Jónína Sigmundsdóttir 1868 Vinnukona, á skrá: 1880-1907

1895		06 Guðrún Skæringsdóttir 1830 Vinnukona, á skrá: 1880-1896
1895		07 Bjarni Guðmundur Guðnason 1891 Tökubarn, á skrá: 1891-1907
1895		08 Jón Einarsson 1881 Smali, á skrá: 1894-1905
1895		09 Þorbjörn Guðmundsson 1864 Vinnumaður, á skrá: 1887-1907
1895		10 Jens Jónsson 1872 Vinnumaður, á skrá: 1892-1898
1895		11 Henrietta Ottelia Emma Guðbjd. 1865 Vinnukona, á skrá: 1892-1910
1895	Brekka 2	01 <b>Rakel Sigurðardóttir 1853</b> Húsfreyja, á skrá: 1888-1946
1895		02 Gratiana Sigríður Guðjónsdóttir 1884 Barn húsbæ., á skrá: 1888-1902
1895		03 Halldóra Guðjónsdóttir 1886 Barn húsbæ., á skrá: 1888-1906
1895		04 Hansína Guðrún Guðjónsdóttir 1887 Barn húsbæ., á skrá: 1888-1946
1895		05 Hjaltína Margrét Guðjónsdóttir 1890 Barn húsbæ., á skrá: 1891-1948
1895		06 Guðbjartur Jónsson 1857 Ráðsmaður, á skrá: 1880-1921
1895		07 Sigurður Sigurðsson 1823 Faðir húsfreyju, á skrá: 1888-1896
1895		08 Elísabet Rósenkar Kristjánsdóttir 1828 Tengdamóðir, á skrá: 1888-1901
1895		09 Jóhanna Bjarnadóttir 1844 Vinnukona, á skrá: 1888-1902
1895		10 Jörundur Kristófer Ebenezeron 1862 Vinnuhjón, á skrá: 1891-1926
1895		11 Sigríður Árnadóttir 1873 Vinnuhjón, á skrá: 1883-1926
1895		12 Guðjón Jörundsson 1894 Barn vinnuhjóna, á skrá: 1894-1918
1895		13 Ebeneser Guðmundur Jörundsson 1895 Barn vinnuhjóna, á skrá: 1895-1903
1895		14 Ingibjörg Ísleifsdóttir 1837 Vinnukona, á skrá: 1888-1905
1895		15 Guðbjörg Gísladóttir 1879 Vinnukona, á skrá: 1892-1898
1895		16 Rannveig Einarsdóttir 1858 Vinnukona, á skrá: 1894-1896
1895		17 Guðbjartur Þorgeirsson 1854 Vinnumaður, á skrá: 1891-1900
1895		18 Veturliði Guðbjartsson 1883 Barn hjúa, á skrá: 1891-1901
1895	Hraun 1	01 Eiríkur Guðbjartur Sigmundsson 1860 Húsbóndi, á skrá: 1880-1904
1895		02 Sigríður Jóhanna Jónsdóttir 1860 Húsfreyja, á skrá: 1880-1904
1895		03 Guðjóna Jensína Hildur Eiríksdóttir 1887 Barn húsbæ., á skrá: 1887-1904
1895		04 Halldór Guðmundur Marías Eiríksson 1889 Barn húsbæ., á skrá: 1889-1904
1895		05 Ragnheiður Eiríksdóttir 1891 Barn húsbæ., á skrá: 1891-1904
1895		06 Halldór Sigurjón Guðmundsson 1888 Tökubarn, á skrá: 1894-1909
1895		07 Sigmundur Sveinsson 1833 Faðir húsbónnda, á skrá: 1880-1904
1895		08 Þuríður Eiríksdóttir 1830 Móðir húsbónnda, á skrá: 1880-1904
1895		09 Ragnheiður Halldórsdóttir 1826 Móðir húsfreyju, á skrá: 1880-1904
1895		10 Bjarni Þorláksson 1868 Vinnumaður, á skrá: 1888-1936
1895		11 <b>Jóhannes Evgen Guðmundsson 1870</b> Vinnumaður, á skrá: 1880-1904
1895		12 Guðbjartur Guðbjartsson 1872 Vinnumaður, á skrá: 1880-1906
1895		13 Pálmi Guðmundsson 1874 Vinnumaður, á skrá: 1887-1898
1895		14 <b>Benedikt Guðmundsson 1862</b> Vinnumaður, á skrá: 1895-1904
1895		15 Guðmundur Ingibjartur Sigurðsson 1883 Léttingur, á skrá: 1884-1905

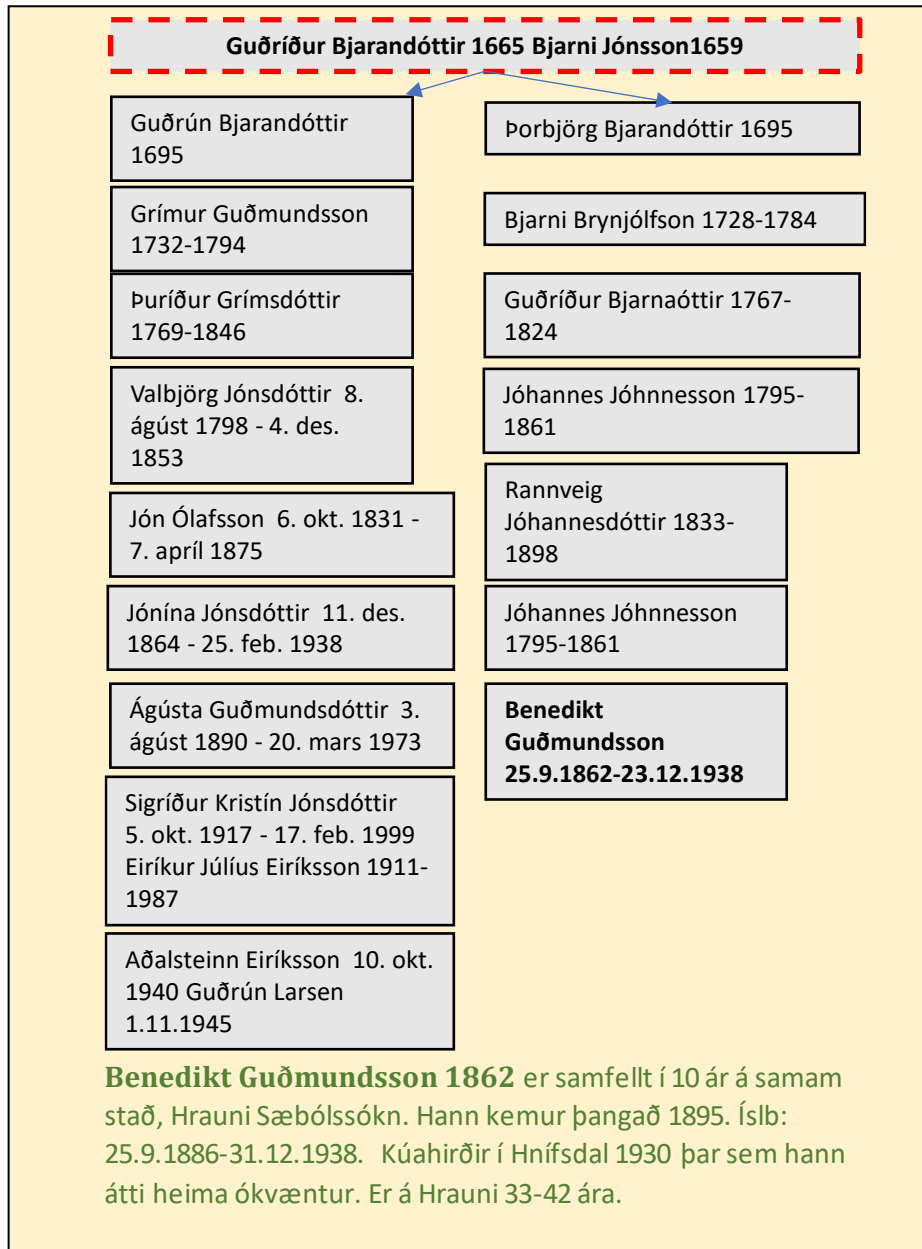

- |             |  |
|-------------|--|
| 1895        | 16 Sigmundur Jónsson 1886 Fósturbarn, á skrá: 1886-1948                |
| 1895        | 17 Jónasína Sigmundsdóttir 1873 Vinnukona, á skrá: 1880-1927           |
| 1895        | 18 Halldóra Salóme Sigmundsdóttir 1877 Vinnukona, á skrá: 1880-1906    |
| 1895        | 19 Valgerður Margrét Guðbjartsdóttir 1877 Vinnukona, á skrá: 1880-1904 |
| 1895        | 20 Bjarney Guðmundsdóttir 1886 Tökubarn, á skrá: 1887-1922             |
| 1895 Háls 1 | 01 Benedikt Guðmundsson 1837 Húsbóndi, á skrá: 1880-1899               |
| 1895        | 02 Guðmundur Jón Halld. Bened.son 1886 Barn húsbæ., á skrá: 1886-1919  |
| 1895        | 03 <b>Bjarni Guðmundsson 1842</b> Vinnumaður, á skrá: 1880-1910        |
| 1895        | 04 Kristín Guðmundsdóttir 1841 Vinnukona, á skrá: 1880-1906            |
| 1895        | 05 Guðfinna Guðmundsdóttir 1849 Vinnukona, á skrá: 1880-1913           |
| 1895        | 06 Jónína Jónsdóttir 1859 Vinnukona, á skrá: 1880-1919                 |
| 1895        | 07 Kristjana Jónsdóttir 1845 Vinnukona, á skrá: 1880-1922              |
| 1895 Háls 2 | 01 Pétur Magnússon 1855 Húsbóndi, á skrá: 1894-1899                    |

1895	02 Jóhanna Jónsdóttir* 1859 Húsfreyja, á skrá: 1894-1899
1895	03 Magnús Guðni Pétursson 1889 Barn húsbæ., á skrá: 1894-1899
1895	04 Bjarni Magnús Pétursson 1892 Barn húsbæ., á skrá: 1894-1899
1895	05 Pétur Sigurður Pétursson 1894 Barn húsbæ., á skrá: 1894-1899
1895	06 Sigurður Sigurðsson* 1859 Lausamaður, á skrá: 1895-1895

**Árið 1896**

1896	Sæból 1	01 Oddur H.G. Gíslason 1857 Húsbóndi, á skrá: 1879-1906
1896		02 Jónína Sigurrós Jónsdóttir 1863 Húsfreyja, á skrá: 1881-1906
1896		03 Maja Guðrún Oddsdóttir 1884 Barn húsbæ., á skrá: 1889-1906
1896		04 Gísli Magnús Oddsson 1886 Barn húsbæ., á skrá: 1886-1906
1896		05 Jón Sigurður Oddsson 1887 Barn húsbæ., á skrá: 1887-1906
1896		06 Guðmundur Hagalín Oddsson 1891 Barn húsbæ., á skrá: 1891-1906
1896		07 Hólmfríður Sigurrós Oddsdóttir 1896 Barn húsbæ., á skrá: 1896-1910
1896		08 Gísli Jónsson 1824 Faðir húsbónda, á skrá: 1879-1906
1896		09 Maren Oddsdóttir 1832 Móðir bónda, á skrá: 1879-1915
1896		10 Ólafur Jónsson 1878 Vinnumaður, á skrá: 1894-1897
1896		11 Hendrikka Bentína Waage Jónsdóttir 1874 Vinnukona, á skrá: 1880-1896
1896		12 Guðmundur Jónas Ólafsson 1895 Barn hjúa, á skrá: 1895-1896
1896		13 Margrét María Pálína Jónsdóttir 1870 Vinnukona, á skrá: 1880-1900
1896		14 <b>Guðrún Guðbjörg Jónsdóttir 1863</b> Vinnukona, á skrá: 1879-1908
1896		15 Magnús Jónsson 1835 Guðfræðingur, á skrá: 1896-1897
1896		16 Páll Jónsson 1867 Verkamaður, á skrá: 1896-1896

1896	Sæból 2	01 Guðjón Sigmundsson 1864 Húsbóndi, á skrá: 1880-1896
1896		02 Gunnjóna Jónsdóttir 1864 Húsfreyja, á skrá: 1894-1896
1896		03 Þuríður Ingibjörg Guðjónsdóttir 1894 Barn húsbæ., á skrá: 1894-1904
1896		04 Jón Guðjónsson 1895 Barn húsbæ., á skrá: 1895-1896
1896		05 Guðrún Guðjónsdóttir 1896 Barn húsbæ., á skrá: 1896-1896
1896		06 Solveig Bárðardóttir 1868 Vinnukona, á skrá: 1894-1896
1896		07 Brynjólfur Nikulás Jónsson 1883 Smali, á skrá: 1884-1902
1896		08 <b>Guðrún Jóna Sakaríasdóttir 1854</b> Húskona, á skrá: 1885-1945
1896		09 Sigurður Kristján Guðm. Guðms. 1880 Barn húskonu, á skrá: 1892-1896
1896		10 Zakarías Guðm. Ágúst Guðms. 1885 Barn húskonu, á skrá: 1885-1948
1896		11 Jón Bjarnason (1) 1869 Húshjón, á skrá: 1880-1924
1896		12 <b>Sveinfríður Sigmundsdóttir 1862</b> Húshjón, á skrá: 1880-1946
1896		13 Rósamunda Guðný Jónsdóttir 1894 Barn húshjóna, á skrá: 1894-1948
1896		14 Jónína Þuríður Jónsdóttir 1885 Barn húshjóna, á skrá: 1885-1923
1896		15 Jens Jónsson 1872 Húshjón, á skrá: 1892-1898
1896		16 Henrietta Ottelia Emma Guðbjd. 1865 Húshjón, á skrá: 1892-1910

1896	Álfadalur 1	01 Davíð Davíðsson 1856 Húsbóndi, á skrá: 1890-1934
1896		02 Jóhanna Kristín Jónsdóttir 1856 Húsfreyja, á skrá: 1881-1948
1896		03 Vilborg Eirný Davíðsdóttir 1887 Barn húsbæ., á skrá: 1890-1912
1896		04 Kristján Þórarinn Davíðsson 1889 Barn húsbæ., á skrá: 1890-1948
1896		05 Guðjón Finnur Davíðsson 1891 Barn húsbæ., á skrá: 1891-1948
1896		06 Jóhannes Davíðsson 1893 Barn húsbæ., á skrá: 1893-1948
1896		07 Guðrún Brynjólfsdóttir 1829 Móðir bónda, á skrá: 1890-1897

1896		08 Guðrún Jónsdóttir (3) 1857 Vinnukona, á skrá: 1890-1906
1896		09 Kristín Sigríður Þorláksdóttir 1875 Vinnukona, á skrá: 1890-1930
1896		10 Kristín Ástriður Eiríksdóttir 1844 Húskona, á skrá: 1880-1896
1896		11 Jón Vigfús Þórður Jónsson 1878 Barn húskonu, á skrá: 1880-1904
1896	Álfadalur 2	01 Jóhannes Jónsson 1843 Húsbóndi, á skrá: 1880-1913
1896		02 Ríkey Eiríksdóttir 1850 Húsfreyja, á skrá: 1880-1913
1896		03 Kristín Ólafía Jóhannesdóttir 1878 Barn húsbæ., á skrá: 1885-1902
1896		04 Guðmundur Engilbert Jóhannesson 1880 Barn húsbæ., á skrá: 1880-1910
1896		05 Eiríkur Jóhannesson 1886 Barn húsbæ., á skrá: 1886-1904
1896		06 Gróa Rósinkransa Jóhannesdóttir 1890 Barn húsbæ., á skrá: 1891-1904
1896		07 Hildur Guðrún Kristín Jóhannesdóttir 1891 Barn húsbæ., á skrá: 1891-1904
1896		08 Kristján Hákon Jóhannesson 1893 Vinnukona, á skrá: 1893-1912
1896		09 Ásgeir Jónsson 1866 Húshjón, á skrá: 1887-1897
1896		10 Elísabet Soffía Guðmundsdóttir 1874 Húshjón, á skrá: 1887-1897
1896		11 Guðmundur Sigurjón Ásgeirsson 1894 Barn húshjóna, á skrá: 1894-1896
1896		12 Soffía Ásgeirsdóttir 1895 Barn húshjóna, á skrá: 1895-1897
1896	Villingadalur 1	01 Guðmundur Jón Sigmundsson 1853 Húsbóndi, á skrá: 1880-1925
1896		02 Jakobína Sigríður Jónsdóttir 1868 Húsfreyja, á skrá: 1880-1928
1896		03 Jónína Guðmunda Guðmundsdóttir 1888 Barn húsbæ., á skrá: 1888-1914
1896		04 Jónfríður Margr. Halldóra Guðmd. 1890 Barn húsbæ., á skrá: 1891-1923
1896		05 Sigurður Andrés Guðmundsson 1891 Barn húsbæ., á skrá: 1891-1924
1896		06 Guðmundur Hagalín Guðmundsson 1895 Barn húsbæ., á skrá: 1895-1918
1896		07 Kristján Guðmundsson 1892 Barn húsbæ., á skrá: 1892-1923
1896		08 Matthildur Guðmundsdóttir 1830 Móðir húsbónnda, á skrá: 1880-1896
1896		09 Karólína Friðriksdóttir 1868 Vinnukona, á skrá: 1890-1946
1896		10 <b>Guðmundur Bjarnason 1875</b> Vinnumaður, á skrá: 1887-1946
1896	Brekka 1	01 Pálmi Guðmundsson 1860 Húsbóndi, á skrá: 1880-1896
1896		02 Guðrún Sigmundsdóttir 1866 Húsfreyja, á skrá: 1880-1896
1896		03 Jón Halldór Guðmundur Pálmason 1888 Barn húsbæ., á skrá: 1888-1896
1896		04 Elínborg Jónsdóttir 1827 Móðir húsbónnda, á skrá: 1880-1896
1896		05 Þorbjörn Guðmundsson 1864 Vinnuhjón, á skrá: 1887-1907
1896		06 Kristín Jónína Sigmundsdóttir 1868 Vinnuhjón, á skrá: 1880-1907
1896		07 Guðrún Skæringsdóttir 1830 Vinnukona, á skrá: 1880-1896
1896		08 Bjarney Jónsdóttir 1870 Vinnukona, á skrá: 1894-1896
1896	Brekka 2	01 <b>Rakel Sigurðardóttir 1853</b> Húsfreyja, á skrá: 1888-1946
1896		02 Gratiana Sigríður Guðjónsdóttir 1884 Barn húsbæ., á skrá: 1888-1902
1896		03 Halldóra Guðjónsdóttir 1886 Barn húsbæ., á skrá: 1888-1906
1896		04 Hansína Guðrún Guðjónsdóttir 1887 Barn húsbæ., á skrá: 1888-1946
1896		05 Hjaltína Margrét Guðjónsdóttir 1890 Barn húsbæ., á skrá: 1891-1948
1896		06 Sigurður Sigurðsson 1823 Faðir húsfreyju, á skrá: 1888-1896
1896		07 Guðbjartur Jónsson 1857 Ráðsmaður, á skrá: 1880-1921
1896		08 Elísabet Rósenkar Kristjánsdóttir 1828 Tengdamóðir, á skrá: 1888-1901
1896		09 Jóhanna Bjarnadóttir 1844 Vinnukona, á skrá: 1888-1902
1896		10 Ingibjörg Ísleifsdóttir 1837 Vinnukona, á skrá: 1888-1905



1896		11 Rannveig Einarsdóttir 1858 Vinnukona, á skrá: 1894-1896
1896		12 Guðbjörg Gísladóttir 1879 Vinnukona, á skrá: 1892-1898
1896		13 Guðbjartur Þorgeirsson 1854 Vinnumaður, á skrá: 1891-1900
1896		14 Veturliði Guðbjartsson 1883 Barn hjúa, á skrá: 1891-1901
1896		15 Bjarni Þorláksson 1868 Vinnumaður, á skrá: 1888-1936
1896		16 Magnús Hjaltason Magnússon 1873 Kennari, á skrá: 1895-1898
1896	Hraun 1	01 Eiríkur Guðbjartur Sigmundsson 1860 Húsbóndi, á skrá: 1880-1904
1896		02 Sigríður Jóhanna Jónsdóttir 1860 Húsfreyja, á skrá: 1880-1904
1896		03 Guðjóna Jensína Hildur Eiríksdóttir 1887 Barn húsbæ., á skrá: 1887-1904
1896		04 Halldór Guðmundur Marías Eiríksson 1889 Barn húsbæ., á skrá: 1889-1904
1896		05 Ragnheiður Eiríksdóttir 1891 Barn húsbæ., á skrá: 1891-1904
1896		06 Halldór Sigurjón Guðmundsson 1888 Tökubarn, á skrá: 1894-1909
1896		07 Sigmundur Sveinsson 1833 Faðir húsbónda, á skrá: 1880-1904
1896		08 Þuríður Eiríksdóttir 1830 Móðir húsbónda, á skrá: 1880-1904
1896		09 Sigmundur Jónsson 1886 Fósturbarn, á skrá: 1886-1948
1896		10 Ragnheiður Halldórsdóttir 1826 Móðir húsfreyju, á skrá: 1880-1904
1896		11 <b>Jóhannes Evgen Guðmundsson 1870</b> Vinnumaður, á skrá: 1880-1904
1896		12 Guðbjartur Guðbjartsson 1872 Vinnumaður, á skrá: 1880-1906
1896		13 Pálmi Guðmundsson 1874 Vinnumaður, á skrá: 1887-1898
1896		14 <b>Benedikt Guðmundsson 1862</b> Vinnumaður, á skrá: 1895-1904
1896		15 Guðmundur Ingibjartur Sigurðsson 1883 Léttingur, á skrá: 1884-1905
1896		16 Jónasína Sigmundsdóttir 1873 Vinnukona, á skrá: 1880-1927
1896		17 Halldóra Salóme Sigmundsdóttir 1877 Vinnukona, á skrá: 1880-1906
1896		18 Valgerður Margrét Guðbjartsdóttir 1877 Vinnukona, á skrá: 1880-1904
1896		19 Bjarney Guðmundsdóttir 1886 Tökubarn, á skrá: 1887-1922
1896		19 Jón Guðmundsson 1850 Húshjón, á skrá: 1885-1898
1896		20 Elísabet Engilbertsdóttir 1864 Húshjón, á skrá: 1880-1898
1896		21 Guðjón Elías Jónsson 1895 Barn húshjóna, á skrá: 1895-1898
1896	Háls 1	01 Benedikt Guðmundsson 1837 Húsbóndi, á skrá: 1880-1899
1896		02 Guðmundur Jón Halld. Bened.son 1886 Barn húsbæ., á skrá: 1886-1919
1896		03 <b>Bjarni Guðmundsson 1842</b> Vinnumaður, á skrá: 1880-1910
1896		04 Kristín Guðmundsdóttir 1841 Vinnukona, á skrá: 1880-1906
1896		05 Guðfinna Guðmundsdóttir 1849 Vinnukona, á skrá: 1880-1913
1896		06 Jónína Jónsdóttir 1859 Vinnukona, á skrá: 1880-1919
1896	Háls 2	01 Pétur Magnússon 1855 Húsbóndi, á skrá: 1894-1899
1896		02 Jóhanna Jónsdóttir* 1859 Húsfreyja, á skrá: 1894-1899
1896		03 Magnús Guðni Pétursson 1889 Barn húsbæ., á skrá: 1894-1899
1896		04 Bjarni Magnús Pétursson 1892 Barn húsbæ., á skrá: 1894-1899
1896		05 Pétur Sigurður Pétursson 1894 Barn húsbæ., á skrá: 1894-1899
1896		06 Kristjana Jónsdóttir 1845 Vinnukona, á skrá: 1880-1922
1896		07 Jörundur Kristófer Ebenezer 1862 Húshjón, á skrá: 1891-1926
1896		08 Sigríður Árnadóttir 1873 Húshjón, á skrá: 1883-1926
1896		09 Guðjón Jörundsson 1894 Barn húshjóna, á skrá: 1894-1918
1896		10 Ebeneser Guðmundur Jörundsson 1895 Barn húshjóna, á skrá: 1895-1903

1896 11 Ingibjörg Sigríður Jörundsdóttir 1896 Barn húshjóna, á skrá: 1896-1923

### **Árið 1897**

1897 Sæból 1 01 Oddur H.G. Gíslason 1857 Húsbóndi, á skrá: 1879-1906  
 1897 02 Jónína Sigurrós Jónsdóttir 1863 Húsfreyja, á skrá: 1881-1906  
 1897 03 Maja Guðrún Oddsdóttir 1884 Barn húsbæ., á skrá: 1889-1906  
 1897 04 Gísli Magnús Oddsson 1886 Barn húsbæ., á skrá: 1886-1906  
 1897 05 Jón Sigurður Oddsson 1887 Barn húsbæ., á skrá: 1887-1906  
 1897 06 Guðmundur Hagalín Oddsson 1891 Barn húsbæ., á skrá: 1891-1906  
 1897 07 Sigríður Henrietta Oddsdóttir 1889 Barn húsbæ., á skrá: 1889-1906  
 1897 08 Hólmfríður Sigurrós Oddsdóttir 1896 Barn húsbæ., á skrá: 1896-1910  
 1897 09 Gísli Jónsson 1824 Faðir húsbónnda, á skrá: 1879-1906  
 1897 10 Maren Oddsdóttir 1832 Móðir húsbónnda, á skrá: 1879-1915  
 1897 11 Magnús Jónsson 1835 Guðfræðingur, á skrá: 1896-1897  
 1897 12 Oddur Guðmundsson 1872 Vinnumaður, á skrá: 1880-1900  
 1897 13 Margrét María Pálína Jónsdóttir 1870 Vinnukona, á skrá: 1880-1900  
 1897 14 Guðbjörg Jóna Jónsdóttir 1879 Vinnukona, á skrá: 1880-1910  
 1897 15 Þorbjörg Jóhanna Þorláksdóttir 1874 Vinnumaður, á skrá: 1879-1936  
 1897 16 Jón Jónsson 1814 Ómagi, á skrá: 1880-1898

1897 Sæból 2 01 Eiríkur Egilsson 1857 Húsbóndi, á skrá: 1897-1897  
 1897 02 Guðfinna Daníelsdóttir 1863 Húsfreyja, á skrá: 1897-1897  
 1897 03 Daníel Eiríksson 1886 Barn húsbæ., á skrá: 1897-1897  
 1897 04 Jón Eiríksson 1893 Barn húsbæ., á skrá: 1897-1897  
 1897 05 Kristján Bergur Eiríksson 1894 Barn húsbæ., á skrá: 1897-1897  
 1897 06 Guðrún Eiríksdóttir 1836 Barn húsbæ., á skrá: 1897-1897  
 1897 07 Vigdís Jónsdóttir\* 1855 Vinnukona, á skrá: 1897-1897  
 1897 08 Jónína Bergsdóttir 1865 Vinnukona, á skrá: 1897-1897  
 1897 09 Jón Bjarnason (1) 1869 Húshjón, á skrá: 1880-1924  
 1897 10 [Sveinfríður Sigmundsdóttir 1862](#) Húshjón, á skrá: 1880-1946  
 1897 11 Jónína Puríður Jónsdóttir 1885 Barn húshjóna, á skrá: 1885-1923  
 1897 12 Rósamunda Guðný Jónsdóttir 1894 Barn húshjóna, á skrá: 1894-1948  
 1897 13 Halldór Matthías Jónsson 1897 Barn húshjóna, á skrá: 1897-1915

1897 Álfadalur 1 01 Davíð Davíðsson 1856 Húsbóndi, á skrá: 1890-1934  
 1897 02 Jóhanna Kristín Jónsdóttir 1856 Húsfreyja, á skrá: 1881-1948  
 1897 03 Vilborg Eirný Davíðsdóttir 1887 Barn húsbæ., á skrá: 1890-1912  
 1897 04 Kristján Þórarinn Davíðsson 1889 Barn húsbæ., á skrá: 1890-1948  
 1897 05 Guðjón Finnur Davíðsson 1891 Barn húsbæ., á skrá: 1891-1948  
 1897 06 Jóhannes Davíðsson 1893 Barn húsbæ., á skrá: 1893-1948  
 1897 07 Guðbergur Davíðsson 1896 Barn húsbæ., á skrá: 1897-1945  
 1897 08 Guðrún Brynjólfsdóttir 1829 Móðir bónda, á skrá: 1890-1897  
 1897 09 Guðrún Jónsdóttir (3) 1857 Vinnukona, á skrá: 1890-1906  
 1897 10 Kristín Sigríður Þorláksdóttir 1875 Vinnukona, á skrá: 1890-1930  
 1897 11 Jón Vigfús Þórður Jónsson 1878 Vinnumaður, á skrá: 1880-1904  
 1897 12 Ásgeir Jónsson 1866 Húshjón, á skrá: 1887-1897  
 1897 13 Elísabet Soffía Guðmundsdóttir 1874 Húshjón, á skrá: 1887-1897  
 1897 14 Guðmundur Ásgeirsson 1894 Barn húshjóna, á skrá: 1897-1897

1897	Álfadalur 2	01 Jóhannes Jónsson 1843 Húsbóndi, á skrá: 1880-1913
1897		02 Ríkey Eiríksdóttir 1850 Húsfreyja, á skrá: 1880-1913
1897		03 Kristín Ólafía Jóhannesdóttir 1878 Barn húsbæ., á skrá: 1885-1902
1897		04 Guðmundur Engilbert Jóhannesson 1880 Barn húsbæ., á skrá: 1880-1910
1897		05 Eiríkur Jóhannesson 1886 Barn húsbæ., á skrá: 1886-1904
1897		06 Gróa Rósinkransa Jóhannesdóttir 1890 Barn húsbæ., á skrá: 1891-1904
1897		07 Hildur Guðrún Kristín Jóhannesdóttir 1891 Barn húsbæ., á skrá: 1891-1904
1897		08 Kristján Hákon Jóhannesson 1893 Barn húsbæ., á skrá: 1893-1912
1897		09 Kristjana Jónsdóttir 1845 Vinnukona, á skrá: 1880-1922
1897	Villingadalur 1	01 Guðmundur Jón Sigmundsson 1853 Húsbóndi, á skrá: 1880-1925
1897		02 Jakobína Sigríður Jónsdóttir 1868 Húsfreyja, á skrá: 1880-1928
1897		03 Jónína Guðmunda Guðmundsdóttir 1888 Barn húsbæ., á skrá: 1888-1914
1897		04 Jónfríður Margrét Halldóra Guðmd. 1890 Barn húsbæ., á skrá: 1891-1923
1897		05 Sigurður Andrés Guðmundsson 1891 Barn húsbæ., á skrá: 1891-1924
1897		06 Kristján Guðmundsson 1892 Barn húsbæ., á skrá: 1892-1923
1897		08 Guðmundur Hagalín Guðmundsson 1895 Barn húsbæ., á skrá: 1895-1918
1897		09 <b>Guðmundur Bjarnason 1875</b> Vinnukona, á skrá: 1887-1946
1897		10 Karólína Friðriksdóttir 1868 Vinnukona, á skrá: 1890-1946
1897		11 <b>Guðrún Guðbjörg Jónsdóttir 1863</b> Vinnukona, á skrá: 1879-1908
1897		12 Pálmi Guðmundsson 1874 Vinnumaður, á skrá: 1887-1898
1897	Brekka 1	01 <b>Rakel Sigurðardóttir 1853</b> Húsfreyja, á skrá: 1888-1946
1897		02 Gratiana Sigríður Guðjónsdóttir 1884 Barn húsbæ., á skrá: 1888-1902
1897		03 Halldóra Guðjónsdóttir 1886 Barn húsbæ., á skrá: 1888-1906
1897		04 Hansína Guðrún Guðjónsdóttir 1887 Barn húsbæ., á skrá: 1888-1946
1897		05 Hjaltlína Margrét Guðjónsdóttir 1890 Barn húsbæ., á skrá: 1891-1948
1897		06 Guðbjartur Jónsson 1857 Ráðsmaður, á skrá: 1880-1921
1897		07 Jóhanna Bjarnadóttir 1844 Vinnukona, á skrá: 1888-1902
1897		08 Ingibjörg Ísleifsdóttir 1837 Vinnukona, á skrá: 1888-1905
1897		09 Elísabet Rósenkar Kristjánsdóttir 1828 Tengdamóðir, á skrá: 1888-1901
1897		10 Veturliði Guðbjartsson 1883 Smali, á skrá: 1891-1901
1897		11 Guðjón Jörundsson 1894 Fósturbarn, á skrá: 1894-1918
1897	Brekka 2	01 Jörundur Kristófer Ebenezeron 1862 Húshjón, á skrá: 1891-1926
1897		02 Sigríður Árnadóttir 1873 Húshjón, á skrá: 1883-1926
1897		03 Ebeneser Guðmundur Jörundsson 1895 Barn húshjóna, á skrá: 1895-1903
1897		04 Ingibjörg Sigríður Jörundsdóttir 1896 Barn húshjóna, á skrá: 1896-1923
1897		05 Jón Guðmundsson 1850 Húshjón, á skrá: 1885-1898
1897		06 Elísabet Engilbertsdóttir 1864 Húshjón, á skrá: 1880-1898
1897		07 Guðjón Elías Jónsson 1895 Barn húshjóna, á skrá: 1895-1898
1897		08 <b>Guðrún Jóna Sakaríasdóttir 1854</b> Húskona, á skrá: 1885-1945
1897		09 Kristján Guðmundsson* 1881 Barn húskonu, á skrá: 1897-1897
1897		10 Ingibjörg Guðmundsdóttir 1851 Húskona, á skrá: 1880-1897
1897	Hraun 1	01 Eiríkur Guðbjartur Sigmundsson 1860 Húsbóndi, á skrá: 1880-1904
1897		02 Sigríður Jóhanna Jónsdóttir 1860 Húsfreyja, á skrá: 1880-1904

- 1897 03 Guðjóna Jensína Hildur Eiríksdóttir 1887 Barn húsbæ., á skrá: 1887-1904  
 1897 04 Halldór Guðmundur Marías Eiríksson 1889 Barn húsbæ., á skrá: 1889-  
 1904  
 1897 05 Ragnheiður Eiríksdóttir 1891 Barn húsbæ., á skrá: 1891-1904  
 1897 06 Halldór Sigurjón Guðmundsson 1888 Tökubarn, á skrá: 1894-1909  
 1897 07 Sigmundur Jónsson 1886 Fósturbarn, á skrá: 1886-1948  
 1897 08 Sigmundur Sveinsson 1833 Faðir húsbónda, á skrá: 1880-1904  
 1897 09 Þuríður Eiríksdóttir 1830 Móðir húsbónda, á skrá: 1880-1904  
 1897 10 Ragnheiður Halldórsdóttir 1826 Móðir húsfreyju, á skrá: 1880-1904  
 1897 11 **Jóhannes Evgen Guðmundsson 1870** Vinnumaður, á skrá: 1880-1904  
 1897 12 **Benedikt Guðmundsson 1862** Vinnumaður, á skrá: 1895-1904  
 1897 13 Zakarías Guðm. Ágúst Guðms. 1885 Smali, á skrá: 1885-1948  
 1897 14 Guðbjartur Guðbjartsson 1872 Vinnumaður, á skrá: 1880-1906  
 1897 15 Þorbjörn Guðmundsson 1864 Vinnuhjón, á skrá: 1887-1907  
 1897 16 Kristín Jónína Sigmundsdóttir 1868 Vinnuhjón, á skrá: 1880-1907  
 1897 17 Jónasína María Þorbjörnsdóttir 1897 Barn vinnuhjóna, á skrá: 1897-1907  
 1897 18 Valgerður Margrét Guðbjartsdóttir 1877 Vinnukona, á skrá: 1880-1904  
 1897 19 Þjarney Guðmundsdóttir 1886 Tökubarn, á skrá: 1887-1922
- 1897 Háls 1 01 Benedikt Guðmundsson 1837 Húsbóndi, á skrá: 1880-1899  
 1897 02 Guðmundur Jón Halld. Bened.son 1886 Barn húsbæ., á skrá: 1886-1919  
 1897 03 **Bjarni Guðmundsson 1842** Vinnumaður, á skrá: 1880-1910  
 1897 04 Kristín Guðmundsdóttir 1841 Vinnukona, á skrá: 1880-1906  
 1897 05 Guðfinna Guðmundsdóttir 1849 Vinnukona, á skrá: 1880-1913  
 1897 06 Jónína Jónsdóttir 1859 Vinnukona, á skrá: 1880-1919  
 1897 07 Soffía Ásgeirsdóttir 1895 Tökubarn, á skrá: 1895-1897  
 1897 Háls 2 01 Pétur Magnússon 1855 Húsbóndi, á skrá: 1894-1899  
 1897 02 Jóhanna Jónsdóttir\* 1859 Húsfreyja, á skrá: 1894-1899  
 1897 03 Magnús Guðni Pétursson 1889 Barn húsbæ., á skrá: 1894-1899  
 1897 04 Bjarni Magnús Pétursson 1892 Barn húsbæ., á skrá: 1894-1899  
 1897 05 Pétur Sigurður Pétursson 1894 Barn húsbæ., á skrá: 1894-1899  
 1897 06 Jón Ingvar Pétursson 1897 Barn húsbæ., á skrá: 1897-1899

## Árið 1898

- 1898 Sæból 1 01 Oddur H.G. Gíslason 1857 Húsbóndi, á skrá: 1879-1906  
 1898 02 Jónína Sigrúros Jónsdóttir 1863 Húsfreyja, á skrá: 1881-1906  
 1898 03 Maja Guðrún Oddsdóttir 1884 Barn húsbæ., á skrá: 1889-1906  
 1898 04 Gísli Magnús Oddsson 1886 Barn húsbæ., á skrá: 1886-1906  
 1898 05 Jón Sigurður Oddsson 1887 Barn húsbæ., á skrá: 1887-1906  
 1898 06 Sigríður Henrietta Oddsdóttir 1889 Barn húsbæ., á skrá: 1889-1906  
 1898 07 Guðmundur Hagalín Oddsson 1891 Barn húsbæ., á skrá: 1891-1906  
 1898 08 Hólmfríður Sigrúros Oddsdóttir 1896 Barn húsbæ., á skrá: 1896-1910  
 1898 09 Gísli Jónsson 1824 Faðir húsbónda, á skrá: 1879-1906  
 1898 10 Maren Oddsdóttir 1832 Móðir húsbónda, á skrá: 1879-1915  
 1898 11 Oddur Guðmundsson 1872 Vinnumaður, á skrá: 1880-1900  
 1898 12 **Ólafur Jón Guðmundsson** 1853 Verkamaður, á skrá: 1885-1914  
 1898 13 Jóna Engilbertsdóttir 1867 Vinnukona, á skrá: 1880-1899  
 1898 14 Þorbjörg Jóhanna Þorlákssdóttir 1874 Vinnukona, á skrá: 1879-1936

1898		15 Jón Jónsson 1814 Ómagi, á skrá: 1880-1898
1898	Sæból 2	01 Jón Bjarnason (1) 1869 Húsbóndi, á skrá: 1880-1924
1898		02 <b>Sveinfríður Sigmundsdóttir 1862</b> Húsfreyja, á skrá: 1880-1946
1898		03 Rósamunda Guðný Jónsdóttir 1894 Barn húsbæ., á skrá: 1894-1948
1898		04 Halldór Matthías Jónsson 1897 Barn húsbæ., á skrá: 1897-1915
1898		05 Jónína Puríður Jónsdóttir 1885 Barn húsbæ., á skrá: 1885-1923
1898	Álfadalur 1	01 Davíð Davíðsson 1856 Húsbóndi, á skrá: 1890-1934
1898		02 Jóhanna Kristín Jónsdóttir 1856 Húsfreyja, á skrá: 1881-1948
1898		03 Vilborg Eirný Davíðsdóttir 1887 Barn húsbæ., á skrá: 1890-1912
1898		04 Kristján Þórarinn Davíðsson 1889 Barn húsbæ., á skrá: 1890-1948
1898		05 Guðjón Finnur Davíðsson 1891 Barn húsbæ., á skrá: 1891-1948
1898		06 Jóhannes Davíðsson 1893 Barn húsbæ., á skrá: 1893-1948
1898		07 Guðbergur Davíðsson 1896 Barn húsbæ., á skrá: 1897-1945
1898		08 Guðrún Jónsdóttir (3) 1857 Vinnukona, á skrá: 1890-1906
1898		09 Kristín Sigríður Þorláksdóttir 1875 Vinnukona, á skrá: 1890-1930
1898		10 Jón Vigfús Þórður Jónsson 1878 Vinnumaður, á skrá: 1880-1904
1898	Álfadalur 2	01 Jóhannes Jónsson 1843 Húsbóndi, á skrá: 1880-1913
1898		02 Ríkey Eiríksdóttir 1850 Húsfreyja, á skrá: 1880-1913
1898		03 Kristín Ólafía Jóhannesdóttir 1878 Barn húsbæ., á skrá: 1885-1902
1898		04 Guðmundur Engilbert Jóhannesson 1880 Barn húsbæ., á skrá: 1880-1910
1898		05 Eiríkur Jóhannesson 1886 Barn húsbæ., á skrá: 1886-1904
1898		06 Gróa Rósinkransa Jóhannesdóttir 1890 Barn húsbæ., á skrá: 1891-1904
1898		07 Hildur Guðrún Kristín Jóhannesdóttir 1891 Barn húsbæ., á skrá: 1891-1904
1898		08 Kristján Hákon Jóhannesson 1893 Barn húsbæ., á skrá: 1893-1912
1898		09 Jens Greipur Jóhannesson 1883 Barn húsbæ., á skrá: 1884-1910
1898		10 Kristjana Jónsdóttir 1845 Vinnukona, á skrá: 1880-1922
1898	Villingadalur 1	01 Guðmundur Jón Sigmundsson 1853 Húsbóndi, á skrá: 1880-1925
1898		02 Jakobína Sigríður Jónsdóttir 1868 Húsfreyja, á skrá: 1880-1928
1898		03 Jónína Guðmunda Guðmundsdóttir 1888 Barn húsbæ., á skrá: 1888-1914
1898		04 Jónfríður Margr. Halldóra Guðmd. 1890 Barn húsbæ., á skrá: 1891-1923
1898		05 Sigurður Andrés Guðmundsson 1891 Barn húsbæ., á skrá: 1891-1924
1898		06 Kristján Guðmundsson 1892 Barn húsbæ., á skrá: 1892-1923
1898		07 Guðmundur Hagalín Guðmundsson 1895 Barn húsbæ., á skrá: 1895-1918
1898		08 Guðjón Guðmundsson 1898 Barn húsbæ., á skrá: 1898-1935
1898		09 Karólína Friðriksdóttir 1868 Vinnukona, á skrá: 1890-1946
1898	Brekka 1	01 <b>Rakel Sigurðardóttir 1853</b> Húsfreyja, á skrá: 1888-1946
1898		02 Gratiana Sigríður Guðjónsdóttir 1884 Barn húsbæ., á skrá: 1888-1902
1898		03 Halldóra Guðjónsdóttir 1886 Barn húsbæ., á skrá: 1888-1906
1898		04 Hansína Guðrún Guðjónsdóttir 1887 Barn húsbæ., á skrá: 1888-1946
1898		05 Hjaltlína Margrét Guðjónsdóttir 1890 Barn húsbæ., á skrá: 1891-1948
1898		06 Guðbjartur Jónsson 1857 Ráðsmaður, á skrá: 1880-1921
1898		07 Guðjón Jörundsson 1894 Fósturbarn, á skrá: 1894-1918
1898		08 Veturliði Guðbjartsson 1883 Vinnumaður, á skrá: 1891-1901

1898		09 Jón Eiríksson 1880 Vinnumaður, á skrá: 1898-1904
1898		10 Guðbjörg Gísladóttir 1879 Vinnukona, á skrá: 1892-1898
1898		11 Jóhanna Bjarnadóttir 1844 Vinnukona, á skrá: 1888-1902
1898		12 Ingibjörg Ísleifsdóttir 1837 Vinnukona, á skrá: 1888-1905
1898		13 Elísabet Rósenkar Kristjánsdóttir 1828 Tengdamóðir, á skrá: 1888-1901
1898		14 Jón Guðmundsson 1850 Húshjón, á skrá: 1885-1898
1898		15 Elísabet Engilbertsdóttir 1864 Húshjón, á skrá: 1880-1898
1898		16 Guðjón Elías Jónsson 1895 Barn húshjóna, á skrá: 1895-1898
1898	Brekka 2	01 Jörundur Kristófer Ebenezerisson 1862 Húshjón, á skrá: 1891-1926
1898		02 Sigríður Árnadóttir 1873 Húshjón, á skrá: 1883-1926
1898		03 Ebeneser Guðmundur Jörundsson 1895 Barn húshjóna, á skrá: 1895-1903
1898		04 Ingibjörg Sigríður Jörundsdóttir 1896 Barn húshjóna, á skrá: 1896-1923
1898		05 Valgerður Margrét Guðbjartsdóttir 1877 Vinnukona, á skrá: 1880-1904
1898		06 <b>Guðrún Jóna Sakaríasdóttir 1854</b> Húskona, á skrá: 1885-1945
1898		07 Magnús Hjaltason Magnússon 1873 Lausamaður, á skrá: 1895-1898
1898	Hraun 1	01 Eiríkur Guðbjartur Sigmundsson 1860 Húsbóndi, á skrá: 1880-1904
1898		02 Sigríður Jóhanna Jónsdóttir 1860 Húsfreyja, á skrá: 1880-1904
1898		03 Guðjóna Jensína Hildur Eiríksdóttir 1887 Vinnukona, á skrá: 1887-1904
1898		04 Halldór Guðmundur Marías Eiríksson 1889 Barn húsbæ., á skrá: 1889-1904
1898		05 Ragnheiður Eiríksdóttir 1891 Barn húsbæ., á skrá: 1891-1904
1898		06 Halldór Sigurjón Guðmundsson 1888 Tökubarn, á skrá: 1894-1909
1898		07 Zakarías Guðm. Ágúst Guðms. 1885 Léttingur, á skrá: 1885-1948
1898		08 Bjarney Guðmundsdóttir 1886 Tökubarn, á skrá: 1887-1922
1898		09 Sigmundur Sveinsson 1833 Faðir húsbónda, á skrá: 1880-1904
1898		10 Þuríður Eiríksdóttir 1830 Móðir húsbónda, á skrá: 1880-1904
1898		11 Sigmundur Jónsson 1886 Fósturbarn, á skrá: 1886-1948
1898		12 Ragnheiður Halldórsdóttir 1826 Móðir húsfreyju, á skrá: 1880-1904
1898		13 <b>Jóhannes Evgen Guðmundsson 1870</b> Vinnumaður, á skrá: 1880-1904
1898		14 <b>Benedikt Guðmundsson 1862</b> Vinnumaður, á skrá: 1895-1904
1898		15 Guðbjartur Guðbjartsson 1872 Vinnumaður, á skrá: 1880-1906
1898		16 Þorbjörn Guðmundsson 1864 Vinnuhjón, á skrá: 1887-1907
1898		17 Kristín Jónína Sigmundsdóttir 1868 Vinnuhjón, á skrá: 1880-1907
1898		18 Jónasína María Þorbjörnsdóttir 1897 Barn vinnuhjóna, á skrá: 1897-1907
1898		19 Pálmi Guðmundsson 1874 Vinnumaður, á skrá: 1887-1898
1898		20 <b>Guðrún Guðbjörg Jónsdóttir 1863</b> Vinnukona, á skrá: 1879-1908
1898	Háls 1	01 Benedikt Guðmundsson 1837 Húsbóndi, á skrá: 1880-1899
1898		02 Kristín Guðmundsdóttir 1841 Ráðskona, á skrá: 1880-1906
1898		03 Guðmundur Jón Halld. Bened.son 1886 Barn húsbæ., á skrá: 1886-1919
1898		04 <b>Bjarni Guðmundsson 1842</b> Vinnumaður, á skrá: 1880-1910
1898		05 Guðfinna Guðmundsdóttir 1849 Vinnukona, á skrá: 1880-1913
1898		06 Jónína Jónsdóttir 1859 Vinnukona, á skrá: 1880-1919
1898	Háls 2	01 Pétur Magnússon 1855 Húsbóndi, á skrá: 1894-1899
1898		02 Jóhanna Jónsdóttir* 1859 Húsfreyja, á skrá: 1894-1899

1898	03 Magnús Guðni Pétursson 1889 Barn húsbæ., á skrá: 1894-1899
1898	04 Bjarni Magnús Pétursson 1892 Barn húsbæ., á skrá: 1894-1899
1898	05 Pétur Sigurður Pétursson 1894 Barn húsbæ., á skrá: 1894-1899
1898	06 Jón Ingvar Pétursson 1897 Barn húsbæ., á skrá: 1897-1899
1898	07 Kristinn Guðfinnur Pétursson 1898 Barn húsbæ., á skrá: 1898-1899

## **Árið 1899**

1899	Sæból 1	01 Oddur H.G. Gíslason 1857 Húsbóndi, á skrá: 1879-1906
1899		02 Jónína Sigurrós Jónsdóttir 1863 Húsfreyja, á skrá: 1881-1906
1899		03 Maja Guðrún Oddsdóttir 1884 Barn húsbæ., á skrá: 1889-1906
1899		04 Gísli Magnús Oddsson 1886 Barn húsbæ., á skrá: 1886-1906
1899		05 Jón Sigurður Oddsson 1887 Barn húsbæ., á skrá: 1887-1906
1899		06 Guðmundur Hagalín Oddsson 1891 Barn húsbæ., á skrá: 1891-1906
1899		07 Sigríður Henrietta Oddsdóttir 1889 Barn húsbæ., á skrá: 1889-1906
1899		08 Hólmfríður Sigurrós Oddsdóttir 1896 Barn húsbæ., á skrá: 1896-1910
1899		09 Gísli Jónsson 1824 Faðir húsbónnda, á skrá: 1879-1906
1899		10 Maren Oddsdóttir 1832 Móðir húsbónnda, á skrá: 1879-1915
1899		11 Oddur Guðmundsson 1872 Vinnumaður, á skrá: 1880-1900
1899		12 Margrét María Pálína Jónsdóttir 1870 Vinnukona, á skrá: 1880-1900
1899		13 Jóna Engilbertsdóttir 1867 Vinnukona, á skrá: 1880-1899
1899		14 <b>Ólafur Jón Guðmundsson</b> 1853 Húsmaður, á skrá: 1885-1914

1899	Sæból 2	01 Jón Bjarnason (1) 1869 Húsbóndi, á skrá: 1880-1924
1899		02 <b>Sveinfríður Sigmundsdóttir 1862</b> Húsfreyja, á skrá: 1880-1946
1899		03 Rósamunda Guðný Jónsdóttir 1894 Barn húsbæ., á skrá: 1894-1948
1899		04 Halldór Matthías Jónsson 1897 Barn húsbæ., á skrá: 1897-1915
1899		05 Jónína Þuríður Jónsdóttir 1885 Barn húsbæ., á skrá: 1885-1923
1899		06 Kristjana Jónsdóttir 1845 Ómagi, á skrá: 1880-1922

1899	Álfadalur 1	01 Davíð Davíðsson 1856 Húsbóndi, á skrá: 1890-1934
1899		02 Jóhanna Kristín Jónsdóttir 1856 Húsfreyja, á skrá: 1881-1948
1899		03 Vilborg Eirný Davíðsdóttir 1887 Barn húsbæ., á skrá: 1890-1912
1899		04 Kristján Þórarinn Davíðsson 1889 Barn húsbæ., á skrá: 1890-1948
1899		05 Guðjón Finnur Davíðsson 1891 Barn húsbæ., á skrá: 1891-1948
1899		06 Jóhannes Davíðsson 1893 Barn húsbæ., á skrá: 1893-1948
1899		07 Guðbergur Davíðsson 1896 Barn húsbæ., á skrá: 1897-1945
1899		08 Jón Vigfús Þórður Jónsson 1878 Vinnumaður, á skrá: 1880-1904
1899		09 Guðrún Jónsdóttir (3) 1857 Vinnukona, á skrá: 1890-1906
1899		10 Kristín Sigríður Þorláksdóttir 1875 Vinnukona, á skrá: 1890-1930

1899	Álfadalur 2	01 Jóhannes Jónsson 1843 Húsbóndi, á skrá: 1880-1913
1899		02 Ríkey Eiríksdóttir 1850 Húsfreyja, á skrá: 1880-1913
1899		03 Kristín Ólafía Jóhannesdóttir 1878 Barn húsbæ., á skrá: 1885-1902
1899		04 Guðmundur Engilbert Jóhannesson 1880 Barn húsbæ., á skrá: 1880-1910
1899		05 Jens Greipur Jóhannesson 1883 Barn húsbæ., á skrá: 1884-1910
1899		06 Eiríkur Jóhannesson 1886 Barn húsbæ., á skrá: 1886-1904
1899		07 Gróa Rósinkransa Jóhannesdóttir 1890 Barn húsbæ., á skrá: 1891-1904
1899		08 Hildur Guðrún Kristín Jóhannesdóttir 1891 Barn húsbæ., á skrá: 1891-1904

1899		09 Kristján Hákon Jóhannesson 1893 Barn húsbæ., á skrá: 1893-1912
1899	Villingadalur 1	01 Guðmundur Jón Sigmundsson 1853 Húsbóndi, á skrá: 1880-1925
1899		02 Jakobína Sigríður Jónsdóttir 1868 Húsfreyja, á skrá: 1880-1928
1899		03 Jónína Guðmunda Guðmundsdóttir 1888 Barn húsbæ., á skrá: 1888-1914
1899		04 Jónfríður Margr. Halldóra Guðmd. 1890 Barn húsbæ., á skrá: 1891-1923
1899		05 Sigurður Andrés Guðmundsson 1891 Barn húsbæ., á skrá: 1891-1924
1899		06 Kristján Guðmundsson 1892 Barn húsbæ., á skrá: 1892-1923
1899		07 Guðmundur Hagalín Guðmundsson 1895 Barn húsbæ., á skrá: 1895-1918
1899		08 Guðjón Guðmundsson 1898 Barn húsbæ., á skrá: 1898-1935
1899		09 Matthías Guðbjartur Guðmundsson 1899 Barn húsbæ., á skrá: 1899-1924
1899		10 <b>Guðmundur Bjarnason 1875</b> Vinnuhjón, á skrá: 1887-1946
1899		11 Karólína Friðriksdóttir 1868 Vinnuhjón, á skrá: 1890-1946
1899		12 Þorbjörg Jóhanna Þorláksdóttir 1874 Vinnukona, á skrá: 1879-1936
1899		13 María Guðmundsdóttir 1834 Vinnukona, á skrá: 1880-1906
1899	Brekka 1	01 <b>Rakel Sigurðardóttir 1853</b> Húsfreyja, á skrá: 1888-1946
1899		02 Gratiana Sigríður Guðjónsdóttir 1884 Barn húsbæ., á skrá: 1888-1902
1899		03 Halldóra Guðjónsdóttir 1886 Barn húsbæ., á skrá: 1888-1906
1899		04 Hansína Guðrún Guðjónsdóttir 1887 Barn húsbæ., á skrá: 1888-1946
1899		05 Hjaltlína Margrét Guðjónsdóttir 1890 Barn húsbæ., á skrá: 1891-1948
1899		06 Guðjón Jörundsson 1894 Fósturbarn, á skrá: 1894-1918
1899		07 Guðbjartur Jónsson 1857 Ráðsmaður, á skrá: 1880-1921
1899		08 Veturliði Guðbjartsson 1883 Vinnumaður, á skrá: 1891-1901
1899		09 Jón Eiríksson 1880 Vinnumaður, á skrá: 1898-1904
1899		10 Valdemar Sigmundur Jóhannesson 1886 Léttingur, á skrá: 1888-1900
1899		11 Elísabet Rósenkar Kristjánsdóttir 1828 Tengdamóðir, á skrá: 1888-1901
1899		12 Ingibjörg Ísleifsdóttir 1837 Vinnukona, á skrá: 1888-1905
1899		13 Jóhanna Bjarnadóttir 1844 Vinnukona, á skrá: 1888-1902
1899		14 Ósk Þuríður Guðbjartsdóttir 1898 Tökubarn, á skrá: 1899-1903
1899		15 Jörundur Kristófer Ebenezer 1862 Húshjón, á skrá: 1891-1926
1899		16 Sigríður Árnadóttir 1873 Húshjón, á skrá: 1883-1926
1899		17 Ebeneser Guðmundur Jörundsson 1895 Barn húshjóna, á skrá: 1895-1903
1899		18 Ingibjörg Sigríður Jörundsdóttir 1896 Barn húshjóna, á skrá: 1896-1923
1899		19 <b>Guðrún Jóna Sakaríasdóttir 1854</b> Húskona, á skrá: 1885-1945
1899		20 Zakarías Guðm. Ágúst Guðms. 1885 Barn húskonu, á skrá: 1885-1948
1899	Hraun 1	01 Eiríkur Guðbjartur Sigmundsson 1860 Húsbóndi, á skrá: 1880-1904
1899		02 Sigríður Jóhanna Jónsdóttir 1860 Húsfreyja, á skrá: 1880-1904
1899		03 Guðjóna Jensína Hildur Eiríksdóttir 1887 Vinnukona, á skrá: 1887-1904
1899		04 Halldór Guðm. Marías Eiríksson 1889 Barn húsbæ., á skrá: 1889-1904
1899		05 Ragnheiður Eiríksdóttir 1891 Barn húsbæ., á skrá: 1891-1904
1899		06 Halldór Sigurjón Guðmundsson 1888 Tökubarn, á skrá: 1894-1909
1899		07 Bjarney Guðmundsdóttir 1886 Fósturbarn, á skrá: 1887-1922
1899		08 Þuríður Ingibjörg Guðjónsdóttir 1894 Fósturbarn, á skrá: 1894-1904
1899		09 Sigmundur Sveinsson 1833 Faðir húsbónnda, á skrá: 1880-1904
1899		10 Þuríður Eiríksdóttir 1830 Móðir húsbónnda, á skrá: 1880-1904
1899		11 Sigmundur Jónsson 1886 Fósturbarn, á skrá: 1886-1948



- 1899 12 Ragnheiður Halldórsdóttir 1826 Móðir húsfreyju, á skrá: 1880-1904  
 1899 13 **Jóhannes Evgen Guðmundsson 1870** Vinnumaður, á skrá: 1880-1904  
 1899 14 Sveinbjörn Kristjánsson 1874 Vinnumaður, á skrá: 1896-1899  
 1899 15 Valgerður Margrét Guðbjartsdóttir 1877 Vinnukona, á skrá: 1880-1904  
 1899 16 Þorbjörn Guðmundsson 1864 Vinnuhjón, á skrá: 1887-1907  
 1899 17 Kristín Jónína Sigmundsdóttir 1868 Vinnuhjón, á skrá: 1880-1907  
 1899 18 Jónasína María Þorbjörnsdóttir 1897 Barn vinnuhjóna, á skrá: 1897-1907  
 1899 19 Jón Pálmi Þorbjörnsson 1899 Barn vinnuhjóna, á skrá: 1899-1918  
 1899 20 **Benedikt Guðmundsson 1862** Vinnumaður, á skrá: 1895-1904  
 1899 21 **Guðrún Guðbjörg Jónsdóttir 1863** Vinnukona, á skrá: 1879-1908  
 1899 22 Guðmundur Ragnar Benediktsson 1899 Barn hjúa, á skrá: 1899-1904

**Guðrún Guðbjörg Jónsdóttir 1863.** Fæðingarár og æviatriði: 2. nóv. 1863 - 20. ágúst 1944

*Vinnukona á Brekku.* Guðrún var fædd í Núpssókn skv. mannali 1901. Mér þykir líklegt að hún sé undir tveimur nöfnum í talinu. Fletti henni upp undir öllum þremur möguleikum en hún virðist ekki koma fram undir öðrum nöfnum – ekki svo að ég finni. Barneign hennar geri ég ráð fyrir að flokka með óskilgetnum vinnukonubörnum. Dálítið sérstakt hvernig þau mæðgin verða viðskila.

Guðmundur Ragnar Benediktsson 1899

19. júní 1899 - 2. júlí 1981. Var á Hrauni, Sæbólssókn, V-Ís. 1901. Bifreiðarstjóri á Spítalastíg 5, Reykjavík 1930. Verkamaður í Reykjavík 1945. Síðast bús. í Reykjavík.

**Benedikt Guðmundsson 1862** 25. sept. 1862 - 31. des. 1938. Vinnumaður á Hrauni, Sæbólssókn, V-Ís. 1901. Kúahirðir í Hnífsdal 1930. Bjó í Hnífsdal, ókvæntur. Þeir feðgar hverfa báðir af skrá eftir eitt eða tvö ár.

- 1899 Háls 1 01 Benedikt Guðmundsson 1837 Húsbóndi, á skrá: 1880-1899  
 1899 02 Guðmundur Jón Halld. Bened.son 1886 Barn húsbæ., á skrá: 1886-1919  
 1899 03 **Bjarni Guðmundsson 1842** Vinnumaður, á skrá: 1880-1910  
 1899 04 Kristín Guðmundsdóttir 1841 Ráðskona, á skrá: 1880-1906  
 1899 05 Guðfinna Guðmundsdóttir 1849 Vinnukona, á skrá: 1880-1913  
 1899 06 Jónína Jónsdóttir 1859 Vinnukona, á skrá: 1880-1919  
 1899 Háls 2 01 Pétur Magnússon 1855 Húsbóndi, á skrá: 1894-1899  
 1899 02 Jóhanna Jónsdóttir\* 1859 Húsfreyja, á skrá: 1894-1899  
 1899 03 Magnús Guðni Pétursson 1889 Barn húsbæ., á skrá: 1894-1899  
 1899 04 Bjarni Magnús Pétursson 1892 Barn húsbæ., á skrá: 1894-1899  
 1899 05 Pétur Sigurður Pétursson 1894 Barn húsbæ., á skrá: 1894-1899  
 1899 06 Jón Ingvar Pétursson 1897 Barn húsbæ., á skrá: 1897-1899  
 1899 07 Kristinn Guðfinnur Pétursson 1898 Barn húsbæ., á skrá: 1898-1899

**Árið 1900**

- 1900 Sæból 1 01 Oddur H.G. Gíslason 1857 Húsbóndi, á skrá: 1879-1906  
 1900 02 Jónína Sigurrós Jónsdóttir 1863 Húsfreyja, á skrá: 1881-1906  
 1900 03 Maja Guðrún Oddsdóttir 1884 Barn húsbæ., á skrá: 1889-1906  
 1900 04 Gísli Magnús Oddsson 1886 Barn húsbæ., á skrá: 1886-1906  
 1900 05 Jón Sigurður Oddsson 1887 Barn húsbæ., á skrá: 1887-1906  
 1900 06 Sigríður Henrietta Oddsdóttir 1889 Barn húsbæ., á skrá: 1889-1906

1900		07 Guðmundur Hagalín Oddsson 1891 Barn húsbæ., á skrá: 1891-1906
1900		08 Hólmfríður Sigurrós Oddsdóttir 1896 Barn húsbæ., á skrá: 1896-1910
1900		09 Gísli Jónsson 1824 Faðir húsbónda, á skrá: 1879-1906
1900		10 Maren Oddsdóttir 1832 Móðir húsbónda, á skrá: 1879-1915
1900		11 <b>Ólafur Jón Guðmundsson</b> 1853 Vinnumaður, á skrá: 1885-1914
1900		12 Ólína Guðmundsdóttir 1850 Vinnukona, á skrá: 1898-1904
1900	Sæból 2	01 Jón Bjarnason (1) 1869 Húsbóndi, á skrá: 1880-1924
1900		02 <b>Sveinfríður Sigmundsdóttir 1862</b> Húsfreyja, á skrá: 1880-1946
1900		03 Rósamunda Guðný Jónsdóttir 1894 Barn húsbæ., á skrá: 1894-1948
1900		04 Halldór Matthías Jónsson 1897 Barn húsbæ., á skrá: 1897-1915
1900		05 Jón Sveinn Jónsson 1900 Barn húsbæ., á skrá: 1900-1948
1900		06 Jónína Þuríður Jónsdóttir 1885 Barn húsbæ., á skrá: 1885-1923
1900		07 Kristjana Jónsdóttir 1845 Ómagi, á skrá: 1880-1922
1900		08 Sigurður Ólafsson 1864 Húshjón, á skrá: 1884-1907
1900		09 Dagbjört Helga Jónsdóttir 1864 Húshjón, á skrá: 1879-1913
1900		10 Oddný Sigurrós Sigurðardóttir 1890 Barn húshjóna, á skrá: 1890-1913
1900		11 Rafn Alexander Sigurðsson 1894 Barn húshjóna, á skrá: 1894-1910
1900		12 Ólafía Sigurðardóttir 1898 Barn húshjóna, á skrá: 1900-1913
1900	Álfadalur 1	01 Davíð Davíðsson 1856 Húsbóndi, á skrá: 1890-1934
1900		02 Jóhanna Kristín Jónsdóttir 1856 Húsfreyja, á skrá: 1881-1948
1900		03 Vilborg Eirný Davíðsdóttir 1887 Barn húsbæ., á skrá: 1890-1912
1900		04 Kristján Þórarinn Davíðsson 1889 Barn húsbæ., á skrá: 1890-1948
1900		05 Guðjón Finnur Davíðsson 1891 Barn húsbæ., á skrá: 1891-1948
1900		06 Jóhannes Davíðsson 1893 Barn húsbæ., á skrá: 1893-1948
1900		07 Guðbergur Davíðsson 1896 Barn húsbæ., á skrá: 1897-1945
1900		08 Jón Vigfús Þórður Jónsson 1878 Vinnumaður, á skrá: 1880-1904
1900		09 Guðrún Jónsdóttir (3) 1857 Vinnukona, á skrá: 1890-1906
1900		10 Kristín Sigríður Þorláksdóttir 1875 Vinnukona, á skrá: 1890-1930
1900	Álfadalur 2	01 Jóhannes Jónsson 1843 Húsbóndi, á skrá: 1880-1913
1900		02 Ríkey Eiríksdóttir 1850 Húsfreyja, á skrá: 1880-1913
1900		03 Kristín Ólafía Jóhannesdóttir 1878 Barn húsbæ., á skrá: 1885-1902
1900		04 Guðmundur Engilbert Jóhannesson 1880 Barn húsbæ., á skrá: 1880-1910
1900		05 Jens Greipur Jóhannesson 1883 Barn húsbæ., á skrá: 1884-1910
1900		06 Eiríkur Jóhannesson 1886 Barn húsbæ., á skrá: 1886-1904
1900		07 Gróa Rósinkransa Jóhannesdóttir 1890 Barn húsbæ., á skrá: 1891-1904
1900		08 Hildur Guðrún Kristín Jóhannesdóttir 1891 Barn húsbæ., á skrá: 1891-1904
1900		09 Kristján Hákon Jóhannesson 1893 Barn húsbæ., á skrá: 1893-1912
1900	Villingadalur 1	01 Guðmundur Jón Sigmundsson 1853 Húsbóndi, á skrá: 1880-1925
1900		02 Jakobína Sigríður Jónsdóttir 1868 Húsfreyja, á skrá: 1880-1928
1900		03 Jónína Guðmunda Guðmundsdóttir 1888 Barn húsbæ., á skrá: 1888-1914
1900		04 Jónfríður Margr. Halldóra Guðmd. 1890 Barn húsbæ., á skrá: 1891-1923
1900		05 Sigurður Andrés Guðmundsson 1891 Barn húsbæ., á skrá: 1891-1924
1900		06 Kristján Guðmundsson 1892 Barn húsbæ., á skrá: 1892-1923
1900		07 Guðmundur Hagalín Guðmundsson 1895 Barn húsbæ., á skrá: 1895-1918

1900	08 Guðjón Guðmundsson 1898 Barn húsbæ., á skrá: 1898-1935
1900	09 Matthías Guðbjartur Guðmundsson 1899 Barn húsbæ., á skrá: 1899-1924
1900	10 <b>Guðmundur Bjarnason 1875</b> Vinnuhjón, á skrá: 1887-1946
1900	11 Karólína Friðriksdóttir 1868 Vinnuhjón, á skrá: 1890-1946
1900	12 Kristján Sveinn Helgi Guðmundsson 1900 Barn húsbæ., á skrá: 1900-1919
1900	13 Þorbjörg Jóhanna Þorláksdóttir 1874 Vinnukona, á skrá: 1879-1936
1900	14 María Guðmundsdóttir 1834 Vinnukona, á skrá: 1880-1906
1900	<b>Brekka 1</b>
1900	01 <b>Rakel Sigurðardóttir 1853</b> Húsfreyja, á skrá: 1888-1946
1900	02 Gratiana Sigríður Guðjónsdóttir 1884 Barn húsbæ., á skrá: 1888-1902
1900	03 Halldóra Guðjónsdóttir 1886 Barn húsbæ., á skrá: 1888-1906
1900	04 Hansína Guðrún Guðjónsdóttir 1887 Barn húsbæ., á skrá: 1888-1946
1900	05 Hjaltína Margrét Guðjónsdóttir 1890 Barn húsbæ., á skrá: 1891-1948
1900	06 Guðjón Jörundsson 1894 Fósturbarn, á skrá: 1894-1918
1900	07 Guðbjartur Jónsson 1857 Ráðsmaður, á skrá: 1880-1921
1900	08 Veturliði Guðbjartsson 1883 Vinnumaður, á skrá: 1891-1901
1900	09 Jón Eiríksson 1880 Vinnumaður, á skrá: 1898-1904
1900	10 Valdemar Sigmundur Jóhannesson 1886 Léttingur, á skrá: 1888-1900
1900	11 Elísabet Rósenkar Kristjánsdóttir 1828 Tengdamóðir, á skrá: 1888-1901
1900	12 Ingibjörg Ísleifsdóttir 1837 Vinnukona, á skrá: 1888-1905
1900	13 Jóhanna Bjarnadóttir 1844 Vinnukona, á skrá: 1888-1902
1900	14 Guðbjartur Þorgeirsson 1854 Vinnumaður, á skrá: 1891-1900
1900	15 Ósk Þuríður Guðbjartsdóttir 1898 Barn hjúa, á skrá: 1899-1903
1900	16 Þuríður Sigmundsdóttir 1857 Húskona, á skrá: 1880-1900
1900	17 Jörundur Kristófer Ebenezer 1862 Húshjón, á skrá: 1891-1926
1900	18 Sigríður Árnadóttir 1873 Húshjón, á skrá: 1883-1926
1900	19 Ebeneser Guðmundur Jörundsson 1895 Barn húshjóna, á skrá: 1895-1903
1900	20 Ingibjörg Sigríður Jörundsdóttir 1896 Barn húshjóna, á skrá: 1896-1923
1900	21 Rakel Katrín Jóna Jörundsdóttir 1900 Barn húshjóna, á skrá: 1900-1935
1900	22 <b>Guðrún Jóna Sakaríasdóttir 1854</b> Húskona, á skrá: 1885-1945
1900	23 Zakarías Guðm. Ágúst Guðms. 1885 Barn húskonu, á skrá: 1885-1948
1900	02 Sigríður Jóhanna Jónsdóttir 1860 Húsfreyja, á skrá: 1880-1904
1900	03 Guðjóna Jensína Hildur Eiríksdóttir 1887 Vinnukona, á skrá: 1887-1904
1900	04 Halldór Guðmundur Marías Eiríksson 1889 Barn húsbæ., á skrá: 1889-1904
1900	05 Ragnheiður Eiríksdóttir 1891 Barn húsbæ., á skrá: 1891-1904
1900	06 Halldór Sigurjón Guðmundsson 1888 Tökubarn, á skrá: 1894-1909
1900	07 Bjarney Guðmundsdóttir 1886 Fósturbarn, á skrá: 1887-1922
1900	08 Þuríður Ingibjörg Guðjónsdóttir 1894 Fósturbarn, á skrá: 1894-1904
1900	09 Sigmundur Sveinsson 1833 Faðir húsbónda, á skrá: 1880-1904
1900	10 Þuríður Eiríksdóttir 1830 Móðir húsbónda, á skrá: 1880-1904
1900	11 Sigmundur Jónsson 1886 Fósturbarn, á skrá: 1886-1948
1900	12 Ragnheiður Halldórsdóttir 1826 Móðir húsfreyju, á skrá: 1880-1904
1900	13 <b>Jóhannes Evgen Guðmundsson 1870</b> Vinnuhjón, á skrá: 1880-1904
1900	14 Valgerður Margrét Guðbjartsdóttir 1877 Vinnuhjón, á skrá: 1880-1904
1900	15 Þorbjörn Guðmundsson 1864 Vinnuhjón, á skrá: 1887-1907
1900	16 Kristín Jónína Sigmundsdóttir 1868 Vinnuhjón, á skrá: 1880-1907

- 1900 17 Jónasína María Þorbjörnsdóttir 1897 Barn vinnuhjóna, á skrá: 1897-1907  
 1900 18 Jón Pálmi Þorbjörnsson 1899 Barn vinnuhjóna, á skrá: 1899-1918  
 1900 19 **Benedikt Guðmundsson 1862** Vinnumaður, á skrá: 1895-1904  
 1900 20 **Guðrún Guðbjörg Jónsdóttir 1863** Vinnukona, á skrá: 1879-1908  
 1900 21 Guðmundur Ragnar Benediktsson 1899 Barn hjúa, á skrá: 1899-1904

- 1900 Háls 1 01 **Bjarni Guðmundsson 1842** Húsbóndi, á skrá: 1880-1910  
 1900 02 Kristín Guðmundsdóttir 1841 Ráðskona, á skrá: 1880-1906  
 1900 03 Guðfinna Guðmundsdóttir 1849 Vinnukona, á skrá: 1880-1913  
 1900 04 Jónína Jónsdóttir 1859 Vinnukona, á skrá: 1880-1919  
 1900 05 Guðmundur Jón Halld. Bened.son 1886 Barn hjúa, á skrá: 1886-1919

- 1900 Háls 2 01 Jón Matthíasson 1862 Húshjón, á skrá: 1887-1948  
 1900 02 Matthildur Guðrún Sigmundsdóttir 1866 Húsfreyja, á skrá: 1880-1915  
 1900 03 Sigríður Jóna Jónsdóttir 1890 Barn húsbæ., á skrá: 1891-1909  
 1900 04 Pétur Guðmundur Jónsson 1891 Barn húsbæ., á skrá: 1891-1909  
 1900 05 Valdís Ragnheiður Jónsdóttir 1892 Barn húsbæ., á skrá: 1892-1912  
 1900 06 Metta Ingibj. Guðmunda Jónsd. 1895 Barn húsbæ., á skrá: 1895-1905  
 1900 07 Solveig Jónsdóttir 1899 Barn húsbæ., á skrá: 1899-1917  
 1900 08 Benedikt Viggó Jónsson 1900 Barn húsbæ., á skrá: 1900-1915  
 1900 09 Valdís Jónsdóttir 1832 Móðir húsfreyju, á skrá: 1880-1912

## **Árið 1890**

- 1901 Sæból 1 01 Oddur H.G. Gíslason 1857 Húsbóndi, á skrá: 1879-1906  
 1901 02 Jónína Sigurrós Jónsdóttir 1863 Húsfreyja, á skrá: 1881-1906  
 1901 03 Maja Guðrún Oddsdóttir 1884 Barn húsbæ., á skrá: 1889-1906  
 1901 04 Gísli Magnús Oddsson 1886 Barn húsbæ., á skrá: 1886-1906  
 1901 05 Jón Sigurður Oddsson 1887 Barn húsbæ., á skrá: 1887-1906  
 1901 06 Sigríður Henrietta Oddsdóttir 1889 Barn húsbæ., á skrá: 1889-1906  
 1901 07 Guðmundur Hagalín Oddsson 1891 Barn húsbæ., á skrá: 1891-1906  
 1901 08 Hólmfríður Sigurrós Oddsdóttir 1896 Barn húsbæ., á skrá: 1896-1910  
 1901 09 Gunnþórunn Oddsdóttir 1901 Barn húsbæ., á skrá: 1901-1906  
 1901 10 Gísli Jónsson 1824 Faðir húsbónnda, á skrá: 1879-1906  
 1901 10 Maren Oddsdóttir 1832 Móðir húsbónnda, á skrá: 1879-1915  
 1901 11 Ólína Guðmundsdóttir 1850 Vinnukona, á skrá: 1898-1904  
 1901 12 Veturliði Guðbjartsson 1883 Vinnumaður, á skrá: 1891-1901

- 1901 Sæból 2 01 Jón Bjarnason (1) 1869 Húsbóndi, á skrá: 1880-1924  
 1901 02 **Sveinfríður Sigmundsdóttir 1862** Húsfreyja, á skrá: 1880-1946  
 1901 03 Rósamunda Guðný Jónsdóttir 1894 Barn húsbæ., á skrá: 1894-1948  
 1901 04 Halldór Matthías Jónsson 1897 Barn húsbæ., á skrá: 1897-1915  
 1901 05 Jón Sveinn Jónsson 1900 Barn húsbæ., á skrá: 1900-1948  
 1901 06 Jónína Puríður Jónsdóttir 1885 Barn húsbæ., á skrá: 1885-1923  
 1901 07 Kristjana Jónsdóttir 1845 Ómagi, á skrá: 1880-1922  
 1901 08 Sigurður Ólafsson 1864 Húshjón, á skrá: 1884-1907  
 1901 09 Dagbjört Helga Jónsdóttir 1864 Húshjón, á skrá: 1879-1913  
 1901 10 Oddný Sigurrós Sigurðardóttir 1890 Barn húshjóna, á skrá: 1890-1913  
 1901 11 Rafn Alexander Sigurðsson 1894 Barn húshjóna, á skrá: 1894-1910

1901		12 Ólafur Sigurðsson 1894 Barn húshjóna, á skrá: 1896-1918
1901		13 Þorbjörn Guðmundsson 1864 Húshjón, á skrá: 1887-1907
1901		14 Kristín Jónína Sigmundsdóttir 1868 Húshjón, á skrá: 1880-1907
1901		15 Jónasína María Þorbjörnsdóttir 1897 Barn húshjóna, á skrá: 1897-1907
1901		16 Jón Pálmi Þorbjörnsson 1899 Barn húshjóna, á skrá: 1899-1918
1901	Álfadalur 1	01 Davíð Davíðsson 1856 Húsbóndi, á skrá: 1890-1934
1901		02 Jóhanna Kristín Jónsdóttir 1856 Húsfreyja, á skrá: 1881-1948
1901		03 Vilborg Eirný Davíðsdóttir 1887 Barn húsbæ., á skrá: 1890-1912
1901		04 Kristján Þórarinn Davíðsson 1889 Barn húsbæ., á skrá: 1890-1948
1901		05 Guðjón Finnur Davíðsson 1891 Barn húsbæ., á skrá: 1891-1948
1901		06 Jóhannes Davíðsson 1893 Barn húsbæ., á skrá: 1893-1948
1901		07 Guðbergur Davíðsson 1896 Barn húsbæ., á skrá: 1897-1945
1901		08 Jón Vigfús Þórður Jónsson 1878 Vinnumaður, á skrá: 1880-1904
1901		09 Guðrún Jónsdóttir (3) 1857 Vinnukona, á skrá: 1890-1906
1901		10 Kristín Sigríður Þorláksdóttir 1875 Vinnukona, á skrá: 1890-1930
1901	Álfadalur 2	01 Jóhannes Jónsson 1843 Húsbóndi, á skrá: 1880-1913
1901		02 Ríkey Eiríksdóttir 1850 Húsfreyja, á skrá: 1880-1913
1901		03 Kristín Ólafía Jóhannesdóttir 1878 Barn húsbæ., á skrá: 1885-1902
1901		04 Guðmundur Engilbert Jóhannesson 1880 Barn húsbæ., á skrá: 1880-1910
1901		05 Jens Greipur Jóhannesson 1883 Barn húsbæ., á skrá: 1884-1910
1901		06 Eiríkur Jóhannesson 1886 Barn húsbæ., á skrá: 1886-1904
1901		07 Gróa Rósinkransa Jóhannesdóttir 1890 Barn húsbæ., á skrá: 1891-1904
1901		08 Hildur Guðrún Kristín Jóhannesdóttir 1891 Barn húsbæ., á skrá: 1891-1904
1901		09 Kristján Hákon Jóhannesson 1893 Barn húsbæ., á skrá: 1893-1912
1901	Villingadalur 1	01 Guðmundur Jón Sigmundsson 1853 Húsbóndi, á skrá: 1880-1925
1901		02 Jakóbína Sigríður Jónsdóttir 1868 Húsfreyja, á skrá: 1880-1928
1901		03 Jónína Guðmunda Guðmundsdóttir 1888 Barn húsbæ., á skrá: 1888-1914
1901		04 Jónfríður Margr. Halldóra Guðmd. 1890 Barn húsbæ., á skrá: 1891-1923
1901		05 Sigurður Andrés Guðmundsson 1891 Barn húsbæ., á skrá: 1891-1924
1901		06 Kristján Guðmundsson 1892 Barn húsbæ., á skrá: 1892-1923
1901		07 Guðmundur Hagalín Guðmundsson 1895 Barn húsbæ., á skrá: 1895-1918
1901		08 Guðjón Guðmundsson 1898 Barn húsbæ., á skrá: 1898-1935
1901		09 Matthías Guðbjartur Guðmundsson 1899 Barn húsbæ., á skrá: 1899-1924
1901		10 Guðrún Karólína Guðmundsdóttir 1901 Barn húsbæ., á skrá: 1901-1921
1901		11 Þorbjörg Jóhanna Þorláksdóttir 1874 Vinnukona, á skrá: 1879-1936
1901		12 María Guðmundsdóttir 1834 Vinnukona, á skrá: 1880-1906
1901	Brekka 1	01 <b>Rakel Sigurðardóttir 1853</b> Húsfreyja, á skrá: 1888-1946
1901		02 Gratiana Sigríður Guðjónsdóttir 1884 Barn húsbæ., á skrá: 1888-1902
1901		03 Hansína Guðrún Guðjónsdóttir 1887 Barn húsbæ., á skrá: 1888-1946
1901		04 Halldóra Guðjónsdóttir 1886 Barn húsbæ., á skrá: 1888-1906
1901		05 Hjaltlína Margrét Guðjónsdóttir 1890 Barn húsbæ., á skrá: 1891-1948
1901		06 Guðjón Jörundsson 1894 Fósturbarn, á skrá: 1894-1918
1901		07 Guðbjartur Jónsson 1857 Ráðsmaður, á skrá: 1880-1921
1901		08 Jón Eiríksson 1880 Vinnumaður, á skrá: 1898-1904

1901		09 Elísabet Rósenkar Kristjánsdóttir 1828 Tengdamóðir, á skrá: 1888-1901
1901		10 Ingibjörg Ísleifsdóttir 1837 Vinnukona, á skrá: 1888-1905
1901		11 Jóhanna Bjarnadóttir 1844 Vinnukona, á skrá: 1888-1902
1901		12 Sigríður Gísladóttir 1892 Léttingur, á skrá: 1892-1903
1901		13 Jörundur Kristófer Ebenezer 1862 Húshjón, á skrá: 1891-1926
1901		14 Sigríður Árnadóttir 1873 Húshjón, á skrá: 1883-1926
1901		15 Ebeneser Guðmundur Jörundsson 1895 Barn húshjóna, á skrá: 1895-1903
1901		16 Ingibjörg Sigríður Jörundsdóttir 1896 Barn húshjóna, á skrá: 1896-1923
1901		17 Raket Katrín Jóna Jörundsdóttir 1900 Barn húshjóna, á skrá: 1900-1935
1901		18 <b>Guðrún Jóna Sakaríasdóttir 1854</b> Húskona, á skrá: 1885-1945
1901		19 Zakarías Guðm. Ágúst Guðms. 1885 Barn húskonu, á skrá: 1885-1948
1901		20 Guðmundur J. Sigurðsson 1884 Vinnumaður, á skrá: 1890-1930
1901	Hraun 1	01 Eiríkur Guðbjartur Sigmundsson 1860 Húsbóndi, á skrá: 1880-1904
1901		02 Sigríður Jóhanna Jónsdóttir 1860 Húsfreyja, á skrá: 1880-1904
1901		03 Guðjóna Jensína Hildur Eiríksdóttir 1887 Vinnukona, á skrá: 1887-1904
1901		04 Halldór Guðmundur Marías Eiríksson 1889 Barn húsbæ., á skrá: 1889-1904
1901		05 Ragnheiður Eiríksdóttir 1891 Barn húsbæ., á skrá: 1891-1904
1901		06 Halldór Sigurjón Guðmundsson 1888 Tökubarn, á skrá: 1894-1909
1901		07 Bjarney Guðmundsdóttir 1886 Fósturbarn, á skrá: 1887-1922
1901		08 Þuríður Ingibjörg Guðjónsdóttir 1894 Fósturbarn, á skrá: 1894-1904
1901		09 Sigmundur Sveinsson 1833 Faðir húsbónnda, á skrá: 1880-1904
1901		10 Þuríður Eiríksdóttir 1830 Móðir húsbónnda, á skrá: 1880-1904
1901		11 Sigmundur Jónsson 1886 Fósturbarn, á skrá: 1886-1948
1901		12 Ragnheiður Halldórsdóttir 1826 Móðir húsfreyju, á skrá: 1880-1904
1901		13 <b>Jóhannes Evgen Guðmundsson 1870</b> Vinnuhjón, á skrá: 1880-1904
1901		14 Valgerður Margrét Guðbjartsdóttir 1877 Vinnuhjón, á skrá: 1880-1904
1901		15 <b>Guðrún Guðbjörg Jónsdóttir 1863</b> Vinnukona, á skrá: 1879-1908
1901		16 Guðmundur Ragnar Benediktsson 1899 Barn hjúa, á skrá: 1899-1904
1901		17 <b>Benedikt Guðmundsson 1862</b> Vinnumaður, á skrá: 1895-1904
1901	Háls 1	01 <b>Bjarni Guðmundsson 1842</b> Húsbóndi, á skrá: 1880-1910
1901		02 Kristín Guðmundsdóttir 1841 Ráðskona, á skrá: 1880-1906
1901		03 Guðfinna Guðmundsdóttir 1849 Vinnukona, á skrá: 1880-1913
1901		04 Jónína Jónsdóttir 1859 Vinnukona, á skrá: 1880-1919
1901		05 Guðmundur Jón Halld. Bened.son 1886, vinnumaður: 1886-1919
1901	Háls 2	01 Jón Matthíasson 1862 Húshjón, á skrá: 1887-1948
1901		02 Matthildur Guðrún Sigmundsdóttir 1866 Húsfreyja, á skrá: 1880-1915
1901		03 Sigríður Jóna Jónsdóttir 1890 Barn húsbæ., á skrá: 1891-1909
1901		04 Pétur Guðmundur Jónsson 1891 Barn húsbæ., á skrá: 1891-1909
1901		05 Valdís Ragnheiður Jónsdóttir 1892 Barn húsbæ., á skrá: 1892-1912
1901		06 Metta Ingibj. Guðmunda Jónsd. 1895 Barn húsbæ., á skrá: 1895-1905
1901		07 Solveig Jónsdóttir 1899 Barn húsbæ., á skrá: 1899-1917
1901		08 Benedikt Viggó Jónsson 1900 Barn húsbæ., á skrá: 1900-1915
1901		09 Valdís Jónsdóttir 1832 Móðir húsfreyju, á skrá: 1880-1912

**Árið 1902**

- 1902 Sæból 1
- 01 Oddur H.G. Gíslason 1857 Húsbóndi, á skrá: 1879-1906
- 1902 02 Jónína Sigurrós Jónsdóttir 1863 Húsfreyja, á skrá: 1881-1906
- 1902 03 Maja Guðrún Oddsdóttir 1884 Barn húsbæ., á skrá: 1889-1906
- 1902 04 Gísli Magnús Oddsson 1886 Barn húsbæ., á skrá: 1886-1906
- 1902 05 Jón Sigurður Oddsson 1887 Barn húsbæ., á skrá: 1887-1906
- 1902 06 Sigríður Henrietta Oddsdóttir 1889 Barn húsbæ., á skrá: 1889-1906
- 1902 07 Guðmundur Hagalín Oddsson 1891 Barn húsbæ., á skrá: 1891-1906
- 1902 08 Hólmfríður Sigurrós Oddsdóttir 1896 Barn húsbæ., á skrá: 1896-1910
- 1902 09 Gunnþórunn Oddsdóttir 1901 Barn húsbæ., á skrá: 1901-1906
- 1902 10 Gísli Jónsson 1824 Faðir húsbónda, á skrá: 1879-1906
- 1902 11 Maren Oddsdóttir 1832 Móðir húsbónda, á skrá: 1879-1915
- 1902 12 **Ólafur Jón Guðmundsson** 1853 Lausamaður, á skrá: 1885-1914
- 1902 13 **Guðrún Guðbjörg Jónsdóttir 1863** Vinnukona, á skrá: 1879-1908
- 1902 Sæból 2
- 01 Jón Bjarnason (1) 1869 Húsbóndi, á skrá: 1880-1924
- 1902 02 **Sveinfríður Sigmundsdóttir 1862** Húsfreyja, á skrá: 1880-1946
- 1902 03 Rósamunda Guðný Jónsdóttir 1894 Barn húsbæ., á skrá: 1894-1948
- 1902 04 Jón Sveinn Jónsson 1900 Barn húsbæ., á skrá: 1900-1948
- 1902 05 Halldór Matthías Jónsson 1897 Barn húsbæ., á skrá: 1897-1915
- 1902 06 Jónína Þuríður Jónsdóttir 1885 Barn húsbæ., á skrá: 1885-1923
- 1902 07 Kristjana Jónsdóttir 1845 Ómagi, á skrá: 1880-1922
- 1902 08 Sigurður Ólafsson 1864 Húshjón, á skrá: 1884-1907
- 1902 09 Dagbjört Helga Jónsdóttir 1864 Húshjón, á skrá: 1879-1913
- 1902 10 Oddný Sigurrós Sigurðardóttir 1890 Barn húshjóna, á skrá: 1890-1913
- 1902 11 Rafn Alexander Sigurðsson 1894 Barn húshjóna, á skrá: 1894-1910
- 1902 12 Ólafur Sigurðsson 1894 Barn húshjóna, á skrá: 1896-1918
- 1902 Álfadalur 1
- 01 Davíð Davíðsson 1856 Húsbóndi, á skrá: 1890-1934
- 1902 02 Jóhanna Kristín Jónsdóttir 1856 Húsfreyja, á skrá: 1881-1948
- 1902 03 Vilborg Eirný Davíðsdóttir 1887 Barn húsbæ., á skrá: 1890-1912
- 1902 04 Kristján Þórarinn Davíðsson 1889 Barn húsbæ., á skrá: 1890-1948
- 1902 05 Guðjón Finnur Davíðsson 1891 Barn húsbæ., á skrá: 1891-1948
- 1902 06 Jóhannes Davíðsson 1893 Barn húsbæ., á skrá: 1893-1948
- 1902 07 Guðbergur Davíðsson 1896 Barn húsbæ., á skrá: 1897-1945
- 1902 08 Jón Vigfús Þórður Jónsson 1878 Vinnumaður, á skrá: 1880-1904
- 1902 09 Guðrún Jónsdóttir (3) 1857 Vinnukona, á skrá: 1890-1906
- 1902 10 Kristín Sigríður Þorláksdóttir 1875 Vinnukona, á skrá: 1890-1930
- 1902 11 Jón Ólafsson 1836 Vinnukona, á skrá: 1890-1906
- 1902 12 Vilborg Sigurðardóttir 1836 Húshjón, á skrá: 1890-1906
- 1902 Álfadalur 2
- 01 Jóhannes Jónsson 1843 Húsbóndi, á skrá: 1880-1913
- 1902 02 Ríkey Eiríksdóttir 1850 Húsfreyja, á skrá: 1880-1913
- 1902 03 Kristín Ólafía Jóhannesdóttir 1878 Barn húsbæ., á skrá: 1885-1902
- 1902 04 Guðmundur Engilbert Jóhannesson 1880 Barn húsbæ., á skrá: 1880-1910
- 1902 05 Eiríkur Jóhannesson 1886 Barn húsbæ., á skrá: 1886-1904
- 1902 06 Jens Greipur Jóhannesson 1883 Barn húsbæ., á skrá: 1884-1910

1902		07 Gróa Rósinkransa Jóhannesdóttir 1890 Barn húsbæ., á skrá: 1891-1904
1902		08 Hildur Guðrún Kristín Jóhannesdóttir 1891 Barn húsbæ., á skrá: 1891-1904
1902		09 Kristján Hákon Jóhannesson 1893 Barn húsbæ., á skrá: 1893-1912
1902	Villingadalur 1	01 Guðmundur Jón Sigmundsson 1853 Húsbóndi, á skrá: 1880-1925
1902		02 Jakobína Sigríður Jónsdóttir 1868 Húsfreyja, á skrá: 1880-1928
1902		03 Jónína Guðmunda Guðmundsdóttir 1888 Barn húsbæ., á skrá: 1888-1914
1902		04 Jónfríður Margr. Halldóra Guðmd. 1890 Barn húsbæ., á skrá: 1891-1923
1902		05 Sigurður Andrés Guðmundsson 1891 Barn húsbæ., á skrá: 1891-1924
1902		06 Kristján Guðmundsson 1892 Barn húsbæ., á skrá: 1892-1923
1902		07 Guðmundur Hagalín Guðmundsson 1895 Barn húsbæ., á skrá: 1895-1918
1902		08 Guðjón Guðmundsson 1898 Barn húsbæ., á skrá: 1898-1935
1902		09 Matthías Guðbjartur Guðmundsson 1899 Barn húsbæ., á skrá: 1899-1924
1902		10 Guðrún Karólína Guðmundsdóttir 1901 Barn húsbæ., á skrá: 1901-1921
1902		11 Jón Halldór Guðmundsson 1902 Barn húsbæ., á skrá: 1902-1912
1902		12 María Guðmundsdóttir 1834 Vinnukona, á skrá: 1880-1906
1902	Brekka 1	01 <b>Rakel Sigurðardóttir 1853</b> Húsfreyja, á skrá: 1888-1946
1902		02 Gratiana Sigríður Guðjónsdóttir 1884 Barn húsbæ., á skrá: 1888-1902
1902		03 Hansína Guðrún Guðjónsdóttir 1887 Barn húsbæ., á skrá: 1888-1946
1902		04 Halldóra Guðjónsdóttir 1886 Barn húsbæ., á skrá: 1888-1906
1902		05 Hjaltlína Margrét Guðjónsdóttir 1890 Barn húsbæ., á skrá: 1891-1948
1902		06 Guðjón Jörundsson 1894 Fósturbarn, á skrá: 1894-1918
1902		07 Guðbjartur Jónsson 1857 Ráðsmaður, á skrá: 1880-1921
1902		08 Jón Eiríksson 1880 Vinnumaður, á skrá: 1898-1904
1902		09 Guðmundur Ingibjartur Sigurðsson 1883 Vinnumaður, á skrá: 1884-1905
1902		10 Ingibjörg Ísleifsdóttir 1837 Vinnukona, á skrá: 1888-1905
1902		11 Jóhanna Bjarnadóttir 1844 Vinnukona, á skrá: 1888-1902
1902		12 Ósk Puríður Guðbjartsdóttir 1898 Tökubarn, á skrá: 1899-1903
1902		13 Jón Pálmi Þorbjörnsson 1899 Fósturbarn, á skrá: 1899-1918
1902		14 Þorbjörn Guðmundsson 1864 Húshjón, á skrá: 1887-1907
1902		15 Kristín Jónína Sigmundsdóttir 1868 Húshjón, á skrá: 1880-1907
1902		16 Jónasína María Þorbjörnsdóttir 1897 Barn húshjóna, á skrá: 1897-1907
1902		17 Jörundur Kristófer Ebenezer 1862 Húshjón, á skrá: 1891-1926
1902		18 Sigríður Árnadóttir 1873 Húshjón, á skrá: 1883-1926
1902		19 Ebeneser Guðmundur Jörundsson 1895 Barn húshjóna, á skrá: 1895-1903
1902		20 Ingibjörg Sigríður Jörundsdóttir 1896 Barn húshjóna, á skrá: 1896-1923
1902		21 Rakel Katrín Jóna Jörundsdóttir 1900 Barn húshjóna, á skrá: 1900-1935
1902		22 Gísli Guðbjartur Jörundsson 1902 Barn húshjóna, á skrá: 1902-1920
1902		23 Sigríður Gísladóttir 1892 Léttingur, á skrá: 1892-1903
1902		24 <b>Guðrún Jóna Sakaríasdóttir 1854</b> Húskona, á skrá: 1885-1945
1902		25 Zakarías Guðm. Ágúst Guðms. 1885 Barn húskonu, á skrá: 1885-1948
1902	Hraun 1	01 Eiríkur Guðbjartur Sigmundsson 1860 Húsbóndi, á skrá: 1880-1904
1902		02 Sigríður Jóhanna Jónsdóttir 1860 Húsfreyja, á skrá: 1880-1904
1902		03 Guðjóna Jensína Hildur Eiríksdóttir 1887 Barn húsbæ., á skrá: 1887-1904
1902		04 Halldór Guðmundur Marías Eiríksson 1889 Barn húsbæ., á skrá: 1889-1904



1902	05 Ragnheiður Eiríksdóttir 1891 Barn húsbæ., á skrá: 1891-1904
1902	06 Þuríður Ingibjörg Guðjónsdóttir 1894 Fósturbarn, á skrá: 1894-1904
1902	07 Halldór Sigurjón Guðmundsson 1888 Léttingur, á skrá: 1894-1909
1902	08 Bjarney Guðmundsdóttir 1886 Vinnukona, á skrá: 1887-1922
1902	09 Sigmundur Sveinsson 1833 Faðir húsbónda, á skrá: 1880-1904
1902	10 Þuríður Eiríksdóttir 1830 Móðir húsbónda, á skrá: 1880-1904
1902	11 Ragnheiður Halldórsdóttir 1826 Móðir húsfreyju, á skrá: 1880-1904
1902	12 Sigmundur Jónsson 1886 Vinnumaður, á skrá: 1886-1948
1902	13 <b>Jóhannes Evgen Guðmundsson 1870</b> Vinnuhjón, á skrá: 1880-1904
1902	14 Valgerður Margrét Guðbjartsdóttir 1877 Vinnuhjón, á skrá: 1880-1904
1902	15 Sigríður Jóhanna Jónína Jóhd. 1902 Barn vinnuhjóna, á skrá: 1902-1904
1902	16 <b>Benedikt Guðmundsson 1862</b> Vinnumaður, á skrá: 1895-1904
1902	17 Guðmundur Ragnar Benediktsson 1899 Barn hjúa, á skrá: 1899-1904
1902 Háls 1	01 Jón Matthíasson 1862 Húsbóndi, á skrá: 1887-1948

1902	02 Matthildur Guðrún Sigmundsdóttir 1866 Húsfreyja, á skrá: 1880-1915
1902	03 Sigríður Jóna Jónsdóttir 1890 Barn húsbæ., á skrá: 1891-1909
1902	04 Pétur Guðmundur Jónsson 1891 Barn húsbæ., á skrá: 1891-1909
1902	05 Valdís Ragnheiður Jónsdóttir 1892 Barn húsbæ., á skrá: 1892-1912
1902	06 Metta Ingibj. Guðmunda Jónsd. 1895 Barn húsbæ., á skrá: 1895-1905
1902	07 Benedikt Viggó Jónsson 1900 Barn húsbæ., á skrá: 1900-1915
1902	08 Sveinn Ólafur Jónsson 1902 Barn húsbæ., á skrá: 1902-1927
1902	09 Valdís Jónsdóttir 1832 Móðir húsfreyju, á skrá: 1880-1912

1902 Háls 2	01 <b>Bjarni Guðmundsson 1842</b> Húsbóndi, á skrá: 1880-1910
1902	02 Kristín Guðmundsdóttir 1841 Ráðskona, á skrá: 1880-1906
1902	03 Guðfinna Guðmundsdóttir 1849 Vinnukona, á skrá: 1880-1913
1902	04 Jónína Jónsdóttir 1859 Vinnukona, á skrá: 1880-1919
1902	05 Guðmundur Jón Halld. Bened.son 1886 Vinnumaður, á skrá: 1886-1919

## **Árið 1903**

1903 Sæból 1	01 Oddur H.G. Gíslason 1857 Húsbóndi, á skrá: 1879-1906
1903	02 Jónína Sigurrós Jónsdóttir 1863 Húsfreyja, á skrá: 1881-1906
1903	03 Maja Guðrún Oddsdóttir 1884 Barn húsbæ., á skrá: 1889-1906
1903	04 Gísli Magnús Oddsson 1886 Barn húsbæ., á skrá: 1886-1906
1903	05 Jón Sigurður Oddsson 1887 Barn húsbæ., á skrá: 1887-1906
1903	06 Sigríður Henrietta Oddsdóttir 1889 Barn húsbæ., á skrá: 1889-1906
1903	07 Guðmundur Hagalín Oddsson 1891 Barn húsbæ., á skrá: 1891-1906
1903	08 Hólmsfríður Sigurrós Oddsdóttir 1896 Barn húsbæ., á skrá: 1896-1910
1903	09 Gunnþórunn Oddsdóttir 1901 Barn húsbæ., á skrá: 1901-1906
1903	10 Gísli Jónsson 1824 Faðir húsbónda, á skrá: 1879-1906
1903	11 Maren Oddsdóttir 1832 Móðir húsbónda, á skrá: 1879-1915
1903	12 <b>Ólafur Jón Guðmundsson</b> 1853 Lausamaður, á skrá: 1885-1914
1903	13 <b>Guðrún Guðbjörg Jónsdóttir 1863</b> Vinnukona, á skrá: 1879-1908

1903 Sæból 2	01 Jón Bjarnason (1) 1869 Húsbóndi, á skrá: 1880-1924
1903	02 <b>Sveinfríður Sigmundsdóttir 1862</b> Húsfreyja, á skrá: 1880-1946
1903	03 Rósamunda Guðný Jónsdóttir 1894 Barn húsbæ., á skrá: 1894-1948

1903		04 Halldór Matthías Jónsson 1897 Barn húsbæ., á skrá: 1897-1915
1903		05 Jón Sveinn Jónsson 1900 Barn húsbæ., á skrá: 1900-1948
1903		06 Jónína Puríður Jónsdóttir 1885 Barn húsbæ., á skrá: 1885-1923
1903		07 Halldóra Bjarnadóttir 1895 Tökubarn, á skrá: 1902-1909
1903		08 Kristjana Jónsdóttir 1845 Á framfæri, á skrá: 1880-1922
1903		09 Sigurður Ólafsson 1864 Húshjón, á skrá: 1884-1907
1903		10 Dagbjört Helga Jónsdóttir 1864 Húshjón, á skrá: 1879-1913
1903		11 Oddný Sigurrós Sigurðardóttir 1890 Barn húshjóna, á skrá: 1890-1913
1903		12 Rafn Alexander Sigurðsson 1894 Barn húshjóna, á skrá: 1894-1910
1903		13 Ólafur Sigurðsson 1894 Barn húshjóna, á skrá: 1896-1918
1903	Álfadalur 1	01 Davíð Davíðsson 1856 Húsbóndi, á skrá: 1890-1934
1903		02 Jóhanna Kristín Jónsdóttir 1856 Húsfreyja, á skrá: 1881-1948
1903		03 Kristján Þórarinn Davíðsson 1889 Barn húsbæ., á skrá: 1890-1948
1903		04 Guðjón Finnur Davíðsson 1891 Barn húsbæ., á skrá: 1891-1948
1903		05 Jóhannes Davíðsson 1893 Barn húsbæ., á skrá: 1893-1948
1903		06 Guðbergur Davíðsson 1896 Barn húsbæ., á skrá: 1897-1945
1903		07 Jón Vigfús Þórður Jónsson 1878 Vinnumaður, á skrá: 1880-1904
1903		08 Guðrún Jónsdóttir (3) 1857 Vinnukona, á skrá: 1890-1906
1903		09 Kristín Sigríður Þorláksdóttir 1875 Vinnukona, á skrá: 1890-1930
1903		10 Jón Ólafsson 1836 Vinnumaður, á skrá: 1890-1906
1903		11 Vilborg Sigurðardóttir 1836 Húshjón, á skrá: 1890-1906
1903	Álfadalur 2	01 Jóhannes Jónsson 1843 Húsbóndi, á skrá: 1880-1913
1903		02 Ríkey Eiríksdóttir 1850 Húsfreyja, á skrá: 1880-1913
1903		03 Guðmundur Engilbert Jóhannesson 1880 Barn húsbæ., á skrá: 1880-1910
1903		04 Eiríkur Jóhannesson 1886 Barn húsbæ., á skrá: 1886-1904
1903		05 Jens Greipur Jóhannesson 1883 Barn húsbæ., á skrá: 1884-1910
1903		06 Gróa Rósinkransa Jóhannesdóttir 1890 Barn húsbæ., á skrá: 1891-1904
1903		07 Hildur Guðrún Kristín Jóhannesdóttir 1891 Barn húsbæ., á skrá: 1891-1904
1903		08 Kristján Hákon Jóhannesson 1893 Barn húsbæ., á skrá: 1893-1912
1903		09 María Guðmundsdóttir 1834 Vinnukona, á skrá: 1880-1906
1903	Villingadalur 1	01 Guðmundur Jón Sigmundsson 1853 Húsbóndi, á skrá: 1880-1925
1903		02 Jakobína Sigríður Jónsdóttir 1868 Húsfreyja, á skrá: 1880-1928
1903		03 Jónína Guðmunda Guðmundsdóttir 1888 Barn húsbæ., á skrá: 1888-1914
1903		04 Jónfríður Margr. Halldóra Guðmd. 1890 Barn húsbæ., á skrá: 1891-1923
1903		05 Sigurður Andrés Guðmundsson 1891 Barn húsbæ., á skrá: 1891-1924
1903		06 Kristján Guðmundsson 1892 Barn húsbæ., á skrá: 1892-1923
1903		07 Guðmundur Hagalín Guðmundsson 1895 Barn húsbæ., á skrá: 1895-1918
1903		08 Guðjón Guðmundsson 1898 Barn húsbæ., á skrá: 1898-1935
1903		09 Matthías Guðbjartur Guðmundsson 1899 Barn húsbæ., á skrá: 1899-1924
1903		10 Guðrún Karólína Guðmundsdóttir 1901 Barn húsbæ., á skrá: 1901-1921
1903		11 Jón Halldór Guðmundsson 1902 Barn húsbæ., á skrá: 1902-1912
1903	Brekka 1	01 <b>Rakel Sigurðardóttir 1853</b> Húsfreyja, á skrá: 1888-1946
1903		02 Hansína Guðrún Guðjónsdóttir 1887 Barn húsbæ., á skrá: 1888-1946
1903		03 Halldóra Guðjónsdóttir 1886 Barn húsbæ., á skrá: 1888-1906

1903		04 Hjaltlína Margrét Guðjónsdóttir 1890 Barn húsbæ., á skrá: 1891-1948
1903		05 Guðjón Jörundsson 1894 Fósturbarn, á skrá: 1894-1918
1903		06 Guðbjartur Jónsson 1857 Ráðsmaður, á skrá: 1880-1921
1903		07 Jón Eiríksson 1880 Vinnumaður, á skrá: 1898-1904
1903		08 Guðmundur Ingibjartur Sigurðsson 1883 Vinnumaður, á skrá: 1884-1905
1903		09 Ingibjörg Ísleifsdóttir 1837 Vinnukona, á skrá: 1888-1905
1903		10 Ósk Puríður Guðbjartsdóttir 1898 Tökubarn, á skrá: 1899-1903
1903		11 Jón Pálmi Þorbjörnsson 1899 Fósturbarn, á skrá: 1899-1918
1903		12 Þorbjörn Guðmundsson 1864 Húshjón, á skrá: 1887-1907
1903		13 Kristín Jónína Sigmundsdóttir 1868 Húshjón, á skrá: 1880-1907
1903		14 Jónasína María Þorbjörnsdóttir 1897 Barn húshjóna, á skrá: 1897-1907
1903		15 Janus Sigurður Þorbjörnsson 1903 Barn húshjóna, á skrá: 1903-1907
1903	Brekka 2	01 Jörundur Kristófer Ebenezer 1862 Húsbóndi, á skrá: 1891-1926
1903		02 Sigríður Árnadóttir 1873 Húsfreyja, á skrá: 1883-1926
1903		03 Ebeneser Guðmundur Jörundsson 1895 Barn húsbæ., á skrá: 1895-1903
1903		04 Ingibjörg Sigríður Jörundsdóttir 1896 Barn húsbæ., á skrá: 1896-1923
1903		05 Rakel Katrín Jóna Jörundsdóttir 1900 Barn húsbæ., á skrá: 1900-1935
1903		06 Gísli Guðbjartur Jörundsson 1902 Barn húsbæ., á skrá: 1902-1920
1903		07 Árni Sigurjón Jörundsson 1903 Barn húsbæ., á skrá: 1903-1919
1903		08 Sigríður Gísladóttir 1892 Léttingur, á skrá: 1892-1903
1903		09 <b>Guðrún Jóna Sakaríasdóttir 1854</b> Húskona, á skrá: 1885-1945
1903		10 Zakarías Guðm. Ágúst Guðms. 1885 Barn húskonu, á skrá: 1885-1948
1903	Hraun 1	01 Eiríkur Guðbjartur Sigmundsson 1860 Húsbóndi, á skrá: 1880-1904
1903		02 Sigríður Jóhanna Jónsdóttir 1860 Húsfreyja, á skrá: 1880-1904
1903		03 Guðjóna Jensína Hildur Eiríksdóttir 1887 Barn húsbæ., á skrá: 1887-1904
1903		04 Halldór Guðmundur Marías Eiríksson 1889 Barn húsbæ., á skrá: 1889-1904
1903		05 Ragnheiður Eiríksdóttir 1891 Barn húsbæ., á skrá: 1891-1904
1903		06 Puríður Ingibjörg Guðjónsdóttir 1894 Fósturbarn, á skrá: 1894-1904
1903		07 Halldór Sigurjón Guðmundsson 1888 Léttingur, á skrá: 1894-1909
1903		08 Bjarney Guðmundsdóttir 1886 Vinnukona, á skrá: 1887-1922
1903		09 Vilborg Eirný Davíðsdóttir 1887 Vinnukona, á skrá: 1890-1912
1903		10 Sigmundur Sveinsson 1833 Faðir húsbónnda, á skrá: 1880-1904
1903		11 Puríður Eiríksdóttir 1830 Móðir húsbónnda, á skrá: 1880-1904
1903		12 Ragnheiður Halldórsdóttir 1826 Móðir húsfreyju, á skrá: 1880-1904
1903		13 Sigmundur Jónsson 1886 Vinnumaður, á skrá: 1886-1948
1903		14 <b>Jóhannes Evgen Guðmundsson 1870</b> Húshjón, á skrá: 1880-1904
1903		15 Valgerður Margrét Guðbjartsdóttir 1877 Húshjón, á skrá: 1880-1904
1903		16 Sigríður Jóhanna Jónína Jóhd. 1902 Barn húshjóna, á skrá: 1902-1904
1903		17 <b>Benedikt Guðmundsson 1862</b> Vinnumaður, á skrá: 1895-1904
1903		18 Guðmundur Ragnar Benediktsson 1899 Barn hjúa, á skrá: 1899-1904
1903	Háls 1	01 Jón Matthíasson 1862 Húsbóndi, á skrá: 1887-1948
1903		02 Matthildur Guðrún Sigmundsdóttir 1866 Húsfreyja, á skrá: 1880-1915
1903		03 Sigríður Jóna Jónsdóttir 1890 Barn húsbæ., á skrá: 1891-1909
1903		04 Pétur Guðmundur Jónsson 1891 Barn húsbæ., á skrá: 1891-1909

1903	05 Metta Ingibj. Guðmunda Jónsd. 1895 Barn húsbæ., á skrá: 1895-1905
1903	06 Solveig Jónsdóttir 1899 Barn húsbæ., á skrá: 1899-1917
1903	07 Benedikt Viggó Jónsson 1900 Barn húsbæ., á skrá: 1900-1915
1903	08 Sveinn Ólafur Jónsson 1902 Barn húsbæ., á skrá: 1902-1927
1903	09 Jón Guðmundur Jónsson 1903 Barn húsbæ., á skrá: 1903-1946
1903	10 Valdís Jónsdóttir 1832 Móðir húsfreyju, á skrá: 1880-1912
1903 Háls 2	01 <b>Bjarni Guðmundsson 1842</b> Húsbóndi, á skrá: 1880-1910
1903	02 Guðmundur Jón Halld. Bened.son 1886 Vinnumaður, á skrá: 1886-1919
1903	03 Kristín Guðmundsdóttir 1841 Ráðskona, á skrá: 1880-1906
1903	04 Guðfinna Guðmundsdóttir 1849 Vinnukona, á skrá: 1880-1913
1903	05 Jónína Jónsdóttir 1859 Vinnukona, á skrá: 1880-1919
<b>Árið 1904</b>	
1904 Sæból 1	01 Oddur H.G. Gíslason 1857 Húsbóndi, á skrá: 1879-1906
1904	02 Jónína Sigurrós Jónsdóttir 1863 Húsfreyja, á skrá: 1881-1906
1904	03 Maja Guðrún Oddsdóttir 1884 Barn húsbæ., á skrá: 1889-1906
1904	04 Gísli Magnús Oddsson 1886 Barn húsbæ., á skrá: 1886-1906
1904	05 Jón Sigurður Oddsson 1887 Barn húsbæ., á skrá: 1887-1906
1904	06 Sigríður Henrietta Oddsdóttir 1889 Barn húsbæ., á skrá: 1889-1906
1904	07 Guðmundur Hagalín Oddsson 1891 Barn húsbæ., á skrá: 1891-1906
1904	08 Hólmfríður Sigurrós Oddsdóttir 1896 Barn húsbæ., á skrá: 1896-1910
1904	09 Gunnþórunn Oddsdóttir 1901 Barn húsbæ., á skrá: 1901-1906
1904	10 Gísli Jónsson 1824 Faðir húsbónnda, á skrá: 1879-1906
1904	11 Maren Oddsdóttir 1832 Móðir húsbónnda, á skrá: 1879-1915
1904	12 Ólafía Geirmundsdóttir 1877 Vinnukona, á skrá: 1890-1913
1904	13 <b>Ólafur Jón Guðmundsson</b> 1853 Lausamaður, á skrá: 1885-1914
1904 Sæból 2	01 Jón Bjarnason (1) 1869 Húsbóndi, á skrá: 1880-1924
1904	02 <b>Sveinfríður Sigmundsdóttir 1862</b> Húsfreyja, á skrá: 1880-1946
1904	03 Rósamunda Guðný Jónsdóttir 1894 Barn húsbæ., á skrá: 1894-1948
1904	04 Halldór Matthías Jónsson 1897 Barn húsbæ., á skrá: 1897-1915
1904	05 Jón Sveinn Jónsson 1900 Barn húsbæ., á skrá: 1900-1948
1904	06 Kristjana Jónsdóttir 1845 Á framfæri, á skrá: 1880-1922
1904	07 Sigurður Ólafsson 1864 Húshjón, á skrá: 1884-1907
1904	08 Dagbjört Helga Jónsdóttir 1864 Húshjón, á skrá: 1879-1913
1904	09 Oddný Sigurrós Sigurðardóttir 1890 Barn húshjóna, á skrá: 1890-1913
1904	10 Ólafía Sigurðardóttir 1898 Barn húshjóna, á skrá: 1900-1913
1904	11 Þorbjörn Guðmundsson 1864 Húshjón, á skrá: 1887-1907
1904	12 Kristín Jónína Sigmundsdóttir 1868 Húshjón, á skrá: 1880-1907
1904	13 Jónasína María Þorbjörnsdóttir 1897 Barn húshjóna, á skrá: 1897-1907
1904	14 Janus Sigurður Þorbjörnsson 1903 Barn húshjóna, á skrá: 1903-1907
1904 Álfadalur 1	01 Davíð Davíðsson 1856 Húsbóndi, á skrá: 1890-1934
1904	02 Jóhanna Kristín Jónsdóttir 1856 Húsfreyja, á skrá: 1881-1948
1904	03 Kristján Þórarinn Davíðsson 1889 Barn húsbæ., á skrá: 1890-1948
1904	04 Guðjón Finnur Davíðsson 1891 Barn húsbæ., á skrá: 1891-1948
1904	05 Jóhannes Davíðsson 1893 Barn húsbæ., á skrá: 1893-1948

1904		06 Guðbergur Davíðsson 1896 Barn húsbæ., á skrá: 1897-1945
1904		07 Jón Vigfús Þórður Jónsson 1878 Vinnumaður, á skrá: 1880-1904
1904		08 Guðrún Jónsdóttir (3) 1857 Vinnukona, á skrá: 1890-1906
1904		09 Kristín Sigríður Þorláksdóttir 1875 Vinnukona, á skrá: 1890-1930
1904		10 Jón Ólafsson 1836 Húshjón, á skrá: 1890-1906
1904		11 Vilborg Sigurðardóttir 1836 Húshjón, á skrá: 1890-1906
1904	Álfadalur 2	01 Jóhannes Jónsson 1843 Húsbóndi, á skrá: 1880-1913
1904		02 Ríkey Eiríksdóttir 1850 Húsfreyja, á skrá: 1880-1913
1904		03 Eiríkur Jóhannesson 1886 Barn húsbæ., á skrá: 1886-1904
1904		04 Jens Greipur Jóhannesson 1883 Barn húsbæ., á skrá: 1884-1910
1904		05 Gróa Rósinkransa Jóhannesdóttir 1890 Barn húsbæ., á skrá: 1891-1904
1904		06 Hildur Guðrún Kristín Jóhannesdóttir 1891 Barn húsbæ., á skrá: 1891-1904
1904		07 Kristján Hákon Jóhannesson 1893 Barn húsbæ., á skrá: 1893-1912
1904		08 Árni Sigurjón Jörundsson 1903 Vinnukona, á skrá: 1903-1919
1904	Villingadalur 1	01 Guðmundur Jón Sigmundsson 1853 Húsbóndi, á skrá: 1880-1925
1904		02 Jakobína Sigríður Jónsdóttir 1868 Húsfreyja, á skrá: 1880-1928
1904		03 Jónína Guðmunda Guðmundsdóttir 1888 Barn húsbæ., á skrá: 1888-1914
1904		04 Jónfríður Margr. Halldóra Guðmd. 1890 Barn húsbæ., á skrá: 1891-1923
1904		05 Sigurður Andrés Guðmundsson 1891 Barn húsbæ., á skrá: 1891-1924
1904		06 Kristján Guðmundsson 1892 Barn húsbæ., á skrá: 1892-1923
1904		07 Guðmundur Hagalín Guðmundsson 1895 Barn húsbæ., á skrá: 1895-1918
1904		08 Guðjón Guðmundsson 1898 Barn húsbæ., á skrá: 1898-1935
1904		09 Matthías Guðbjartur Guðmundsson 1899 Barn húsbæ., á skrá: 1899-1924
1904		10 Guðrún Karólína Guðmundsdóttir 1901 Barn húsbæ., á skrá: 1901-1921
1904		11 Jón Halldór Guðmundsson 1902 Barn húsbæ., á skrá: 1902-1912
1904		12 María Guðmundsdóttir 1904 Barn húsbæ., á skrá: 1904-1923
1904	Brekka 1	01 Brynjólfur Einarsson 1874 Húsbóndi, á skrá: 1881-1948
1904		02 Sigríður Guðrún Brynjólfsdóttir 1881 Húsfreyja, á skrá: 1894-1948
1904		03 Brynjólfur Brynjólfsson 1846 Faðir húsfreyju, á skrá: 1894-1907
1904		04 Jónína Þóra Árnadóttir 1848 Móðir húsfreyju, á skrá: 1894-1945
1904		05 Einar Brynjólfsson 1841 Faðir húsbónnda, á skrá: 1881-1928
1904		06 Árni Kristján Brynjólfsson 1887 Vinnumaður, á skrá: 1894-1946
1904		76 Kristján Guðmundsson 1893 Smali, á skrá: 1893-1925
1904	Brekka 2	01 <b>Rakel Sigurðardóttir 1853</b> Húsfreyja, á skrá: 1888-1946
1904		02 Hansína Guðrún Guðjónsdóttir 1887 Barn húsbæ., á skrá: 1888-1946
1904		03 Hjaltlína Margrét Guðjónsdóttir 1890 Barn húsbæ., á skrá: 1891-1948
1904		04 Halldóra Guðjónsdóttir 1886 Barn húsbæ., á skrá: 1888-1906
1904		05 Guðbjartur Jónsson 1857 Ráðsmaður, á skrá: 1880-1921
1904		06 Guðjón Jörundsson 1894 Tökubarn, á skrá: 1894-1918
1904		07 Jón Pálmi Þorbjörnsson 1899 Tökubarn, á skrá: 1899-1918
1904		08 Jón Eiríksson 1880 Vinnumaður, á skrá: 1898-1904
1904		09 Ingibjörg Ísleifsdóttir 1837 Vinnukona, á skrá: 1888-1905
1904		10 <b>Guðrún Jóna Sakaríasdóttir 1854</b> Lausakona, á skrá: 1885-1945
1904		11 Zakarías Guðm. Ágúst Guðms. 1885 Barn lausakonu, á skrá: 1885-1948

1904		12 Solveig Jónsdóttir 1899 Fósturbarn, á skrá: 1899-1917
1904	Hraun 1	01 Eiríkur Guðbjartur Sigmundsson 1860 Húsbóndi, á skrá: 1880-1904
1904		02 Sigríður Jóhanna Jónsdóttir 1860 Húsfreyja, á skrá: 1880-1904
1904		03 Guðjóna Jensína Hildur Eiríksdóttir 1887 Barn húsbæ., á skrá: 1887-1904
1904		04 Halldór Guðmundur Marías Eiríksson 1889 Barn húsbæ., á skrá: 1889-1904
1904		05 Ragnheiður Eiríksdóttir 1891 Barn húsbæ., á skrá: 1891-1904
1904		06 Þuríður Ingibjörg Guðjónsdóttir 1894 Fósturbarn, á skrá: 1894-1904
1904		07 Halldór Sigurjón Guðmundsson 1888 Vinnupiltur, á skrá: 1894-1909
1904		08 Bjarney Guðmundsdóttir 1886 Vinnukona, á skrá: 1887-1922
1904		09 Vilborg Eirný Davíðsdóttir 1887 Vinnukona, á skrá: 1890-1912
1904		10 Sigmundur Sveinsson 1833 Faðir húsbónnda, á skrá: 1880-1904
1904		11 Þuríður Eiríksdóttir 1830 Móðir húsbónnda, á skrá: 1880-1904
1904		12 Ragnheiður Halldórsdóttir 1826 Móðir húsfreyju, á skrá: 1880-1904
1904		13 Sigmundur Jónsson 1886 Vinnumaður, á skrá: 1886-1948
1904		14 <b>Jóhannes Evgen Guðmundsson 1870</b> Húshjón, á skrá: 1880-1904
1904		15 Valgerður Margrét Guðbjartsdóttir 1877 Húshjón, á skrá: 1880-1904
1904		16 Sigríður Jóhanna Jónína Jóhd. 1902 Barn húshjóna, á skrá: 1902-1904
1904		17 Eiríkur Guðbjartur Jóhannesson 1904 Barn húshjóna, á skrá: 1904-1904
1904		18 <b>Benedikt Guðmundsson 1862</b> Vinnumaður, á skrá: 1895-1904
1904		19 Guðmundur Ragnar Benediktsson 1899 Barn hjúa, á skrá: 1899-1904
1904	Háls 1	01 Jón Matthíasson 1862 Húsbóndi, á skrá: 1887-1948
1904		02 Matthildur Guðrún Sigmundsdóttir 1866 Húsfreyja, á skrá: 1880-1915
1904		03 Sigríður Jóna Jónsdóttir 1890 Barn húsbæ., á skrá: 1891-1909
1904		04 Pétur Guðmundur Jónsson 1891 Barn húsbæ., á skrá: 1891-1909
1904		05 Metta Ingibj. Guðmunda Jónsd. 1895 Barn húsbæ., á skrá: 1895-1905
1904		06 Benedikt Viggó Jónsson 1900 Barn húsbæ., á skrá: 1900-1915
1904		07 Sveinn Ólafur Jónsson 1902 Barn húsbæ., á skrá: 1902-1927
1904		08 Jón Guðmundur Jónsson 1903 Barn húsbæ., á skrá: 1903-1946
1904		09 Valdís Jónsdóttir 1832 Móðir húsfreyju, á skrá: 1880-1912
1904	Háls 2	01 <b>Bjarni Guðmundsson 1842</b> Húsbóndi, á skrá: 1880-1910
1904		02 Guðmundur Jón Halld. Bened.son 1886 Vinnumaður, á skrá: 1886-1919
1904		03 Kristín Guðmundsdóttir 1841 Ráðskona, á skrá: 1880-1906
1904		04 Guðfinna Guðmundsdóttir 1849 Vinnukona, á skrá: 1880-1913
1904		05 Jónína Jónsdóttir 1859 Vinnukona, á skrá: 1880-1919
<b>Árið 1905</b>		
1905	Sæból 1	01 Oddur H.G. Gíslason 1857 Húsbóndi, á skrá: 1879-1906
1905		02 Jónína Sigurrós Jónsdóttir 1863 Húsfreyja, á skrá: 1881-1906
1905		03 Maja Guðrún Oddsdóttir 1884 Barn húsbæ., á skrá: 1889-1906
1905		04 Gísli Magnús Oddsson 1886 Barn húsbæ., á skrá: 1886-1906
1905		05 Jón Sigurður Oddsson 1887 Barn húsbæ., á skrá: 1887-1906
1905		06 Sigríður Henrietta Oddsdóttir 1889 Barn húsbæ., á skrá: 1889-1906
1905		07 Guðmundur Hagalín Oddsson 1891 Barn húsbæ., á skrá: 1891-1906
1905		08 Hólmfríður Sigurrós Oddsdóttir 1896 Barn húsbæ., á skrá: 1896-1910

1905		09 Gunnþórunn Oddsdóttir 1901 Barn húsbæ., á skrá: 1901-1906
1905		10 Gísli Jónsson 1824 Faðir húsbónda, á skrá: 1879-1906
1905		11 Maren Oddsdóttir 1832 Móðir húsbónda, á skrá: 1879-1915
1905		12 Ólafía Geirmundsdóttir 1877 Vinnukona, á skrá: 1890-1913
1905		13 <b>Ólafur Jón Guðmundsson</b> 1853 Lausamaður, á skrá: 1885-1914
1905	Sæból 2	01 Jón Bjarnason (1) 1869 Húsbóndi, á skrá: 1880-1924
1905		02 <b>Sveinfríður Sigmundsdóttir 1862</b> Húsfreyja, á skrá: 1880-1946
1905		03 Jónína Puríður Jónsdóttir 1885 Barn húsbæ., á skrá: 1885-1923
1905		04 Rósamunda Guðný Jónsdóttir 1894 Barn húsbæ., á skrá: 1894-1948
1905		05 Halldór Matthías Jónsson 1897 Barn húsbæ., á skrá: 1897-1915
1905		06 Jón Sveinn Jónsson 1900 Barn húsbæ., á skrá: 1900-1948
1905		07 Kristjana Jónsdóttir 1845 Á framfæri, á skrá: 1880-1922
1905	Álfadalur 1	01 Davíð Davíðsson 1856 Húsbóndi, á skrá: 1890-1934
1905		02 Jóhanna Kristín Jónsdóttir 1856 Húsfreyja, á skrá: 1881-1948
1905		03 Vilborg Eirný Davíðsdóttir 1887 Barn húsbæ., á skrá: 1890-1912
1905		04 Kristján Þórarinn Davíðsson 1889 Barn húsbæ., á skrá: 1890-1948
1905		05 Guðjón Finnur Davíðsson 1891 Barn húsbæ., á skrá: 1891-1948
1905		06 Jóhannes Davíðsson 1893 Barn húsbæ., á skrá: 1893-1948
1905		07 Guðbergur Davíðsson 1896 Barn húsbæ., á skrá: 1897-1945
1905		08 Jón Ólafsson 1836 Fósturfaðir húsbónda, á skrá: 1890-1906
1905		09 Vilborg Sigurðardóttir 1836 Fósturforeldri húsbónda, á skrá: 1890-1906
1905		10 Guðrún Jónsdóttir (3) 1857 Vinnukona, á skrá: 1890-1906
1905		11 Kristín Sigríður Þorláksdóttir 1875 Vinnukona, á skrá: 1890-1930
1905		12 Þorbjörn Guðmundsson 1864 Húshjón, á skrá: 1887-1907
1905		13 Kristín Jónína Sigmundsdóttir 1868 Húshjón, á skrá: 1880-1907
1905		14 Jónasína María Þorbjörnsdóttir 1897 Barn húshjóna, á skrá: 1897-1907
1905		15 Janus Sigurður Þorbjörnsson 1903 Barn húshjóna, á skrá: 1903-1907
1905	Villingadalur 1	01 Guðmundur Jón Sigmundsson 1853 Húsbóndi, á skrá: 1880-1925
1905		02 Jakobína Sigríður Jónsdóttir 1868 Húsfreyja, á skrá: 1880-1928
1905		03 Jónína Guðmunda Guðmundsdóttir 1888 Barn húsbæ., á skrá: 1888-1914
1905		04 Jónfríður Margr. Halldóra Guðmd. 1890 Barn húsbæ., á skrá: 1891-1923
1905		05 Sigurður Andrés Guðmundsson 1891 Barn húsbæ., á skrá: 1891-1924
1905		06 Kristján Guðmundsson 1892 Barn húsbæ., á skrá: 1892-1923
1905		07 Guðmundur Hagalín Guðmundsson 1895 Barn húsbæ., á skrá: 1895-1918
1905		08 Guðjón Guðmundsson 1898 Barn húsbæ., á skrá: 1898-1935
1905		09 Matthías Guðbjartur Guðmundsson 1899 Barn húsbæ., á skrá: 1899-1924
1905		10 Guðrún Karólína Guðmundsdóttir 1901 Barn húsbæ., á skrá: 1901-1921
1905		11 Jón Halldór Guðmundsson 1902 Barn húsbæ., á skrá: 1902-1912
1905		12 María Guðmundsdóttir 1904 Barn húsbæ., á skrá: 1904-1923
1905	Brekka 1	01 Brynjólfur Einarsson 1874 Húsbóndi, á skrá: 1881-1948
1905		02 Sigríður Guðrún Brynjólfsdóttir 1881 Húsfreyja, á skrá: 1894-1948
1905		03 Einar Brynjólfsson 1841 Faðir húsbónda, á skrá: 1881-1928
1905		04 Brynjólfur Brynjólfsson 1846 Húsbóndi, á skrá: 1894-1907
1905		05 Jónína Þóra Árnadóttir 1848 Móðir húsfreyju, á skrá: 1894-1945

1905	06 Árni Kristján Brynjólfsson 1887 Vinnumaður, á skrá: 1894-1946
1905	07 Halldóra Guðjónsdóttir 1886 Vinnukona, á skrá: 1888-1906
1905	08 Elísabet Jónsdóttir 1890 Vinnukona, á skrá: 1902-1912
1905	09 Kristján Guðmundsson 1893 Vinnumaður, á skrá: 1893-1925
1905 Brekka 2	01 <b>Rakel Sigurðardóttir 1853</b> Húsfreyja, á skrá: 1888-1946
1905	02 Hansína Guðrún Guðjónsdóttir 1887 Barn húsbæ., á skrá: 1888-1946
1905	03 Hjaltína Margrét Guðjónsdóttir 1890 Barn húsbæ., á skrá: 1891-1948
1905	04 Guðjón Jörundsson 1894 Fósturbarn, á skrá: 1894-1918
1905	05 Jón Pálmi Þorbjörnsson 1899 Fósturbarn, á skrá: 1899-1918
1905	06 Guðbjartur Jónsson 1857 Ráðsmaður, á skrá: 1880-1921
1905	07 Ingibjörg Ísleifsdóttir 1837 Vinnukona, á skrá: 1888-1905
1905	08 <b>Guðrún Jóna Sakaríasdóttir 1854</b> Húskona, á skrá: 1885-1945
1905	09 Zakarías Guðm. Ágúst Guðms. 1885 Barn húskonu, á skrá: 1885-1948
1905	10 Solveig Jónsdóttir 1899 Fósturbarn, á skrá: 1899-1917
1905 Hraun 1	01 Bernharður Jónsson 1868 Húsbóndi, á skrá: 1879-1933
1905	02 Sigríður Sigurlína Finnsdóttir 1872 Húsfreyja, á skrá: 1905-1936
1905	03 Marsellíus Sig. Guðbr. Bernhs. 1897 Barn húsbæ., á skrá: 1905-1920
1905	04 Guðmundur Guðni Ingibjartur Bernh.s. 1899 Barn húsbæ., á skrá: 1905-1948
1905	05 Guðjón Rósinkrans Bernharðsson 1901 Barn húsbæ., á skrá: 1905-1919
1905	06 Finnur Guðni Bernharðsson 1902 Barn húsbæ., á skrá: 1905-1936
1905	07 Þorlákur Sigmundur Bernharðsson 1904 Barn húsbæ., á skrá: 1905-1940
1905	08 Finnur Eiríksson 1844 Faðir húsfreyju, á skrá: 1905-1925
1905	09 Guðný Guðnadóttir 1848 Móðir húsfreyju, á skrá: 1905-1934
1905	10 Guðmundur Jón Daníelsson 1891 Vinnumaður, á skrá: 1905-1907
1905	11 Kristín Jónsdóttir 1848 Vinnukona, á skrá: 1880-1931
1905 Háls 1	01 <b>Bjarni Guðmundsson 1842</b> Húsbóndi, á skrá: 1880-1910
1905	02 Kristín Guðmundsdóttir 1841 Systir bónda, á skrá: 1880-1906
1905	03 Guðfinna Guðmundsdóttir 1849 Systir bónda, á skrá: 1880-1913
1905	04 Jónína Jónsdóttir 1859 Vinnukona, á skrá: 1880-1919
1905	05 Guðmundur Jón Halld. Bened.son 1886 Barn hjúa, á skrá: 1886-1919
1905 Háls 2	01 Jón Matthíasson 1862 Húsbóndi, á skrá: 1887-1948
1905	02 Matthildur Guðrún Sigmundsdóttir 1866 Húsfreyja, á skrá: 1880-1915
1905	03 Sigríður Jóna Jónsdóttir 1890 Barn húsbæ., á skrá: 1891-1909
1905	04 Pétur Guðmundur Jónsson 1891 Barn húsbæ., á skrá: 1891-1909
1905	05 Metta Ingibj. Guðmunda Jónsd. 1895 Barn húsbæ., á skrá: 1895-1905
1905	06 Benedikt Viggó Jónsson 1900 Barn húsbæ., á skrá: 1900-1915
1905	07 Sveinn Ólafur Jónsson 1902 Barn húsbæ., á skrá: 1902-1927
1905	08 Þóra Lilja Jónsdóttir 1905 Barn húsbæ., á skrá: 1905-1928
1905	09 Valdís Jónsdóttir 1832 Móðir húsfreyju, á skrá: 1880-1912
<b>Árið 1906</b>	
1906 Sæból 1	01 Oddur H.G. Gíslason 1857 Húsbóndi, á skrá: 1879-1906
1906	02 Jónína Sigurrós Jónsdóttir 1863 Húsfreyja, á skrá: 1881-1906



1906		03 Maja Guðrún Oddsdóttir 1884 Barn húsbæ., á skrá: 1889-1906
1906		04 Gísli Magnús Oddsson 1886 Barn húsbæ., á skrá: 1886-1906
1906		05 Jón Sigurður Oddsson 1887 Barn húsbæ., á skrá: 1887-1906
1906		06 Sigríður Henrietta Oddsdóttir 1889 Barn húsbæ., á skrá: 1889-1906
1906		07 Guðmundur Hagalín Oddsson 1891 Barn húsbæ., á skrá: 1891-1906
1906		08 Hólmfríður Sigurrós Oddsdóttir 1896 Barn húsbæ., á skrá: 1896-1910
1906		09 Gunnþórunn Oddsdóttir 1901 Barn húsbæ., á skrá: 1901-1906
1906		10 Gísli Jónsson 1824 Faðir húsbónda, á skrá: 1879-1906
1906		11 Maren Oddsdóttir 1832 Móðir húsbónda, á skrá: 1879-1915
1906		12 <b>Ólafur Jón Guðmundsson</b> 1853 Vinnumaður, á skrá: 1885-1914
1906		13 Ólafía Geirmundsdóttir 1877 Vinnukona, á skrá: 1890-1913
1906	Sæból 2	01 Jón Bjarnason (1) 1869 Húsbóndi, á skrá: 1880-1924
1906		02 <b>Sveinfríður Sigmundsdóttir 1862</b> Húsfreyja, á skrá: 1880-1946
1906		03 Jónína Puríður Jónsdóttir 1885 Barn húsfreyju, á skrá: 1885-1923
1906		04 Rósamunda Guðný Jónsdóttir 1894 Barn húsbæ., á skrá: 1894-1948
1906		05 Halldór Matthías Jónsson 1897 Barn húsbæ., á skrá: 1897-1915
1906		06 Jón Sveinn Jónsson 1900 Barn húsbæ., á skrá: 1900-1948
1906		07 Kristjana Jónsdóttir 1845 Ómagi, á skrá: 1880-1922
1906	Álfadalur 1	01 Davíð Davíðsson 1856 Húsbóndi, á skrá: 1890-1934
1906		02 Jóhanna Kristín Jónsdóttir 1856 Húsfreyja, á skrá: 1881-1948
1906		03 Vilborg Eirný Davíðsdóttir 1887 Barn húsbæ., á skrá: 1890-1912
1906		04 Kristján Þórarinn Davíðsson 1889 Barn húsbæ., á skrá: 1890-1948
1906		05 Guðjón Finnur Davíðsson 1891 Barn húsbæ., á skrá: 1891-1948
1906		06 Jóhannes Davíðsson 1893 Barn húsbæ., á skrá: 1893-1948
1906		07 Guðbergur Davíðsson 1896 Barn húsbæ., á skrá: 1897-1945
1906		08 Guðrún Jónsdóttir (3) 1857 Vinnukona, á skrá: 1890-1906
1906		09 Kristín Sigríður Þorláksdóttir 1875 Vinnukona, á skrá: 1890-1930
1906		10 Jón Ólafsson 1836 Fósturforeldri húsbónda, á skrá: 1890-1906
1906		11 Vilborg Sigurðardóttir 1836 Fósturforeldri húsbónda, á skrá: 1890-1906
1906		12 Þorbjörn Guðmundsson 1864 Húshjón, á skrá: 1887-1907
1906		13 Kristín Jónína Sigmundsdóttir 1868 Húshjón, á skrá: 1880-1907
1906		14 Jónasína María Þorbjörnsdóttir 1897 Barn húsbæ., á skrá: 1897-1907
1906		15 Janus Sigurður Þorbjörnsson 1903 Barn húsbæ., á skrá: 1903-1907
1906	Villingadalur 1	01 Guðmundur Jón Sigmundsson 1853 Húsbóndi, á skrá: 1880-1925
1906		02 Jakobína Sigríður Jónsdóttir 1868 Húsfreyja, á skrá: 1880-1928
1906		03 Jónína Guðmunda Guðmundsdóttir 1888 Barn húsbæ., á skrá: 1888-1914
1906		04 Jónfríður Margr. Halldóra Guðmd. 1890 Barn húsbæ., á skrá: 1891-1923
1906		05 Sigurður Andrés Guðmundsson 1891 Barn húsbæ., á skrá: 1891-1924
1906		06 Kristján Guðmundsson 1892 Barn húsbæ., á skrá: 1892-1923
1906		07 Guðmundur Hagalín Guðmundsson 1895 Barn húsbæ., á skrá: 1895-1918
1906		08 Guðjón Guðmundsson 1898 Barn húsbæ., á skrá: 1898-1935
1906		09 Matthías Guðbjartur Guðmundsson 1899 Barn húsbæ., á skrá: 1899-1924
1906		10 Guðrún Karólína Guðmundsdóttir 1901 Barn húsbæ., á skrá: 1901-1921
1906		11 Jón Halldór Guðmundsson 1902 Barn húsbæ., á skrá: 1902-1912
1906		12 María Guðmundsdóttir 1904 Barn húsbæ., á skrá: 1904-1923

1906	Brekka 1	01 Brynjólfur Einarsson 1874 Húsbóndi, á skrá: 1881-1948
1906		02 Sigríður Guðrún Brynjólfsdóttir 1881 Húsfreyja, á skrá: 1894-1948
1906		03 Einar Brynjólfsson 1906 Barn húsbæ., á skrá: 1906-1926
1906		05 Brynjólfur Einarsson 1846 Faðir húsfreyju, á skrá: 1906-1906
1906		06 Jónína Þóra Árnadóttir 1848 Vinnukona, á skrá: 1894-1945
1906		07 Árni Kristján Brynjólfsson 1887 Vinnumaður, á skrá: 1894-1946
1906		08 Halldóra Guðjónsdóttir 1886 Vinnukona, á skrá: 1888-1906
1906		09 Kristján Guðmundsson 1893 Léttingur, á skrá: 1893-1925
1906	Brekka 2	01 <b>Rakel Sigurðardóttir 1853</b> Tómmhúskona, á skrá: 1888-1946
1906		02 Guðbjartur Jónsson 1857 Ráðsmaður, á skrá: 1880-1921
1906		03 Hjaltína Margrét Guðjónsdóttir 1890 Barn húsbæ., á skrá: 1891-1948
1906		04 Ingibjörg Gísladóttir* 1836 Vinnukona, á skrá: 1906-1907
1906		05 Guðjón Jörundsson 1894 Tökubarn, á skrá: 1894-1918
1906		06 Jón Pálmi Þorbjörnsson 1899 Tökubarn, á skrá: 1899-1918
1906		07 <b>Guðrún Jóna Sakaríasdóttir 1854</b> Húskona, á skrá: 1885-1945
1906		08 Solveig Jónsdóttir 1899 Tökubarn, á skrá: 1899-1917
1906	Hraun 1	01 Bernharður Jónsson 1868 Húsbóndi, á skrá: 1879-1933
1906		02 Sigríður Sigurlína Finnsdóttir 1872 Húsfreyja, á skrá: 1905-1936
1906		03 Marsellíus Sig. Guðbr. Bernhs. 1897 Barn húsbæ., á skrá: 1905-1920
1906		04 Guðmundur Guðni Ingibjartur Bernh.s. 1899 Barn húsbæ., á skrá: 1905-1948
1906		05 Guðjón Rósinkrans Bernharðsson 1901 Barn húsbæ., á skrá: 1905-1919
1906		06 Finnur Guðni Bernharðsson 1902 Barn húsbæ., á skrá: 1905-1936
1906		07 Þorlákur Sigmundur Bernharðsson 1904 Barn húsbæ., á skrá: 1905-1940
1906		08 Kristín Gróa Ísvör Bernharðsdóttir 1906 Barn húsbæ., á skrá: 1906-1938
1906		09 Finnur Eiríksson 1844 Foreldri húsfreyju, á skrá: 1905-1925
1906		10 Guðný Guðnadóttir 1848 Foreldri húsfreyju, á skrá: 1905-1934
1906		11 Guðmundur Jón Daníelsson 1891 Vinnupiltur, á skrá: 1905-1907
1906		12 Kristín Jónsdóttir 1848 Vinnukona, á skrá: 1880-1931
1906	Háls 1	01 Jón Matthíasson 1862 Húsbóndi, á skrá: 1887-1948
1906		02 Matthildur Guðrún Sigmundsdóttir 1866 Húsfreyja, á skrá: 1880-1915
1906		03 Sigríður Jóna Jónsdóttir 1890 Barn húsbæ., á skrá: 1891-1909
1906		04 Pétur Guðmundur Jónsson 1891 Barn húsbæ., á skrá: 1891-1909
1906		05 Valdís Ragnheiður Jónsdóttir 1892 Barn húsbæ., á skrá: 1892-1912
1906		06 Ingibjörg Jónsdóttir 1896 Barn húsbæ., á skrá: 1906-1909
1906		07 Benedikt Viggó Jónsson 1900 Barn húsbæ., á skrá: 1900-1915
1906		08 Sveinn Ólafur Jónsson 1902 Barn húsbæ., á skrá: 1902-1927
1906		09 Þóra Lilja Jónsdóttir 1905 Barn húsbæ., á skrá: 1905-1928
1906		10 Valdís Jónsdóttir 1832 Móðir húsfreyju, á skrá: 1880-1912
1906	Háls 2	01 <b>Bjarni Guðmundsson 1842</b> Húsbóndi, á skrá: 1880-1910
1906		02 Kristín Guðmundsdóttir 1841 Systir bónda, á skrá: 1880-1906
1906		03 Guðfinna Guðmundsdóttir 1849 Systir bónda, á skrá: 1880-1913
1906		04 Jónína Jónsdóttir 1859 Vinnukona, á skrá: 1880-1919

1906	05 Guðmundur Jón Halld. Bened.son 1886 Barn hjúa, á skrá: 1886-1919
<b>Árið 1907</b>	
1907 Sæból 1	01 Jón Bjarnason (1) 1869 Húsbóndi, á skrá: 1880-1924
1907	02 Sveinfríður Sigmundsdóttir 1862 Húsfreyja, á skrá: 1880-1946
1907	03 Jónína Puríður Jónsdóttir 1885 Barn húsfreyju, á skrá: 1885-1923
1907	04 Rósamunda Guðný Jónsdóttir 1894 Barn húsbæ., á skrá: 1894-1948
1907	05 Halldór Matthías Jónsson 1897 Barn húsbæ., á skrá: 1897-1915
1907	06 Jón Sveinn Jónsson 1900 Barn húsbæ., á skrá: 1900-1948
1907	07 Kristjana Jónsdóttir 1845 Á framfæri, á skrá: 1880-1922
1907 Álfadalur 1	01 Davíð Davíðsson 1856 Húsbóndi, á skrá: 1890-1934
1907	02 Jóhanna Kristín Jónsdóttir 1856 Húsfreyja, á skrá: 1881-1948
1907	03 Vilborg Eirný Davíðsdóttir 1887 Barn húsbæ., á skrá: 1890-1912
1907	04 Kristján Þórarinn Davíðsson 1889 Barn húsbæ., á skrá: 1890-1948
1907	05 Guðjón Finnur Davíðsson 1891 Barn húsbæ., á skrá: 1891-1948
1907	06 Jóhannes Davíðsson 1893 Barn húsbæ., á skrá: 1893-1948
1907	07 Guðbergur Davíðsson 1896 Barn húsbæ., á skrá: 1897-1945
1907	08 Kristín Sigríður Þorláksdóttir 1875 Vinnukona, á skrá: 1890-1930
1907 Álfadalur 2	01 Þorbjörn Guðmundsson 1864 Húshjón, á skrá: 1887-1907
1907	02 Kristín Jónína Sigmundsdóttir 1868 Tómt húshjón, á skrá: 1880-1907
1907	03 Jónasína María Þorbjörnsdóttir 1897 Barn húsbæ., á skrá: 1897-1907
1907	04 Janus Sigurður Þorbjörnsson 1903 Barn húsbæ., á skrá: 1903-1907
1907 Villingadalur 1	01 Guðmundur Jón Sigmundsson 1853 Húsbóndi, á skrá: 1880-1925
1907	02 Jakobína Sigríður Jónsdóttir 1868 Húsfreyja, á skrá: 1880-1928
1907	03 Jónína Guðmunda Guðmundsdóttir 1888 Barn húsbæ., á skrá: 1888-1914
1907	04 Jónfríður Margr. Halldóra Guðmd. 1890 Barn húsbæ., á skrá: 1891-1923
1907	05 Sigurður Andrés Guðmundsson 1891 Barn húsbæ., á skrá: 1891-1924
1907	06 Kristján Guðmundsson 1892 Barn húsbæ., á skrá: 1892-1923
1907	07 Guðmundur Hagalín Guðmundsson 1895 Barn húsbæ., á skrá: 1895-1918
1907	08 Guðjón Guðmundsson 1898 Barn húsbæ., á skrá: 1898-1935
1907	09 Matthías Guðbjartur Guðmundsson 1899 Barn húsbæ., á skrá: 1899-1924
1907	10 Guðrún Karólína Guðmundsdóttir 1901 Barn húsbæ., á skrá: 1901-1921
1907	11 Jón Halldór Guðmundsson 1902 Barn húsbæ., á skrá: 1902-1912
1907	12 María Guðmundsdóttir 1904 Barn húsbæ., á skrá: 1904-1923
1907	13 Valborg Elín Guðmundsdóttir 1907 Barn húsbæ., á skrá: 1907-1907
1907 Brekka 1	01 Brynjólfur Einarsson 1874 Húsbóndi, á skrá: 1881-1948
1907	02 Sigríður Guðrún Brynjólfsdóttir 1881 Húsfreyja, á skrá: 1894-1948
1907	03 Einar Brynjólfsson 1906 Barn húsbæ., á skrá: 1906-1926
1907	04 Kristján Brynjólfsson 1907 Barn húsbæ., á skrá: 1907-1946
1907	05 Brynjólfur Brynjólfsson 1846 Faðir húsfreyju, á skrá: 1894-1907
1907	06 Jónína Þóra Árnadóttir 1848 Móðir húsfreyju, á skrá: 1894-1945
1907	07 Árni Kristján Brynjólfsson 1887 Vinnumaður, á skrá: 1894-1946
1907	08 Gunnar Jónsson* 1895 Vinnumaður, á skrá: 1907-1916
1907	09 Kristján Guðmundsson 1893 Vinnumaður, á skrá: 1893-1925

- 1907 Brekka 2 01 **Rakel Sigurðardóttir 1853** Tómt húskona, á skrá: 1888-1946  
 1907 02 Guðbjartur Jónsson 1857 Ráðsmaður, á skrá: 1880-1921  
 1907 03 Hjaltína Margrét Guðjónsdóttir 1890 Barn húsbæ., á skrá: 1891-1948  
 1907 04 Ingibjörg Gísladóttir\* 1836 Vinnukona, á skrá: 1906-1907  
 1907 05 Guðjón Jörundsson 1894 Tökubarn, á skrá: 1894-1918  
 1907 06 Jón Pálmi Þorbjörnsson 1899 Tökubarn, á skrá: 1899-1918  
 1907 07 **Guðrún Jóna Sakaríasdóttir 1854** Húskona, á skrá: 1885-1945  
 1907 08 Solveig Jónsdóttir 1899 Tökubarn, á skrá: 1899-1917
- 1907 Hraun 1 01 Bernharður Jónsson 1868 Húsbóndi, á skrá: 1879-1933  
 1907 02 Sigríður Sigurlína Finnsdóttir 1872 Húsfreyja, á skrá: 1905-1936  
 1907 03 Marsellíus Sig. Guðbr. Bernhs. 1897 Barn húsbæ., á skrá: 1905-1920  
 1907 04 Guðmundur Guðni Ingibjartur Bernh.s. 1899 Barn húsbæ., á skrá: 1905-1948  
 1907 05 Guðjón Rósinkrans Bernharðsson 1901 Barn húsbæ., á skrá: 1905-1919  
 1907 06 Finnur Guðni Bernharðsson 1902 Barn húsbæ., á skrá: 1905-1936  
 1907 07 Þorlákur Sigmundur Bernharðsson 1904 Barn húsbæ., á skrá: 1905-1940  
 1907 08 Kristín Gróa Ísvör Bernharðsdóttir 1906 Barn húsbæ., á skrá: 1906-1938  
 1907 09 Finnur Eiríksson 1844 Foreldri húsfreyju, á skrá: 1905-1925  
 1907 10 Guðný Guðnadóttir 1848 Foreldri húsfreyju, á skrá: 1905-1934  
 1907 11 Guðmundur Jón Daníelsson 1891 Vinnupiltur, á skrá: 1905-1907  
 1907 12 Kristín Jónsdóttir 1848 Vinnukona, á skrá: 1880-1931
- 1907 Háls 1 01 Jón Matthíasson 1862 Húsbóndi, á skrá: 1887-1948  
 1907 02 Matthildur Guðrún Sigmundsdóttir 1866 Húsfreyja, á skrá: 1880-1915  
 1907 03 Sigríður Jóna Jónsdóttir 1890 Barn húsbæ., á skrá: 1891-1909  
 1907 04 Pétur Guðmundur Jónsson 1891 Barn húsbæ., á skrá: 1891-1909  
 1907 05 Valdís Ragnheiður Jónsdóttir 1892 Barn húsbæ., á skrá: 1892-1912  
 1907 06 Ingibjörg Jónsdóttir 1896 Barn húsbæ., á skrá: 1906-1909  
 1907 07 Benedikt Viggó Jónsson 1900 Barn húsbæ., á skrá: 1900-1915  
 1907 08 Sveinn Ólafur Jónsson 1902 Barn húsbæ., á skrá: 1902-1927  
 1907 09 Þóra Lilja Jónsdóttir 1905 Barn húsbæ., á skrá: 1905-1928  
 1907 10 Kristján Þórður Jónsson 1907 Barn húsbæ., á skrá: 1907-1909  
 1907 11 Valdís Jónsdóttir 1832 Móðir húsfreyju, á skrá: 1880-1912
- 1907 Háls 2 01 **Bjarni Guðmundsson 1842** Húsbóndi, á skrá: 1880-1910  
 1907 02 Guðfinna Guðmundsdóttir 1849 Systir bónda, á skrá: 1880-1913  
 1907 03 Jónína Jónsdóttir 1859 Vinnukona, á skrá: 1880-1919  
 1907 04 Guðmundur Jón Halld. Bened.son 1886 Barn hjúa, á skrá: 1886-1919  
 1908 Sæból 1 01 Jón Ólafur Kristjánsson 1876 Húsbóndi, á skrá: 1880-1929

## **Árið 1908**

- 1908 02 Guðrún Gílsdóttir 1879 Húsfreyja, á skrá: 1896-1918  
 1908 03 Kristjana Vigdís Jónsdóttir 1904 Barn húsbæ., á skrá: 1904-1948  
 1908 04 Kristján Guðmundur Árnason 1890 Vinnumaður, á skrá: 1891-1914  
 1908 05 Guðjón Marías Sigurðsson 1893 Vinnumaður, á skrá: 1893-1914  
 1908 06 Halldór Sigurjón Guðmundsson 1888 Vinnumaður, á skrá: 1894-1909

---

1908		07 Jóhanna Ívarsdóttir 1884 Vinnukona, á skrá: 1886-1914
1908		08 Guðfinna Steinunn Guðmundsdóttir 1891 Vinnukona, á skrá: 1891-1911
1908		09 Jón Jónsson 1841 Vinnumaður, á skrá: 1908-1913
1908		10 Halldóra Björnsdóttir 1829 Vinnukona, á skrá: 1908-1913
1908	Sæból 2	01 Jón Bjarnason (1) 1869 Húsbóndi, á skrá: 1880-1924
1908		02 <b>Sveinfríður Sigmundsdóttir 1862</b> Húsfreyja, á skrá: 1880-1946
1908		03 Jónína Puríður Jónsdóttir 1885 Barn húsbæ., á skrá: 1885-1923
1908		04 Rósamunda Guðný Jónsdóttir 1894 Barn húsbæ., á skrá: 1894-1948
1908		05 Halldór Matthías Jónsson 1897 Barn húsbæ., á skrá: 1897-1915
1908		06 Jón Sveinn Jónsson 1900 Barn húsbæ., á skrá: 1900-1948
1908		07 Kristjana Jónsdóttir 1845 Á framfæri, á skrá: 1880-1922
1908	Álfadalur 1	01 Davíð Davíðsson 1856 Húsbóndi, á skrá: 1890-1934
1908		02 Jóhanna Kristín Jónsdóttir 1856 Húsfreyja, á skrá: 1881-1948
1908		03 Vilborg Eirný Davíðsdóttir 1887 Barn húsbæ., á skrá: 1890-1912
1908		04 Kristján Þórarinn Davíðsson 1889 Barn húsbæ., á skrá: 1890-1948
1908		05 Guðjón Finnur Davíðsson 1891 Barn húsbæ., á skrá: 1891-1948
1908		06 Jóhannes Davíðsson 1893 Barn húsbæ., á skrá: 1893-1948
1908		07 Guðbergur Davíðsson 1896 Barn húsbæ., á skrá: 1897-1945
1908		08 Kristín Sigríður Þorláksdóttir 1875 Vinnukona, á skrá: 1890-1930
1908		09 <b>Ólafur Jón Guðmundsson</b> 1853 Á framfæri, á skrá: 1885-1914
1908	Villingadalur 1	01 Guðmundur Jón Sigmundsson 1853 Húsbóndi, á skrá: 1880-1925
1908		02 Jakobína Sigríður Jónsdóttir 1868 Húsfreyja, á skrá: 1880-1928
1908		03 Jónína Guðmunda Guðmundsdóttir 1888 Barn húsbæ., á skrá: 1888-1914
1908		04 Jónfríður Margr. Halldóra Guðmd. 1890 Barn húsbæ., á skrá: 1891-1923
1908		05 Sigurður Andrés Guðmundsson 1891 Barn húsbæ., á skrá: 1891-1924
1908		06 Kristján Guðmundsson 1892 Barn húsbæ., á skrá: 1892-1923
1908		07 Guðmundur Hagalín Guðmundsson 1895 Barn húsbæ., á skrá: 1895-1918
1908		08 Guðjón Guðmundsson 1898 Barn húsbæ., á skrá: 1898-1935
1908		09 Matthías Guðbjartur Guðmundsson 1899 Barn húsbæ., á skrá: 1899-1924
1908		10 Guðrún Karólína Guðmundsdóttir 1901 Barn húsbæ., á skrá: 1901-1921
1908		11 María Guðmundsdóttir 1904 Barn húsbæ., á skrá: 1904-1923
1908		12 Jón Guðmundsson 1903 Barn húsbæ., á skrá: 1908-1911
1908		13 Sveinfríður Guðrún Guðmundsdóttir 1908 Barn húsbæ., á skrá: 1908-1921
1908	Brekka 1	01 Brynjólfur Einarsson 1874 Húsbóndi, á skrá: 1881-1948
1908		02 Sigríður Guðrún Brynjólfsdóttir 1881 Húsfreyja, á skrá: 1894-1948
1908		03 Einar Brynjólfsson 1906 Barn húsbæ., á skrá: 1906-1926
1908		04 Kristján Brynjólfsson 1907 Barn húsbæ., á skrá: 1907-1946
1908		05 Jónína Þóra Árnadóttir 1848 Móðir húsfreyju, á skrá: 1894-1945
1908		06 Árni Kristján Brynjólfsson 1887 Vinnumaður, á skrá: 1894-1946
1908		07 Gunnar Jónsson* 1895 Vinnumaður, á skrá: 1907-1916
1908	Brekka 2	01 Guðbjartur Jónsson 1857 Tómtúsmaður, á skrá: 1880-1921
1908		02 <b>Rakel Sigurðardóttir 1853</b> Bústjórn, á skrá: 1888-1946
1908		03 Hansína Guðrún Guðjónsdóttir 1887 Barn húsbæ., á skrá: 1888-1946

---

1908		04 Hjaltlína Margrét Guðjónsdóttir 1890 Barn hjúa, á skrá: 1891-1948
1908		05 Guðjón Jörundsson 1894 Fósturbarn, á skrá: 1894-1918
1908		06 Jón Pálmi Þorbjörnsson 1899 Fósturbarn, á skrá: 1899-1918
1908		07 <b>Guðrún Jóna Sakaríasdóttir 1854</b> Húskona, á skrá: 1885-1945
1908		08 Solveig Jónsdóttir 1899 Fósturbarn, á skrá: 1899-1917
1908	Hraun 1	01 Bernharður Jónsson 1868 Húsbóndi, á skrá: 1879-1933
1908		02 Sigríður Sigurlína Finnsdóttir 1872 Húsfreyja, á skrá: 1905-1936
1908		03 Marsellíus Sig. Guðbr. Bernhs. 1897 Barn húsbæ., á skrá: 1905-1920
1908		04 Guðmundur Guðni Ingibjartur Bernh.s. 1899 Barn húsbæ., á skrá: 1905-1948
1908		05 Guðjón Rósinkrans Bernharðsson 1901 Barn húsbæ., á skrá: 1905-1919
1908		06 Finnur Guðni Bernharðsson 1902 Barn húsbæ., á skrá: 1905-1936
1908		07 Þorlákur Sigmundur Bernharðsson 1904 Barn húsbæ., á skrá: 1905-1940
1908		08 Kristín Gróa Ísvör Bernharðsdóttir 1906 Barn húsbæ., á skrá: 1906-1938
1908		09 <b>Ingibjörg Bryndís Eiríksdóttir 1908</b> Fósturbarn, á skrá: 1908-1935
1908		10 Finnur Eiríksson 1844 Foreldri húsfreyju, á skrá: 1905-1925
1908		11 Guðný Guðnadóttir 1848 Foreldri húsfreyju, á skrá: 1905-1934
1908		12 Kristín Jónsdóttir 1848 Vinnukona, á skrá: 1880-1931
1908		13 Ólafía Geirmundsdóttir 1877 Vinnukona, á skrá: 1890-1913
1908	Háls 1	01 Jón Matthíasson 1862 Húsbóndi, á skrá: 1887-1948
1908		02 Matthildur Guðrún Sigmundsdóttir 1866 Húsfreyja, á skrá: 1880-1915
1908		03 Sigríður Jóna Jónsdóttir 1890 Barn húsbæ., á skrá: 1891-1909
1908		04 Pétur Guðmundur Jónsson 1891 Barn húsbæ., á skrá: 1891-1909
1908		05 Valdís Ragnheiður Jónsdóttir 1892 Barn húsbæ., á skrá: 1892-1912
1908		06 Benedikt Viggó Jónsson 1900 Barn húsbæ., á skrá: 1900-1915
1908		07 Sveinn Ólafur Jónsson 1902 Barn húsbæ., á skrá: 1902-1927
1908		08 Þóra Lilja Jónsdóttir 1905 Barn húsbæ., á skrá: 1905-1928
1908		09 Kristján Þórður Jónsson 1907 Barn húsbæ., á skrá: 1907-1909
1908		10 Brynjólfur Jónsson 1908 Barn húsbæ., á skrá: 1908-1908
1908		11 Valdís Jónsdóttir 1832 Móðir húsfreyju, á skrá: 1880-1912
1908	Háls 2	01 <b>Bjarni Guðmundsson 1842</b> Húsbóndi, á skrá: 1880-1910
1908		02 Guðfinna Guðmundsdóttir 1849 Systir bónda, á skrá: 1880-1913
1908		03 Jónína Jónsdóttir 1859 Vinnukona, á skrá: 1880-1919
1908		04 Guðmundur Jón Halld. Bened.son 1886 Barn hjúa, á skrá: 1886-1919

## Árið 1909

1909	Sæból 1	01 Jón Ólafur Kristjánsson 1876 Húsbóndi, á skrá: 1880-1929
1909		02 Guðrún Gilsdóttir 1879 Húsfreyja, á skrá: 1896-1918
1909		03 Kristjana Vigdís Jónsdóttir 1904 Barn húsbæ., á skrá: 1904-1948
1909		04 Guðjón Marías Sigurðsson 1893 Vinnumaður, á skrá: 1893-1914
1909		05 Kristján Guðmundur Árnason 1890 Vinnumaður, á skrá: 1891-1914
1909		06 Guðfinna Steinunn Guðmundsdóttir 1891 Vinnukona, á skrá: 1891-1911
1909		07 Jóhanna Ívarsdóttir 1884 Vinnukona, á skrá: 1886-1914
1909		08 Jón Jónsson 1841 Vinnumaður, á skrá: 1908-1913
1909		09 Halldóra Björnsdóttir 1829 Vinnukona, á skrá: 1908-1913
1909		10 Halldór Sigurjón Guðmundsson 1888 Vinnumaður, á skrá: 1894-1909

1909	Sæból 2	01 Jón Bjarnason (1) 1869 Húsbóndi, á skrá: 1880-1924
1909		02 <b>Sveinfríður Sigmundsdóttir 1862</b> Húsfreyja, á skrá: 1880-1946
1909		03 Rósamunda Guðný Jónsdóttir 1894 Barn húsbæ., á skrá: 1894-1928
1909		04 Jónína Puríður Jónsdóttir 1885 Barn húsbæ., á skrá: 1885-1923
1909		05 Halldór Matthías Jónsson 1897 Barn húsbæ., á skrá: 1897-1915
1909		06 Jón Sveinn Jónsson 1900 Barn húsbæ., á skrá: 1900-1948
1909		07 Kristjana Jónsdóttir 1845 Á framfæri, á skrá: 1880-1922
1909	Álfadalur 1	01 Davíð Davíðsson 1856 Húsbóndi, á skrá: 1890-1934
1909		02 Jóhanna Kristín Jónsdóttir 1856 Húsfreyja, á skrá: 1881-1948
1909		03 Vilborg Eirný Davíðsdóttir 1887 Barn húsbæ., á skrá: 1890-1912
1909		04 Kristján Þórarinn Davíðsson 1889 Barn húsbæ., á skrá: 1890-1948
1909		05 Guðjón Finnur Davíðsson 1891 Barn húsbæ., á skrá: 1891-1948
1909		06 Jóhannes Davíðsson 1893 Barn húsbæ., á skrá: 1893-1948
1909		07 Guðbergur Davíðsson 1896 Barn húsbæ., á skrá: 1897-1945
1909		08 Kristín Sigríður Þorláksdóttir 1875 Vinnukona, á skrá: 1890-1930
1909		09 <b>Ólafur Jón Guðmundsson</b> 1853 Á framfæri, á skrá: 1885-1914
1909	Villingadalur 1	01 Guðmundur Jón Sigmundsson 1853 Húsbóndi, á skrá: 1880-1925
1909		02 Jakobína Sigríður Jónsdóttir 1868 Húsfreyja, á skrá: 1880-1928
1909		03 Jónína Guðmunda Guðmundsdóttir 1888 Barn húsbæ., á skrá: 1888-1914
1909		04 Jónfríður Margr. Halldóra Guðmd. 1890 Barn húsbæ., á skrá: 1891-1923
1909		05 Sigurður Andrés Guðmundsson 1891 Barn húsbæ., á skrá: 1891-1924
1909		06 Kristján Guðmundsson 1892 Barn húsbæ., á skrá: 1892-1923
1909		07 Guðmundur Hagalín Guðmundsson 1895 Barn húsbæ., á skrá: 1895-1918
1909		08 Guðjón Guðmundsson 1898 Barn húsbæ., á skrá: 1898-1935
1909		09 Matthías Guðbjartur Guðmundsson 1899 Barn húsbæ., á skrá: 1899-1924
1909		10 Guðrún Karólína Guðmundsdóttir 1901 Barn húsbæ., á skrá: 1901-1921
1909		11 María Guðmundsdóttir 1904 Barn húsbæ., á skrá: 1904-1923
1909		12 Jón Guðmundsson 1903 Barn húsbæ., á skrá: 1908-1911
1909		13 Sveinfríður Guðrún Guðmundsdóttir 1908 Barn húsbæ., á skrá: 1908-1921
1909	Brekka 1	01 Guðmundur Einarsson 1873 Húsbóndi, á skrá: 1899-1948
1909		02 Guðrún Magnúsdóttir 1877 Húsfreyja, á skrá: 1900-1948
1909		03 Einar Guðmundsson 1892 Barn húsbæ., á skrá: 1900-1930
1909		04 Helgi Guðmundsson 1899 Barn húsbæ., á skrá: 1900-1948
1909		05 Halldóra Guðrún Guðmundsdóttir 1900 Barn húsbæ., á skrá: 1900-1948
1909		06 Þóra Guðmundsdóttir 1903 Barn húsbæ., á skrá: 1903-1940
1909		07 Magnúsina Guðmundsdóttir 1905 Barn húsbæ., á skrá: 1905-1915
1909		08 Guðmundur Óskar Guðmundsson 1906 Barn húsbæ., á skrá: 1906-1948
1909	Brekka 2	01 Guðbjartur Jónsson 1857 Tómtúshjón, á skrá: 1880-1921
1909		02 <b>Rakel Sigurðardóttir 1853</b> Tómtúshjón, á skrá: 1888-1946
1909		03 Hansína Guðrún Guðjónsdóttir 1887 Barn húsfreyju, á skrá: 1888-1946
1909		04 Hjaltlína Margrét Guðjónsdóttir 1890 Barn húsfreyju, á skrá: 1891-1948
1909		05 Guðjón Jörundsson 1894 Vinnumaður, á skrá: 1894-1918
1909		06 Guðjóna Ágústa Bjarnadóttir 1893 Vinnukona, á skrá: 1893-1909

1909		07 Jón Pálmi Þorbjörnsson 1899 Barn tómthúshjóna, á skrá: 1899-1918
1909		08 <b>Guðrún Jóna Sakaríasdóttir 1854</b> Húsfólk, á skrá: 1885-1945
1909		09 Zakarías Guðm. Ágúst Guðms. 1885 Húsfólk, á skrá: 1885-1948
1909		10 Solveig Jónsdóttir 1899 Húsfólk, á skrá: 1899-1917
1909	Hraun 1	01 Bernharður Jónsson 1868 Húsbóndi, á skrá: 1879-1933
1909		02 Sigríður Sigurlína Finnsdóttir 1872 Húsfreyja, á skrá: 1905-1936
1909		03 Marsellíus Sig. Guðbr. Bernhs. 1897 Barn húsbæ., á skrá: 1905-1920
1909		04 Guðmundur Guðni Ingibjartur Bernh.s. 1899 Barn húsbæ., á skrá: 1905-1948
1909		05 Guðjón Rósinkrans Bernharðsson 1901 Barn húsbæ., á skrá: 1905-1919
1909		06 Finnur Guðni Bernharðsson 1902 Barn húsbæ., á skrá: 1905-1936
1909		07 Þorlákur Sigmundur Bernharðsson 1904 Barn húsbæ., á skrá: 1905-1940
1909		08 Kristín Gróa Ísvör Bernharðsdóttir 1906 Barn húsbæ., á skrá: 1906-1938
1909		09 <b>Ingibjörg Bryndís Eiríksdóttir 1908</b> Fósturbarn, á skrá: 1908-1935
1909		10 Finnur Eiríksson 1844 Foreldri húsfreyju, á skrá: 1905-1925
1909		11 Guðný Guðnadóttir 1848 Foreldri húsfreyju, á skrá: 1905-1934
1909		12 Kristín Jónsdóttir 1848 Vinnukona, á skrá: 1880-1931
1909		13 Ólafía Geirmundsdóttir 1877 Vinnukona, á skrá: 1890-1913
1909	Háls 1	01 Jón Einarsson 1876 Húsbóndi, á skrá: 1904-1910
1909		02 Guðrún Sigurðardóttir 1871 Húsfreyja, á skrá: 1904-1910
1909		03 Sigurgeir Þóroddur Jónsson 1903 Barn húsbæ., á skrá: 1904-1910
1909		04 Þorkell Jónsson 1906 Barn húsbæ., á skrá: 1906-1910
1909		05 Júlíus Jónsson 1908 Barn húsbæ., á skrá: 1908-1910
1909		06 Steinþóra Einarsdóttir 1839 Móðir bónda, á skrá: 1901-1909
1909		07 Einar Guðmundsson 1889 Vinnumaður, á skrá: 1904-1912
1909	Háls 2	01 <b>Bjarni Guðmundsson 1842</b> Húsbóndi, á skrá: 1880-1910
1909		02 Guðfinna Guðmundsdóttir 1849 Systir bónda, á skrá: 1880-1913
1909		03 Jónína Jónsdóttir 1859 Vinnukona, á skrá: 1880-1919
1909		04 Guðmundur Jón Halld. Bened.son 1886 Barn hjúa, á skrá: 1886-1919
<b>Árið 1910</b>		
1910	Sæból 1	01 Jón Ólafur Kristjánsson 1876 Húsbóndi, á skrá: 1880-1929
1910		02 Guðrún Gilsdóttir 1879 Húsfreyja, á skrá: 1896-1918
1910		03 Kristjana Vigdís Jónsdóttir 1904 Barn húsbæ., á skrá: 1904-1948
1910		04 Gunnar Gils Jónsson 1910 Barn húsbæ., á skrá: 1910-1922
1910		05 Guðjón Marías Sigurðsson 1893 Vinnumaður, á skrá: 1893-1914
1910		06 Guðfinna Steinunn Guðmundsdóttir 1891 Vinnukona, á skrá: 1891-1911
1910		07 Vigdís Magnfríður Guðbjörnsdóttir 1896 Vinnukona, á skrá: 1896-1912
1910		08 Jón Jónsson 1841 Vinnumaður, á skrá: 1908-1913
1910		09 Halldóra Björnsdóttir 1829 Vinnukona, á skrá: 1908-1913
1910		10 Halldór Guðmundsson 1898 Hjú, á skrá: 1910-1919
1910	Sæból 2	01 Jón Bjarnason (1) 1869 Húsbóndi, á skrá: 1880-1924
1910		02 <b>Sveinfríður Sigmundsdóttir 1862</b> Húsfreyja, á skrá: 1880-1946
1910		03 Rósamunda Guðný Jónsdóttir 1894 Barn húsbæ., á skrá: 1894-1948
1910		04 Jónína Þuríður Jónsdóttir 1885 Barn húsbæ., á skrá: 1885-1923



1910		05 Halldór Matthías Jónsson 1897 Barn húsbæ., á skrá: 1897-1915
1910		06 Jón Sveinn Jónsson 1900 Barn húsbæ., á skrá: 1900-1948
1910		07 Kristjana Jónsdóttir 1845 Á framfæri, á skrá: 1880-1922
1910	Álfadalur 1	01 Davíð Davíðsson 1856 Húsbóndi, á skrá: 1890-1934
1910		02 Jóhanna Kristín Jónsdóttir 1856 Húsfreyja, á skrá: 1881-1948
1910		04 Guðjón Finnur Davíðsson 1891 Barn húsbæ., á skrá: 1891-1948
1910		05 Jóhannes Davíðsson 1893 Barn húsbæ., á skrá: 1893-1948
1910		06 Guðbergur Davíðsson 1896 Barn húsbæ., á skrá: 1897-1945
1910		07 Kristín Sigríður Þorláksdóttir 1875 Vinnukona, á skrá: 1890-1930
1910		08 <b>Ólafur Jón Guðmundsson</b> 1853 Á framfæri, á skrá: 1885-1914
1910	Villingadalur 1	01 Guðmundur Jón Sigmundsson 1853 Húsbóndi, á skrá: 1880-1925
1910		02 Jakobína Sigríður Jónsdóttir 1868 Húsfreyja, á skrá: 1880-1928
1910		03 Jónína Guðmunda Guðmundsdóttir 1888 Barn húsbæ., á skrá: 1888-1914
1910		04 Jónfríður Margr. Halldóra Guðmd. 1890 Barn húsbæ., á skrá: 1891-1923
1910		05 Sigurður Andrés Guðmundsson 1891 Barn húsbæ., á skrá: 1891-1924
1910		06 Kristján Guðmundsson 1892 Barn húsbæ., á skrá: 1892-1923
1910		07 Guðmundur Hagalín Guðmundsson 1895 Barn húsbæ., á skrá: 1895-1918
1910		08 Guðjón Guðmundsson 1898 Barn húsbæ., á skrá: 1898-1935
1910		09 Matthías Guðbjartur Guðmundsson 1899 Barn húsbæ., á skrá: 1899-1924
1910		10 Guðrún Karólína Guðmundsdóttir 1901 Barn húsbæ., á skrá: 1901-1921
1910		11 María Guðmundsdóttir 1904 Barn húsbæ., á skrá: 1904-1923
1910		12 Jón Guðmundsson 1903 Barn húsbæ., á skrá: 1908-1911
1910		13 Sveinfríður Guðrún Guðmundsdóttir 1908 Barn húsbæ., á skrá: 1908-1921
1910		14 Ingólfur Guðmundsson 1910 Barn húsbæ., á skrá: 1910-1928
1910	Brekka 1	01 Guðmundur Einarsson 1873 Húsbóndi, á skrá: 1899-1948
1910		02 Guðrún Magnúsdóttir 1877 Húsfreyja, á skrá: 1900-1948
1910		03 Einar Guðmundsson 1892 Barn húsbæ., á skrá: 1900-1930
1910		04 Helgi Guðmundsson 1899 Barn húsbæ., á skrá: 1900-1948
1910		05 Halldóra Guðrún Guðmundsdóttir 1900 Barn húsbæ., á skrá: 1900-1948
1910		06 Þóra Guðmundsdóttir 1903 Barn húsbæ., á skrá: 1903-1940
1910		07 Magnúsína Guðmundsdóttir 1905 Barn húsbæ., á skrá: 1905-1915
1910		08 Guðmundur Óskar Guðmundsson 1906 Barn húsbæ., á skrá: 1906-1948
1910		09 Guðrún Guðmundsdóttir 1910 Barn húsbæ., á skrá: 1910-1932
1910		10 Jóhanna Rafnsdóttir 1849 Hjú, á skrá: 1910-1917
1910	Brekka 2	01 <b>Rakel Sigurðardóttir 1853</b> Tómtúskona, á skrá: 1888-1946
1910		02 Guðbjartur Jónsson 1857 Ráðsmaður, á skrá: 1880-1921
1910		03 Hjaltlína Margrét Guðjónsdóttir 1890 Vinnukona, á skrá: 1891-1948
1910		04 Guðjón Jörundsson 1894 Vinnumaður, á skrá: 1894-1918
1910		05 Jón Pálmi Þorbjörnsson 1899 Barn tómtúshjóna, á skrá: 1899-1918
1910		06 Gratiana Sigríður Jörundsdóttir 1905 Barn í húsmennsku, á skrá: 1910-1925
1910		07 <b>Guðrún Jóna Sakaríasdóttir 1854</b> Húsfólk, á skrá: 1885-1945
1910		08 Zakarías Guðm. Ágúst Guðms. 1885 Húsfólk, á skrá: 1885-1948
1910		09 Solveig Jónsdóttir 1899 Húsfólk, á skrá: 1899-1917

1910		10 Raket Katrín Jóna Jörundsdóttir 1900 Fósturbarn, á skrá: 1900-1935
1910	Hraun 1	01 Bernharður Jónsson 1868 Húsbóndi, á skrá: 1879-1933
1910		02 Sigríður Sigurlína Finnsdóttir 1872 Húsfreyja, á skrá: 1905-1936
1910		03 Marsellíus Sig. Guðbr. Bernhs. 1897 Barn húsbæ., á skrá: 1905-1920
1910		04 Guðmundur Guðni Ingibjartur Bernh.s. 1899 Barn húsbæ., á skrá: 1905-1948
1910		05 Guðjón Rósinkrans Bernharðsson 1901 Barn húsbæ., á skrá: 1905-1919
1910		06 Finnur Guðni Bernharðsson 1902 Barn húsbæ., á skrá: 1905-1936
1910		07 Þorlákur Sigmundur Bernharðsson 1904 Barn húsbæ., á skrá: 1905-1940
1910		08 Kristín Gróa Ísvör Bernharðsdóttir 1906 Barn húsbæ., á skrá: 1906-1938
1910		09 <b>Ingibjörg Bryndís Eiríksdóttir 1908</b> Fósturbarn, á skrá: 1908-1935
1910		10 Finnur Eiríksson 1844 Foreldri húsfreyju, á skrá: 1905-1925
1910		11 Guðný Guðnadóttir 1848 Foreldri húsfreyju, á skrá: 1905-1934
1910		12 Kristín Jónsdóttir 1848 Vinnukona, á skrá: 1880-1931
1910		13 Ólafía Geirmundsdóttir 1877 Vinnukona, á skrá: 1890-1913

1910	Háls 1	01 Jón Einarsson 1876 Húsbóndi, á skrá: 1904-1910
1910		02 Guðrún Sigurðardóttir 1871 Húsfreyja, á skrá: 1904-1910
1910		03 Sigurgeir Þóroddur Jónsson 1903 Barn húsbæ., á skrá: 1904-1910
1910		04 Þorkell Jónsson 1906 Barn húsbæ., á skrá: 1906-1910
1910		05 Júlíus Jónsson 1908 Barn húsbæ., á skrá: 1908-1910
1910	Háls 2	01 <b>Bjarni Guðmundsson 1842</b> Húsbóndi, á skrá: 1880-1910
1910		02 Guðfinna Guðmundsdóttir 1849 Systir bónda, á skrá: 1880-1913
1910		03 Jónína Jónsdóttir 1859 Vinnukona, á skrá: 1880-1919
1910		04 Guðmundur Jón Halld. Bened.son 1886 Barn hjúa, á skrá: 1886-1919

## Árið 1911

1911	Sæból 1	01 Jón Ólafur Kristjánsson 1876 Húsbóndi, á skrá: 1880-1929
1911		02 Guðrún Gilsdóttir 1879 Húsfreyja, á skrá: 1896-1918
1911		03 Kristjana Vigdís Jónsdóttir 1904 Barn húsbæ., á skrá: 1904-1948
1911		04 Gunnar Gils Jónsson 1910 Barn húsbæ., á skrá: 1910-1922
1911		05 Guðjón Marías Sigurðsson 1893 Vinnumaður, á skrá: 1893-1914
1911		06 Vigdís Magnfríður Guðbjörnsdóttir 1896 Vinnukona, á skrá: 1896-1912
1911		07 Eggert NN 1911 Vinnumaður, á skrá: 1911-1911
1911		08 Gíslína Jóna Eyjólfsdóttir 1894 Vinnukona, á skrá: 1894-1920
1911		09 Halldór Guðmundsson 1898 Vinnumaður, á skrá: 1910-1919
1911		10 Jón Jónsson 1841 Vinnumaður, á skrá: 1908-1913
1911		11 Halldóra Björnsdóttir 1829 Vinnukona, á skrá: 1908-1913
1911		12 Ólafía Geirmundsdóttir 1877 Vinnukona, á skrá: 1890-1913
1911	Sæból 2	01 Guðbjartur Jónsson 1857 Húsmennska, á skrá: 1880-1921
1911		02 <b>Raket Sigurðardóttir 1853</b> Húsmennska, á skrá: 1888-1946
1911		03 Hjaltína Margrét Guðjónsdóttir 1890 Húsmennska, á skrá: 1891-1948
1911		04 Guðjón Jörundsson 1894 tómthúsmaður, á skrá: 1894-1918
1911		05 Gratiana Sigríður Jörundsdóttir 1905 Barn í húsmennsku, á skrá: 1910-1925

1911	Sæból 3	01 Jón Bjarnason (1) 1869 Húsbóndi, á skrá: 1880-1924
1911		02 <b>Sveinfríður Sigmundsdóttir 1862</b> Húsfreyja, á skrá: 1880-1946
1911		03 Rósamunda Guðný Jónsdóttir 1894 Barn húsbæ., á skrá: 1894-1948
1911		04 Halldór Matthías Jónsson 1897 Barn húsbæ., á skrá: 1897-1915
1911		05 Jón Sveinn Jónsson 1900 Barn húsbæ., á skrá: 1900-1948
1911		06 Jónína Puríður Jónsdóttir 1885 Barn húsbæ., á skrá: 1885-1923
1911		07 Guðmundur Jónsson 1886 Barn húsbæ., á skrá: 1886-1913
1911		08 Kristjana Jónsdóttir 1845 Á framfæri, á skrá: 1880-1922
1911	Álfadalur 1	01 Davíð Davíðsson 1856 Húsbóndi, á skrá: 1890-1934
1911		02 Jóhanna Kristín Jónsdóttir 1856 Húsfreyja, á skrá: 1881-1948
1911		03 Kristján Þórarinn Davíðsson 1889 Barn húsbæ., á skrá: 1890-1948
1911		04 Guðjón Finnur Davíðsson 1891 Barn húsbæ., á skrá: 1891-1948
1911		05 Jóhannes Davíðsson 1893 Barn húsbæ., á skrá: 1893-1948
1911		06 Guðbergur Davíðsson 1896 Barn húsbæ., á skrá: 1897-1945
1911		07 Guðrún Guðjónsdóttir 1900 Tökubarn, á skrá: 1911-1919
1911		08 Ásta Sóllilja Kristjánsdóttir 1892 Vinnukona, á skrá: 1911-1935
1911		09 Kristín Sigríður Þorláksdóttir 1875 Vinnukona, á skrá: 1890-1930
1911		10 <b>Ólafur Jón Guðmundsson</b> 1853 Vinnumaður, á skrá: 1885-1914
1911	Villingadalur 1	01 Guðmundur Jón Sigmundsson 1853 Húsbóndi, á skrá: 1880-1925
1911		02 Jakobína Sigríður Jónsdóttir 1868 Húsfreyja, á skrá: 1880-1928
1911		03 Jónína Guðmunda Guðmundsdóttir 1888 Barn húsbæ., á skrá: 1888-1914
1911		04 Jónfríður Margr. Halldóra Guðmd. 1890 Barn húsbæ., á skrá: 1891-1923
1911		05 Sigurður Andrés Guðmundsson 1891 Barn húsbæ., á skrá: 1891-1924
1911		06 Kristján Guðmundsson 1892 Barn húsbæ., á skrá: 1892-1923
1911		07 Guðmundur Hagalín Guðmundsson 1895 Barn húsbæ., á skrá: 1895-1918
1911		08 Guðjón Guðmundsson 1898 Barn húsbæ., á skrá: 1898-1935
1911		09 Matthías Guðbjartur Guðmundsson 1899 Barn húsbæ., á skrá: 1899-1924
1911		10 Guðrún Karólína Guðmundsdóttir 1901 Barn húsbæ., á skrá: 1901-1921
1911		11 María Guðmundsdóttir 1904 Barn húsbæ., á skrá: 1904-1923
1911		12 Jón Guðmundsson 1903 Barn húsbæ., á skrá: 1908-1911
1911		13 Sveinfríður Guðrún Guðmundsdóttir 1908 Barn húsbæ., á skrá: 1908-1921
1911		14 Ingólfur Guðmundsson 1910 Barn húsbæ., á skrá: 1910-1928
1911	Brekka 1	01 Guðmundur Einarsson 1873 Húsbóndi, á skrá: 1899-1948
1911		02 Guðrún Magnúsdóttir 1877 Húsbóndi, á skrá: 1900-1948
1911		03 Einar Guðmundsson 1892 Barn húsbæ., á skrá: 1900-1930
1911		04 Helgi Guðmundsson 1899 Barn húsbæ., á skrá: 1900-1948
1911		05 Halldóra Guðrún Guðmundsdóttir 1900 Barn húsbæ., á skrá: 1900-1948
1911		06 Þóra Guðmundsdóttir 1903 Barn húsbæ., á skrá: 1903-1940
1911		07 Magnúsina Guðmundsdóttir 1905 Barn húsbæ., á skrá: 1905-1915
1911		08 Guðmundur Óskar Guðmundsson 1906 Barn húsbæ., á skrá: 1906-1948
1911		09 Guðrún Guðmundsdóttir 1910 Barn húsbæ., á skrá: 1910-1932
1911	Brekka 2	01 <b>Guðrún Jóna Sakaríasdóttir 1854</b> Tómtúskona, á skrá: 1885-1945
1911		02 Zakarías Guðm. Ágúst Guðms. 1885 Tómtúsmáður, á skrá: 1885-1948

1911		03 Solveig Jónsdóttir 1899 Tórnthúsfólk, á skrá: 1899-1917
1911	Hraun 1	01 Bernharður Jónsson 1868 Húsbóndi, á skrá: 1879-1933
1911		02 Sigríður Sigurlína Finnsdóttir 1872 Húsfreyja, á skrá: 1905-1936
1911		03 Marsellíus Sig. Guðbr. Bernhs. 1897 Barn húsbæ., á skrá: 1905-1920
1911		04 Guðmundur Guðni Ingibjartur Bernh.s. 1899 Barn húsbæ., á skrá: 1905-1948
1911		05 Guðjón Rósinkrans Bernharðsson 1901 Barn húsbæ., á skrá: 1905-1919
1911		06 Finnur Guðni Bernharðsson 1902 Barn húsbæ., á skrá: 1905-1936
1911		07 Þorlákur Sigmundur Bernharðsson 1904 Barn húsbæ., á skrá: 1905-1940
1911		08 Kristín Gróa Ísvör Bernharðsdóttir 1906 Barn húsbæ., á skrá: 1906-1938
1911		09 Marsibil Sigríður Bernharðsdóttir 1911 Barn húsbæ., á skrá: 1911-1936
1911		10 <b>Ingibjörg Bryndís Eiríksdóttir 1908</b> Fósturbarn, á skrá: 1908-1935
1911		11 Finnur Eiríksson 1844 Faðir húsfreyju, á skrá: 1905-1925
1911		12 Guðný Guðnadóttir 1848 Móðir húsfreyju, á skrá: 1905-1934
1911		13 Kristín Jónsdóttir 1848 Vinnukona, á skrá: 1880-1931
1911	Háls 1	01 Guðmundur Jón Halld. Bened.son 1886 Húsbóndi, á skrá: 1886-1919
1911		02 Guðfinna Guðmundsdóttir 1849 Húsfreyja, á skrá: 1880-1913
1911		03 Jónína Jónsdóttir 1859 Móðir húsbónða, á skrá: 1880-1919
1911	Háls 2	01 Eggert Kristján Fjeldsted Lárusson 1878 Húsbóndi, á skrá: 1911-1933
1911		02 Ríkey Jónsdóttir 1875 Húsfreyja, á skrá: 1911-1933
1911		03 Hrefna Ceres Eggertsdóttir 1903 Barn húsbæ., á skrá: 1911-1925
1911		04 Aðalheiður Jósabet Eggertsdóttir 1908 Barn húsbæ., á skrá: 1911-1929
1911		05 Lárus Harrý Eggertsson 1910 Barn húsbæ., á skrá: 1911-1933
<b>Árið 1912</b>		
1912	Sæból 1	01 Jón Ólafur Kristjánsson 1876 Húsbóndi, á skrá: 1880-1929
1912		02 Guðrún Gilsdóttir 1879 Húsfreyja, á skrá: 1896-1918
1912		03 Kristjana Vigdís Jónsdóttir 1904 Barn húsbæ., á skrá: 1904-1948
1912		04 Gunnar Gils Jónsson 1910 Barn húsbæ., á skrá: 1910-1922
1912		05 Guðjón Marías Sigurðsson 1893 Vinnumaður, á skrá: 1893-1914
1912		06 Vigdís Magnfríður Guðbjörnsdóttir 1896 Vinnukona, á skrá: 1896-1912
1912		07 Guðrún Sigríður Guðbjörnsdóttir 1895 Vinnukona, á skrá: 1895-1916
1912		08 Gíslína Jóna Eyjólfsdóttir 1894 Vinnukona, á skrá: 1894-1920
1912		09 Halldór Guðmundsson 1898 Vinnumaður, á skrá: 1910-1919
1912		10 Jón Jónsson 1841 Á framfæri, á skrá: 1908-1913
1912		11 Halldóra Björnsdóttir 1829 Á framfæri, á skrá: 1908-1913
1912		12 Guðbjartur Jónsson 1857 Húsfólk, á skrá: 1880-1921
1912		13 <b>Rakel Sigurðardóttir 1853</b> Húsfólk, á skrá: 1888-1946
1912		14 Guðjón Jörundsson 1894 Húsfólk, á skrá: 1894-1918
1912		15 Hjaltína Margrét Guðjónsdóttir 1890 Húsfólk, á skrá: 1891-1948
1912		16 Gratiana Sigríður Jörundsdóttir 1905 Barn í húsmennsku, á skrá: 1910-1925
1912	Sæból 2	01 Jón Bjarnason (1) 1869 Húsbóndi, á skrá: 1880-1924
1912		02 Sveinfríður Sigmundsdóttir 1862 Húsfreyja, á skrá: 1884-1946

1912		03 Jónína Þuríður Jónsdóttir 1885 Barn húsbæ., á skrá: 1885-1923
1912		04 Rósamunda Guðný Jónsdóttir 1894 Barn húsbæ., á skrá: 1894-1948
1912		05 Guðmundur Jónsson 1886 Barn húsbæ., á skrá: 1886-1913
1912		06 Halldór Matthías Jónsson 1897 Barn húsbæ., á skrá: 1897-1915
1912		07 Jón Sveinn Jónsson 1900 Barn húsbæ., á skrá: 1900-1948
1912		08 Kristjana Jónsdóttir 1845 Á framfæri, á skrá: 1880-1922
1912	Álfadalur 1	01 Davíð Davíðsson 1856 Húsbóndi, á skrá: 1890-1934
1912		02 Jóhanna Kristín Jónsdóttir 1856 Húsfreyja, á skrá: 1881-1948
1912		03 Kristján Þórarinn Davíðsson 1889 Barn húsbæ., á skrá: 1890-1948
1912		04 Guðjón Finnur Davíðsson 1891 Barn húsbæ., á skrá: 1891-1948
1912		05 Jóhannes Davíðsson 1893 Barn húsbæ., á skrá: 1893-1948
1912		06 Guðbergur Davíðsson 1896 Barn húsbæ., á skrá: 1897-1945
1912		07 Guðrún Guðjónsdóttir 1900 Tökubarn, á skrá: 1911-1919
1912		08 Kristín Sigríður Þorláksdóttir 1875 Vinnukona, á skrá: 1890-1930
1912		09 <b>Ólafur Jón Guðmundsson</b> 1853 Vinnumaður, á skrá: 1885-1914
1912	Villingadalur 1	01 Guðmundur Jón Sigmundsson 1853 Húsbóndi, á skrá: 1880-1925
1912		02 Jakobína Sigríður Jónsdóttir 1868 Húsfreyja, á skrá: 1880-1928
1912		03 Jónína Guðmunda Guðmundsdóttir 1888 Barn húsbæ., á skrá: 1888-1914
1912		04 Jónfríður Margr. Halldóra Guðmd. 1890 Barn húsbæ., á skrá: 1891-1923
1912		05 Sigurður Andrés Guðmundsson 1891 Barn húsbæ., á skrá: 1891-1924
1912		06 Kristján Guðmundsson 1892 Barn húsbæ., á skrá: 1892-1923
1912		07 Guðmundur Hagalín Guðmundsson 1895 Barn húsbæ., á skrá: 1895-1918
1912		08 Guðjón Guðmundsson 1898 Barn húsbæ., á skrá: 1898-1935
1912		09 Matthías Guðbjartur Guðmundsson 1899 Barn húsbæ., á skrá: 1899-1924
1912		10 Guðrún Karólína Guðmundsdóttir 1901 Barn húsbæ., á skrá: 1901-1921
1912		11 Jón Halldór Guðmundsson 1902 Barn húsbæ., á skrá: 1902-1912
1912		12 María Guðmundsdóttir 1904 Barn húsbæ., á skrá: 1904-1923
1912		13 Sveinfríður Guðrún Guðmundsdóttir 1908 Barn húsbæ., á skrá: 1908-1921
1912		14 Ingólfur Guðmundsson 1910 Barn húsbæ., á skrá: 1910-1928
1912	Brekka 1	01 Guðmundur Einarsson 1873 Húsbóndi, á skrá: 1899-1948
1912		02 Guðrún Magnúsdóttir 1877 Húsfreyja, á skrá: 1900-1948
1912		03 Einar Guðmundsson 1892 Barn húsbæ., á skrá: 1900-1930
1912		04 Helgi Guðmundsson 1899 Barn húsbæ., á skrá: 1900-1948
1912		05 Halldóra Guðrún Guðmundsdóttir 1900 Barn húsbæ., á skrá: 1900-1948
1912		06 Þóra Guðmundsdóttir 1903 Barn húsbæ., á skrá: 1903-1940
1912		07 Magnúsína Guðmundsdóttir 1905 Barn húsbæ., á skrá: 1905-1915
1912		08 Guðmundur Óskar Guðmundsson 1906 Barn húsbæ., á skrá: 1906-1948
1912		09 Guðrún Guðmundsdóttir 1910 Barn húsbæ., á skrá: 1910-1932
1912		10 Guðríður Guðmundsdóttir 1912 Barn húsbæ., á skrá: 1912-1931
1912	Brekka 2	01 <b>Guðrún Jóna Sakaríasdóttir 1854</b> Tómt húsfólk, á skrá: 1885-1945
1912		02 Zakarías Guðm. Ágúst Guðms. 1885 Tómt húsfólk, á skrá: 1885-1948
1912		03 Solveig Jónsdóttir 1899 Tómt húsfólk, á skrá: 1899-1917
1912	Hraun 1	01 Bernharður Jónsson 1868 Húsbóndi, á skrá: 1879-1933

1912		02 Sigríður Sigurlína Finnsdóttir 1872 Húsfreyja, á skrá: 1905-1936
1912		03 Marsellíus Sig. Guðbr. Bernhs. 1897 Barn húsbæ., á skrá: 1905-1920
1912		04 Guðmundur Guðni Ingibjartur Bernh.s. 1899 Barn húsbæ., á skrá: 1905-1948
1912		05 Guðjón Rósinkrans Bernharðsson 1901 Barn húsbæ., á skrá: 1905-1919
1912		06 Finnur Guðni Bernharðsson 1902 Barn húsbæ., á skrá: 1905-1936
1912		07 Þorlákur Sigmundur Bernharðsson 1904 Barn húsbæ., á skrá: 1905-1940
1912		08 Kristín Gróa Ísvör Bernharðsdóttir 1906 Barn húsbæ., á skrá: 1906-1938
1912		09 Marsibil Sigríður Bernharðsdóttir 1911 Vinnukona, á skrá: 1911-1936
1912		10 <b>Ingibjörg Bryndís Eiríksdóttir 1908</b> Fósturbarn, á skrá: 1908-1935
1912		11 <b>Guðný Finnsdóttir 1912</b> Fósturbarn, á skrá: 1912-1933
1912		12 Finnur Eiríksson 1844 Foreldri húsfreyju, á skrá: 1905-1925
1912		13 Guðný Guðnadóttir 1848 Foreldri húsfreyju, á skrá: 1905-1934
1912		14 Kristín Jónsdóttir 1848 Vinnukona, á skrá: 1880-1931
1912		15 Ólafía Geirmundsdóttir 1877 Vinnukona, á skrá: 1890-1913

1912	Háls 1	01 Guðmundur Jón Halld. Bened.son 1886 Húsbóndi, á skrá: 1886-1919
1912		02 Guðfinna Guðmundsdóttir 1849 Húsfreyja, á skrá: 1880-1913
1912		03 Jónína Jónsdóttir 1859 Móðir húsbónða, á skrá: 1880-1919

1912	Háls 2	01 Eggert Kristján Fjeldsted Lárusson 1878 Húsbóndi, á skrá: 1911-1933
1912		02 Ríkey Jónsdóttir 1875 Húsfreyja, á skrá: 1911-1933
1912		03 Hrefna Ceres Eggertsdóttir 1903 Barn húsbæ., á skrá: 1911-1925
1912		04 Aðalheiður Jósabet Eggertsdóttir 1908 Barn húsbæ., á skrá: 1911-1929
1912		05 Lárus Harrý Eggertsson 1910 Barn húsbæ., á skrá: 1911-1933

## **Árið 1913**

1913	Sæból 1	01 Jón Ólafur Kristjánsson 1876 Húsbóndi, á skrá: 1880-1929
1913		02 Guðrún Gilsdóttir 1879 Húsfreyja, á skrá: 1896-1918
1913		03 Kristjana Vigdís Jónsdóttir 1904 Barn húsbæ., á skrá: 1904-1948
1913		04 Gunnar Gils Jónsson 1910 Barn húsbæ., á skrá: 1910-1922
1913		05 Guðjón Marías Sigurðsson 1893 Vinnumaður, á skrá: 1893-1914
1913		06 Halldór Guðmundsson 1898 Vinnumaður, á skrá: 1910-1919
1913		07 Guðrún Sigríður Guðbjörnsdóttir 1895 Vinnukona, á skrá: 1895-1916
1913		08 Gísliína Jóna Eyjólfsdóttir 1894 Vinnukona, á skrá: 1894-1920
1913		09 Jón Jónsson 1841 Á framfæri, á skrá: 1908-1913
1913		10 Halldóra Björnsdóttir 1829 Á framfæri, á skrá: 1908-1913
1913		11 Guðbjartur Jónsson 1857 Húsfólk, á skrá: 1880-1921
1913		12 <b>Rakel Sigurðardóttir 1853</b> Húsfólk, á skrá: 1888-1946
1913		13 Gratiana Sigríður Jörundsdóttir 1905 Barn í húsmennsku, á skrá: 1910-1925
1913		14 Jón Pálmi Þorbjörnsson 1899 Barn húshjóna, á skrá: 1899-1918
1913		15 Guðjón Jörundsson 1894 Húsfólk, á skrá: 1894-1918
1913		16 Hjaltína Margrét Guðjónsdóttir 1890 Húsfólk, á skrá: 1891-1948

1913	Sæból 2	01 Jón Bjarnason (1) 1869 Húsbóndi, á skrá: 1880-1924
1913		02 Sveinfríður Sigmundsdóttir 1862 Húsfreyja, á skrá: 1884-1946
1913		03 Jónína Þuríður Jónsdóttir 1885 Barn húsbæ., á skrá: 1885-1923

1913		04 Rósamunda Guðný Jónsdóttir 1894 Barn húsbæ., á skrá: 1894-1948
1913		05 Guðmundur Jónsson 1886 Barn húsbæ., á skrá: 1886-1913
1913		06 Halldór Matthías Jónsson 1897 Barn húsbæ., á skrá: 1897-1915
1913		07 Jón Sveinn Jónsson 1900 Barn húsbæ., á skrá: 1900-1948
1913		08 Kristjana Jónsdóttir 1845 Á framfæri, á skrá: 1880-1922
1913	Álfadalur 1	01 Pétur Jón Sigurðsson 1893 Húsbóndi, á skrá: 1913-1914
1913		02 Kristjana Þórunn Einarasdóttir 1893 Bústjórn, á skrá: 1913-1918
1913		03 Sigurður Pétursson 1912 Barn húsbæ., á skrá: 1913-1914
1913		04 <b>Anna María Margr. Soffía Pétursd. 1913</b> Barn húsbæ., á skrá: 1913-1928
1913		05 Friðrika Elíasdóttir 1848 Móðir húsbónnda, á skrá: 1913-1913
1913		06 Guðmundur Jasonsson 1902 Fósturbarn, á skrá: 1913-1913
1913		07 Auður S. Hjálmarsdóttir 1905 Fósturbarn, á skrá: 1913-1913
1913	Álfadalur 2	01 Einar Jóhannesson 1862 Tómtúshjón, á skrá: 1913-1919
1913		02 Ragnildur Bjarnadóttir 1865 Tómtúshjón, á skrá: 1913-1919
1913		03 Pétur Einarsson 1897 Barn húsbæ., á skrá: 1913-1919
1913		04 Bjarni Einarsson 1904 Barn húsbæ., á skrá: 1913-1919
1913		05 Elísabet Einarasdóttir 1906 Barn húsbæ., á skrá: 1913-1919
1913	Villingadalur 1	01 Guðmundur Jón Sigmundsson 1853 Húsbóndi, á skrá: 1880-1925
1913		02 Jakobína Sigríður Jónsdóttir 1868 Húsfreyja, á skrá: 1880-1928
1913		03 Jónína Guðmunda Guðmundsdóttir 1888 Barn húsbæ., á skrá: 1888-1914
1913		04 Jónfríður Margr. Halldóra Guðmd. 1890 Barn húsbæ., á skrá: 1891-1923
1913		05 Sigurður Andrés Guðmundsson 1891 Barn húsbæ., á skrá: 1891-1924
1913		06 Kristján Guðmundsson 1892 Barn húsbæ., á skrá: 1892-1923
1913		07 Guðmundur Hagalín Guðmundsson 1895 Barn húsbæ., á skrá: 1895-1918
1913		08 Guðjón Guðmundsson 1898 Barn húsbæ., á skrá: 1898-1935
1913		09 Matthías Guðbjartur Guðmundsson 1899 Barn húsbæ., á skrá: 1899-1924
1913		10 Guðrún Karólína Guðmundsdóttir 1901 Barn húsbæ., á skrá: 1901-1921
1913		11 María Guðmundsdóttir 1904 Barn húsbæ., á skrá: 1904-1923
1913		12 Sveinfríður Guðrún Guðmundsdóttir 1908 Barn húsbæ., á skrá: 1908-1921
1913		13 Ingólfur Guðmundsson 1910 Barn húsbæ., á skrá: 1910-1928
1913	Brekka 1	01 Guðmundur Einarsson 1873 Húsbóndi, á skrá: 1899-1948
1913		02 Guðrún Magnúsdóttir 1877 Húsfreyja, á skrá: 1900-1948
1913		03 Einar Guðmundsson 1892 Barn húsbæ., á skrá: 1900-1930
1913		04 Helgi Guðmundsson 1899 Barn húsbæ., á skrá: 1900-1948
1913		05 Halldóra Guðrún Guðmundsdóttir 1900 Barn húsbæ., á skrá: 1900-1948
1913		06 Þóra Guðmundsdóttir 1903 Barn húsbæ., á skrá: 1903-1940
1913		07 Magnúsina Guðmundsdóttir 1905 Barn húsbæ., á skrá: 1905-1915
1913		08 Guðmundur Óskar Guðmundsson 1906 Barn húsbæ., á skrá: 1906-1948
1913		09 Guðrún Guðmundsdóttir 1910 Barn húsbæ., á skrá: 1910-1932
1913		10 Guðríður Guðmundsdóttir 1912 Barn húsbæ., á skrá: 1912-1931
1913		11 Jón Halldór Guðmundsson 1913 Barn húsbæ., á skrá: 1913-1934
1913	Brekka 2	01 <b>Guðrún Jóna Sakaríasdóttir 1854</b> Tómtúskona, á skrá: 1885-1945
1913		02 Zakarías Guðm. Ágúst Guðms. 1885 Tómtúsmáður, á skrá: 1885-1948

1913	03 Solveig Jónsdóttir 1899 Tórnthúsfólk, á skrá: 1899-1917
1913	04 Rakei Katrín Jóna Jörundsdóttir 1900 Fósturbarn, á skrá: 1900-1935
1913	05 Hansína Guðrún Guðjónsdóttir 1887 Lausakona, á skrá: 1888-1946
1913	Hraun 1
	01 Bernharður Jónsson 1868 Húsbóndi, á skrá: 1879-1933
1913	02 Sigríður Sigurlína Finnsdóttir 1872 Húsfreyja, á skrá: 1905-1936
1913	03 Marsellíus Sig. Guðbr. Bernhs. 1897 Barn húsbæ., á skrá: 1905-1920
1913	04 Guðmundur Guðni Ingibjartur Bernh.s. 1899 Barn húsbæ., á skrá: 1905-1948
1913	05 Guðjón Rósinkrans Bernharðsson 1901 Barn húsbæ., á skrá: 1905-1919
1913	06 Finnur Guðni Bernharðsson 1902 Barn húsbæ., á skrá: 1905-1936
1913	07 Þorlákur Sigmundur Bernharðsson 1904 Barn húsbæ., á skrá: 1905-1940
1913	08 Kristín Gróa Ísvör Bernharðsdóttir 1906 Barn húsbæ., á skrá: 1906-1938
1913	09 Marsibil Sigríður Bernharðsdóttir 1911 Barn húsbæ., á skrá: 1911-1936
1913	10 Ólöf Herborg Bernharðsdóttir 1913 Barn húsbæ., á skrá: 1913-1931
1913	11 <b>Ingibjörg Bryndís Eiríksdóttir 1908</b> Fósturbarn, á skrá: 1908-1935
1913	12 <b>Guðný Finnsdóttir 1912</b> Fósturbarn, á skrá: 1912-1933
1913	13 Finnur Eiríksson 1844 Foreldri húsfreyju, á skrá: 1905-1925
1913	14 Guðný Guðnadóttir 1848 Foreldri húsfreyju, á skrá: 1905-1934
1913	15 Kristín Jónsdóttir 1848 Vinnukona, á skrá: 1880-1931
1913	16 Ólafía Geirmundsdóttir 1877 Vinnukona, á skrá: 1890-1913
1913	Háls 1
	01 Guðmundur Jón Halld. Bened.son 1886 Húsbóndi, á skrá: 1886-1919
1913	02 Guðfinna Guðmundsdóttir 1849 Húsfreyja, á skrá: 1880-1913
1913	03 Jónína Jónsdóttir 1859 Móðir húsbónða, á skrá: 1880-1919
1913	Háls 2
	01 Eggert Kristján Fjeldsted Lárusson 1878 Húsbóndi, á skrá: 1911-1933
1913	02 Ríkey Jónsdóttir 1875 Húsfreyja, á skrá: 1911-1933
1913	03 Hrefna Ceres Eggertsdóttir 1903 Barn húsbæ., á skrá: 1911-1925
1913	04 Aðalheiður Jósabet Eggertsdóttir 1908 Barn húsbæ., á skrá: 1911-1929
1913	05 Lárus Harrý Eggertsson 1910 Barn húsbæ., á skrá: 1911-1933
<b>Árið 1914</b>	
1914	Sæból 1
	01 Jörundur Kristófer Ebenezeron 1862 Húsbóndi, á skrá: 1891-1926
1914	02 Sigríður Árnadóttir 1873 Húsfreyja, á skrá: 1883-1926
1914	03 Guðjón Jörundsson 1894 Barn húsbæ., á skrá: 1894-1918
1914	04 Ingibjörg Sigríður Jörundsdóttir 1896 Barn húsbæ., á skrá: 1896-1923
1914	05 Gísli Guðbjartur Jörundsson 1902 Barn húsbæ., á skrá: 1902-1920
1914	06 Árni Sigurjón Jörundsson 1903 Barn húsbæ., á skrá: 1903-1919
1914	07 Gratiana Sigríður Jörundsdóttir 1905 Barn húsbæ., á skrá: 1910-1925
1914	08 Ágúst Guðmundur Jörundsson 1906 Barn húsbæ., á skrá: 1914-1926
1914	09 Sigtryggur Kristmundur Jörundsson 1909 Barn húsbæ., á skrá: 1914-1926
1914	10 Hjalti Hannes Jörundsson 1912 Barn húsbæ., á skrá: 1914-1928
1914	11 Guðrún Ebba Jörundsdóttir 1914 Barn húsbæ., á skrá: 1914-1930
1914	12 Guðbjartur Jónsson 1857 Húsfólk, á skrá: 1880-1921
1914	13 <b>Rakei Sigurðardóttir 1853</b> Húsmennska, á skrá: 1888-1946
1914	14 Jón Pálmi Þorbjörnsson 1899 Vinnumaður, á skrá: 1899-1918
1914	15 Hjaltína Margrét Guðjónsdóttir 1890 Lausakona, á skrá: 1891-1948



1914	Sæból 2	01 Zakarías Guðm. Ágúst Guðms. 1885 Húsbóndi, á skrá: 1885-1948
1914		02 <b>Guðrún Jóna Sakaríasdóttir 1854</b> Móðir húsbónnda, á skrá: 1885-1945
1914		03 Solveig Jónsdóttir 1899 Vinnukona, á skrá: 1899-1917
1914		04 Raket Katrín Jóna Jörundsdóttir 1900 Fósturbarn, á skrá: 1900-1935
1914	Sæból 3	01 Jón Bjarnason (1) 1869 Húsbóndi, á skrá: 1880-1924
1914		02 Sveinfríður Sigmundsdóttir 1862 Húsfreyja, á skrá: 1884-1946
1914		03 Jónína Puríður Jónsdóttir 1885 Barn húsbæ., á skrá: 1885-1923
1914		04 Rósamunda Guðný Jónsdóttir 1894 Barn húsbæ., á skrá: 1894-1948
1914		05 Halldór Matthías Jónsson 1897 Barn húsbæ., á skrá: 1897-1915
1914		06 Jón Sveinn Jónsson 1900 Barn húsbæ., á skrá: 1900-1948
1914		07 <b>Anna María Margr. Soffía Pétursd. 1913</b> Fósturbarn, á skrá: 1913-1928
1914		08 <b>Ólafur Jón Guðmundsson</b> 1853 Vinnumaður, á skrá: 1885-1914
1914		09 Kristjana Jónsdóttir 1845 Á framfæri, á skrá: 1880-1922
1914	Álfadalur 1	01 Pétur Jón Sigurðsson 1893 Húsbóndi, á skrá: 1913-1914
1914		02 Kristjana Þórunn Einarisdóttir 1893 Bústjórn, á skrá: 1913-1918
1914		03 Sigurður Pétursson 1912 Barn húsbæ., á skrá: 1913-1914
1914	Álfadalur 2	01 Einar Jóhannesson 1862 Húsbóndi, á skrá: 1913-1919
1914		02 Ragnhildur Bjarnadóttir 1865 Húsfreyja, á skrá: 1913-1919
1914		03 Pétur Einarsson 1897 Barn húsbæ., á skrá: 1913-1919
1914		04 Jóna Einarisdóttir 1900 Barn húsbæ., á skrá: 1914-1920
1914		05 Bjarni Einarsson 1904 Barn húsbæ., á skrá: 1913-1919
1914		06 Elísabet Einarisdóttir 1906 Barn húsbæ., á skrá: 1913-1919
1914	Villingadalur 1	01 Guðmundur Jón Sigmundsson 1853 Húsbóndi, á skrá: 1880-1925
1914		02 Jakóbína Sigríður Jónsdóttir 1868 Húsfreyja, á skrá: 1880-1928
1914		03 Jónína Guðmunda Guðmundsdóttir 1888 Barn húsbæ., á skrá: 1888-1914
1914		04 Jónfríður Margr. Halldóra Guðmd. 1890 Barn húsbæ., á skrá: 1891-1923
1914		05 Sigurður Andrés Guðmundsson 1891 Barn húsbæ., á skrá: 1891-1924
1914		06 Kristján Guðmundsson 1892 Barn húsbæ., á skrá: 1892-1923
1914		07 Guðmundur Hagalín Guðmundsson 1895 Barn húsbæ., á skrá: 1895-1918
1914		08 Guðjón Guðmundsson 1898 Barn húsbæ., á skrá: 1898-1935
1914		09 Matthías Guðbjartur Guðmundsson 1899 Barn húsbæ., á skrá: 1899-1924
1914		10 Guðrún Karólína Guðmundsdóttir 1901 Barn húsbæ., á skrá: 1901-1921
1914		11 María Guðmundsdóttir 1904 Barn húsbæ., á skrá: 1904-1923
1914		12 Sveinfríður Guðrún Guðmundsdóttir 1908 Barn húsbæ., á skrá: 1908-1921
1914		13 Ingólfur Guðmundsson 1910 Barn húsbæ., á skrá: 1910-1928
1914	Brekka 1	01 Guðmundur Einarsson 1873 Húsbóndi, á skrá: 1899-1948
1914		02 Guðrún Magnúsdóttir 1877 Húsfreyja, á skrá: 1900-1948
1914		03 Einar Guðmundsson 1892 Barn húsbæ., á skrá: 1900-1930
1914		04 Helgi Guðmundsson 1899 Barn húsbæ., á skrá: 1900-1948
1914		05 Halldóra Guðrún Guðmundsdóttir 1900 Barn húsbæ., á skrá: 1900-1948
1914		06 Þóra Guðmundsdóttir 1903 Barn húsbæ., á skrá: 1903-1940
1914		07 Magnúsina Guðmundsdóttir 1905 Barn húsbæ., á skrá: 1905-1915

1914		08 Guðmundur Óskar Guðmundsson 1906 Barn húsbæ., á skrá: 1906-1948
1914		09 Guðrún Guðmundsdóttir 1910 Barn húsbæ., á skrá: 1910-1932
1914		10 Guðríður Guðmundsdóttir 1912 Barn húsbæ., á skrá: 1912-1931
1914		11 Jón Halldór Guðmundsson 1913 Barn húsbæ., á skrá: 1913-1934
1914	Hraun 1	01 Bernharður Jónsson 1868 Húsbóndi, á skrá: 1879-1933
1914		02 Sigríður Sigurlína Finnsdóttir 1872 Húsfreyja, á skrá: 1905-1936
1914		03 Marsellíus Sig. Guðbr. Bernhs. 1897 Barn húsbæ., á skrá: 1905-1920
1914		04 Guðmundur Guðni Ingibjartur Bernh.s. 1899 Barn húsbæ., á skrá: 1905-1948
1914		05 Guðjón Rósinkrans Bernharðsson 1901 Barn húsbæ., á skrá: 1905-1919
1914		06 Finnur Guðni Bernharðsson 1902 Barn húsbæ., á skrá: 1905-1936
1914		07 Þorlákur Sigmundur Bernharðsson 1904 Barn húsbæ., á skrá: 1905-1940
1914		08 Kristín Gróa Ísvör Bernharðsdóttir 1906 Barn húsbæ., á skrá: 1906-1938
1914		09 Marsibil Sigríður Bernharðsdóttir 1911 Barn húsbæ., á skrá: 1911-1936
1914		10 Ólöf Herborg Bernharðsdóttir 1913 Barn húsbæ., á skrá: 1913-1931
1914		11 Ingibjörg Kristín Bjarnadóttir 1898 Vinnukona, á skrá: 1898-1914
1914		12 <b>Guðný Finnsdóttir 1912</b> Fósturbarn, á skrá: 1912-1933
1914		13 Finnur Eiríksson 1844 Faðir húsfreyju, á skrá: 1905-1925
1914		14 Guðný Guðnadóttir 1848 Móðir húsfreyju, á skrá: 1905-1934
1914		15 Kristín Jónsdóttir 1848 Vinnukona, á skrá: 1880-1931
1914		16 Ingibjörg Kristín Bjarnadóttir 1898 hjú, á skrá: 1898-1914
1914	Háls 1	01 Guðrún Guðfinna Benediksdóttir 1860 Bústjórn, á skrá: 1880-1916
1914		02 Jónína Jónsdóttir 1859 Móðir húsbónnda, á skrá: 1880-1919
1914		03 Guðmundur Jón Halld. Bened.son 1886 Húsbóndi, á skrá: 1886-1919
1914	Háls 2	01 Eggert Kristján Fjeldsted Lárusson 1878 Húsbóndi, á skrá: 1911-1933
1914		02 Ríkey Jónsdóttir 1875 Húsfreyja, á skrá: 1911-1933
1914		03 Hrefna Ceres Eggertsdóttir 1903 Barn húsbæ., á skrá: 1911-1925
1914		04 Aðalheiður Jósabet Eggertsdóttir 1908 Barn húsbæ., á skrá: 1911-1929
1914		05 Lárus Harrý Eggertsson 1910 Barn húsbæ., á skrá: 1911-1933
1914		06 Eggert Kristján Fjeldsted Lárusson 1878 Húsbóndi, á skrá: 1911-1933
<b>Árið 1915</b>		
1915	Sæból 1	01 Guðmundur Guðmundsson 1889 Húsbóndi, á skrá: 1890-1946
1915		02 Ingibjörg Guðmundsdóttir 1890 Húsfreyja, á skrá: 1915-1946
1915		03 Guðmundur Jónsson 1868 Faðir húsbónnda, á skrá: 1915-1924
1915		04 Jensína Jensdóttir 1858 Kona hans, á skrá: 1915-1924
1915		05 Jón Guðmundsson 1900 Vinnumaður, á skrá: 1915-1942
1915		06 Þorsteinn Guðmundsson 1896 Vinnumaður, á skrá: 1915-1917
1915		07 Guðbjörg Einarsdóttir 1895 Vinnukona, á skrá: 1915-1926
1915		08 Guðmundur Hermannsson 1906 Fósturbarn, á skrá: 1915-1916
1915	Sæból 2	01 Zakarías Guðm. Ágúst Guðms. 1885 Húsbóndi, á skrá: 1885-1948
1915		02 <b>Guðrún Jóna Sakaríasdóttir 1854</b> Móðir húsbónnda, á skrá: 1885-1945
1915		03 Elísabet Anna Guðnadóttir 1894 Vinnukona, á skrá: 1915-1948
1915		04 Solveig Jónsdóttir 1899 Vinnukona, á skrá: 1899-1917

1915		05 Eyjólfur Sigurður Þorvaldsson 1901 Vinnumaður, á skrá: 1902-1922
1915	Sæból 3	01 Jón Bjarnason (1) 1869 Húsbóndi, á skrá: 1880-1924
1915		02 Sveinfríður Sigmundsdóttir 1862 Húsfreyja, á skrá: 1884-1946
1915		03 Jónína Púriður Jónsdóttir 1885 Barn húsbæ., á skrá: 1885-1923
1915		04 Rósamunda Guðný Jónsdóttir 1894 Barn húsbæ., á skrá: 1894-1948
1915		05 Halldór Matthías Jónsson 1897 Barn húsbæ., á skrá: 1897-1915
1915		06 Jón Sveinn Jónsson 1900 Barn húsbæ., á skrá: 1900-1948
1915		07 <b>Anna María Margr. Soffía Pétursd. 1913</b> Fósturbarn, á skrá: 1913-1928
1915		08 Kristjana Jónsdóttir 1845 Á framfæri, á skrá: 1880-1922
1915	Álfadalur 1	01 Einar Jóhannesson 1862 Húsbóndi, á skrá: 1913-1919
1915		02 Ragnhildur Bjarnadóttir 1865 Húsfreyja, á skrá: 1913-1919
1915		03 María Bjargey Einarsdóttir 1894 Barn húsbæ., á skrá: 1915-1918
1915		04 Pétur Einarsson 1897 Barn húsbæ., á skrá: 1913-1919
1915		05 Jóna Einarsdóttir 1900 Barn húsbæ., á skrá: 1914-1920
1915		06 Bjarni Einarsson 1904 Barn húsbæ., á skrá: 1913-1919
1915		07 Elísabet Einarsdóttir 1906 Barn húsbæ., á skrá: 1913-1919
1915	Álfadalur 2	01 Guðjón Jörundsson 1894 Húsbóndi, á skrá: 1894-1918
1915		02 Guðbjartur Jónsson 1857 Fósturfaðir húsbónnda, á skrá: 1880-1921
1915		03 <b>Rakel Sigurðardóttir 1853</b> Fósturforeldri húsbónnda, á skrá: 1888-1946
1915		04 Jón Pálmi Þorbjörnsson 1899 Vinnumaður, á skrá: 1899-1918
1915		05 Jörundur Kristófer Ebenezer 1862 Faðir húsbónnda, á skrá: 1891-1926
1915		06 Sigríður Árnadóttir 1873 Móðir húsbónnda, á skrá: 1883-1926
1915		07 Ingibjörg Sigríður Jörundsdóttir 1896 Barn húsbæ., á skrá: 1896-1923
1915		08 Rakel Katrín Jóna Jörundsdóttir 1900 Systir húsbónnda, á skrá: 1900-1935
1915		09 Gísli Guðbjartur Jörundsson 1902 , á skrá: 1902-1920
1915		10 Gratiana Sigríður Jörundsdóttir 1905 , á skrá: 1910-1925
1915		11 Ágúst Guðmundur Jörundsson 1906 , á skrá: 1914-1926
1915		12 Sigtryggur Kristmundur Jörundsson 1909 , á skrá: 1914-1926
1915		13 Hjalti Hannes Jörundsson 1912 , á skrá: 1914-1928
1915		14 Guðrún Ebba Jörundsdóttir 1914 Barn húsbæ., á skrá: 1914-1930
1915		15 Gunnar Jörundsson 1915 , á skrá: 1915-1935
1915		16 Hjaltína Margrét Guðjónsdóttir 1890 Lausakona, á skrá: 1891-1948
1915	Villingadalur 1	01 Guðmundur Jón Sigmundsson 1853 Húsbóndi, á skrá: 1880-1925
1915		02 Jakobína Sigríður Jónsdóttir 1868 Húsfreyja, á skrá: 1880-1928
1915		03 Jónfríður Margr. Halldóra Guðmd. 1890 Barn húsbæ., á skrá: 1891-1923
1915		04 Sigurður Andrés Guðmundsson 1891 Barn húsbæ., á skrá: 1891-1924
1915		05 Kristján Guðmundsson 1892 Barn húsbæ., á skrá: 1892-1923
1915		06 Hagalín Guðmundsson 1895 Barn húsbæ., á skrá: 1915-1915
1915		07 Guðjón Guðmundsson 1898 Barn húsbæ., á skrá: 1898-1935
1915		08 Matthías Guðbjartur Guðmundsson 1899 Barn húsbæ., á skrá: 1899-1924
1915		10 María Guðmundsdóttir 1904 Barn húsbæ., á skrá: 1904-1923
1915		11 Sveinfríður Guðrún Guðmundsdóttir 1908 Barn húsbæ., á skrá: 1908-1921
1915		12 Ingólfur Guðmundsson 1910 Barn húsbæ., á skrá: 1910-1928

1915	Brekka 1	01 Guðmundur Einarsson 1873 Húsbóndi, á skrá: 1899-1948
1915		02 Guðrún Magnúsdóttir 1877 Húsfreyja, á skrá: 1900-1948
1915		03 Einar Guðmundsson 1892 Barn húsbæ., á skrá: 1900-1930
1915		04 Gunnar Guðmundsson 1898 Barn húsbæ., á skrá: 1915-1948
1915		05 Helgi Guðmundsson 1899 Barn húsbæ., á skrá: 1900-1948
1915		06 Halldóra Guðrún Guðmundsdóttir 1900 Barn húsbæ., á skrá: 1900-1948
1915		07 Þóra Guðmundsdóttir 1903 Barn húsbæ., á skrá: 1903-1940
1915		08 Magnúsina Guðmundsdóttir 1905 Barn húsbæ., á skrá: 1905-1915
1915		09 Guðmundur Óskar Guðmundsson 1906 Barn húsbæ., á skrá: 1906-1948
1915		10 Guðrún Guðmundsdóttir 1910 Barn húsbæ., á skrá: 1910-1932
1915		11 Guðríður Guðmundsdóttir 1912 Barn húsbæ., á skrá: 1912-1931
1915		12 Jón Halldór Guðmundsson 1913 Barn húsbæ., á skrá: 1913-1934
1915		13 Sigríður Guðmundsdóttir 1915 Barn húsbæ., á skrá: 1915-1917
1915	Hraun 1	01 Bernharður Jónsson 1868 Húsbóndi, á skrá: 1879-1933
1915		02 Sigríður Sigurlína Finnsdóttir 1872 Húsfreyja, á skrá: 1905-1936
1915		03 Marsellíus Sig. Guðbr. Bernhs. 1897 Barn húsbæ., á skrá: 1905-1920
1915		04 Guðmundur Guðni Ingibjartur Bernh.s. 1899 Barn húsbæ., á skrá: 1905-1948
1915		05 Guðjón Rósinkrans Bernharðsson 1901 Barn húsbæ., á skrá: 1905-1919
1915		06 Finnur Guðni Bernharðsson 1902 Barn húsbæ., á skrá: 1905-1936
1915		07 Þorlákur Sigmundur Bernharðsson 1904 Barn húsbæ., á skrá: 1905-1940
1915		08 Kristín Gróa Ísvör Bernharðsdóttir 1906 Barn húsbæ., á skrá: 1906-1938
1915		09 Marsibil Sigríður Bernharðsdóttir 1911 Barn húsbæ., á skrá: 1911-1936
1915		10 Ólöf Herborg Bernharðsdóttir 1913 Barn húsbæ., á skrá: 1913-1931
1915		11 <b>Ingibjörg Bryndís Eiríksdóttir 1908</b> Fósturbarn, á skrá: 1908-1935
1915		12 <b>Guðný Finnsdóttir 1912</b> Fósturbarn, á skrá: 1912-1933
1915		13 Finnur Eiríksson 1844 Faðir húsfreyju, á skrá: 1905-1925
1915		14 Guðný Guðnadóttir 1848 Móðir húsfreyju, á skrá: 1905-1934
1915		15 Kristín Jónsdóttir 1848 Vinnukona, á skrá: 1880-1931
1915	Háls 1	01 Guðmundur Jón Halld. Bened.son 1886 Húsbóndi, á skrá: 1886-1919
1915		02 Guðrún Guðfinna Benediktsdóttir 1860 Bústjörn, á skrá: 1880-1916
1915		03 Jónína Jónsdóttir 1859 Móðir húsbónnda, á skrá: 1880-1919
1915		04 Árni Sigurjón Jörundsson 1903 Léttingur, á skrá: 1903-1919
1915	Háls 2	01 Vilhjálmur Jónsson 1888 Húsbóndi, á skrá: 1915-1920
1915		02 Sesselja Sveinbjörnsdóttir 1893 Húsfreyja, á skrá: 1915-1920
1915		03 Eylert Gísli Edvaldsson 1905 Léttingur, á skrá: 1915-1923
1915		04 Guðmundína Kristín Vilhjálmsdóttir 1915 Barn húsbæ., á skrá: 1915-1920
1915		05 Debóra Jónsdóttir 1864 Móðir húsbónnda, á skrá: 1915-1920
<b>Árið 1916</b>		
1916	Sæból 1	01 Guðmundur Guðmundsson 1889 Húsbóndi, á skrá: 1890-1946
1916		02 Ingibjörg Guðmundsdóttir 1890 Húsfreyja, á skrá: 1915-1946
1916		03 Halldóra Guðmundsdóttir 1916 Barn húsbæ., á skrá: 1916-1935
1916		04 Guðmundur Jónsson 1868 Faðir húsbónnda, á skrá: 1915-1924
1916		05 Jensína Jensdóttir 1858 Kona hans, á skrá: 1915-1924

1916		06 Guðbjörg Einarasdóttir 1895 Vinnukona, á skrá: 1915-1926
1916		07 Þorsteinn Guðmundsson 1896 Vinnumaður, á skrá: 1915-1917
1916		08 Jón Guðmundsson 1900 Vinnumaður, á skrá: 1915-1942
1916		09 Guðmundur Hermannsson 1906 Fósturbarn, á skrá: 1915-1916
1916	Sæból 2	01 Jón Bjarnason (1) 1869 Húsbóndi, á skrá: 1880-1924
1916		02 Sveinfríður Sigmundsdóttir 1862 Húsfreyja, á skrá: 1884-1946
1916		03 Rósamunda Guðný Jónsdóttir 1894 Barn húsbæ., á skrá: 1894-1948
1916		04 Jón Sveinn Jónsson 1900 Barn húsbæ., á skrá: 1900-1948
1916		05 <b>Anna María Margr. Soffía Pétursd. 1913</b> Fósturbarn, á skrá: 1913-1928
1916		06 Kristjana Jónsdóttir 1845 Á framfæri, á skrá: 1880-1922
1916		07 Sigurður Andrés Guðmundsson 1891 Húshjón, á skrá: 1891-1924
1916		08 Jónína Þuríður Jónsdóttir 1885 Húshjón, á skrá: 1885-1923
1916	Sæból 3	01 Zakarías Guðm. Ágúst Guðms. 1885 Húsbóndi, á skrá: 1885-1948
1916		02 Elísabet Anna Guðnadóttir 1894 Húsfreyja, á skrá: 1915-1948
1916		03 <b>Guðrún Jóna Sakaríasdóttir 1854</b> Móhb, á skrá: 1885-1945
1916		04 Solveig Jónsdóttir 1899 hjú, á skrá: 1899-1917
1916		05 Eyjólfur Sigurður Þorvaldsson 1901 hjú, á skrá: 1902-1922
1916	Álfadalur 1	01 Einar Jóhannesson 1862 Húsbóndi, á skrá: 1913-1919
1916		02 Ragnhildur Bjarnadóttir 1865 Húsfreyja, á skrá: 1913-1919
1916		03 María Bjargey Einarasdóttir 1894 Barn húsbæ., á skrá: 1915-1918
1916		04 Pétur Einarsson 1897 Barn húsbæ., á skrá: 1913-1919
1916		05 Jóna Einarasdóttir 1900 Barn húsbæ., á skrá: 1914-1920
1916		06 Bjarni Einarsson 1904 Barn húsbæ., á skrá: 1913-1919
1916		07 Elísabet Einarasdóttir 1906 Barn húsbæ., á skrá: 1913-1919
1916	Álfadalur 2	01 Guðjón Jörundsson 1894 Húsbóndi, á skrá: 1894-1918
1916		02 Arnfríður Lára Álfadóttir 1896 Húsfreyja, á skrá: 1916-1927
1916		03 Ebeneser Guðbjartur Guðjónsson 1916 Barn húsbæ., á skrá: 1916-1932
1916		04 Jörundur Kristófer Ebeneserson 1862 Faðir húsbónda, á skrá: 1891-1926
1916		05 Sigríður Árnadóttir 1873 Móðir húsbónda, á skrá: 1883-1926
1916		06 Ingibjörg Sigríður Jörundsdóttir 1896 Barn húsbæ., á skrá: 1896-1923
1916		07 Rakel Katrín Jóna Jörundsdóttir 1900 Systir húsbónda, á skrá: 1900-1935
1916		08 Gísli Guðbjartur Jörundsson 1902 Barn húsbæ., á skrá: 1902-1920
1916		09 Ágúst Guðmundur Jörundsson 1906 Barn húsbæ., á skrá: 1914-1926
1916		10 Sigtryggur Kristmundur Jörundsson 1909 Barn húsbæ., á skrá: 1914-1926
1916		11 Hjalti Hannes Jörundsson 1912 Barn húsbæ., á skrá: 1914-1928
1916		12 Guðrún Ebba Jörundsdóttir 1914 Barn húsbæ., á skrá: 1914-1930
1916		13 Gunnar Jörundsson 1915 Barn húsbæ., á skrá: 1915-1935
1916		14 Guðbjartur Jónsson 1857 Húsmaður, á skrá: 1880-1921
1916		15 <b>Rakel Sigurðardóttir 1853</b> Bústjörn, á skrá: 1888-1946
1916		16 Jón Pálmi Þorbjörnsson 1899 Vinnumaður, á skrá: 1899-1918
1916		17 Gratíana Sigríður Jörundsdóttir 1905 Fósturbarn, á skrá: 1910-1925
1916		18 Hjaltlína Margrét Guðjónsdóttir 1890 Lausakona, á skrá: 1891-1948
1916	Villingadalur 1	01 Guðmundur Jón Sigmundsson 1853 Húsbóndi, á skrá: 1880-1925

1916		02 Jakobína Sigríður Jónsdóttir 1868 Húsfreyja, á skrá: 1880-1928
1916		03 Jónfríður Margr. Halldóra Guðmd. 1890 Barn húsbæ., á skrá: 1891-1923
1916		04 Kristján Guðmundsson 1892 Barn húsbæ., á skrá: 1892-1923
1916		05 Guðmundur Hagalín Guðmundsson 1895 Barn húsbæ., á skrá: 1895-1918
1916		06 Guðjón Guðmundsson 1898 Barn húsbæ., á skrá: 1898-1935
1916		07 Matthías Guðbjartur Guðmundsson 1899 Barn húsbæ., á skrá: 1899-1924
1916		08 Guðrún Karólína Guðmundsdóttir 1901 Barn húsbæ., á skrá: 1901-1921
1916		09 María Guðmundsdóttir 1904 Barn húsbæ., á skrá: 1904-1923
1916		10 Sveinfríður Guðrún Guðmundsdóttir 1908 Barn húsbæ., á skrá: 1908-1921
1916		11 Ingólfur Guðmundsson 1910 Barn húsbæ., á skrá: 1910-1928
1916	Brekka 1	01 Guðmundur Einarsson 1873 Húsbóndi, á skrá: 1899-1948
1916		02 Guðrún Magnúsdóttir 1877 Húsfreyja, á skrá: 1900-1948
1916		03 Einar Guðmundsson 1892 Barn húsbæ., á skrá: 1900-1930
1916		04 Gunnar Guðmundsson 1898 Barn húsbæ., á skrá: 1915-1948
1916		05 Helgi Guðmundsson 1899 Barn húsbæ., á skrá: 1900-1948
1916		06 Halldóra Guðrún Guðmundsdóttir 1900 Barn húsbæ., á skrá: 1900-1948
1916		07 Þóra Guðmundsdóttir 1903 Barn húsbæ., á skrá: 1903-1940
1916		08 Guðmundur Óskar Guðmundsson 1906 Barn húsbæ., á skrá: 1906-1948
1916		09 Guðrún Guðmundsdóttir 1910 Barn húsbæ., á skrá: 1910-1932
1916		10 Guðríður Guðmundsdóttir 1912 Barn húsbæ., á skrá: 1912-1931
1916		11 Jón Halldór Guðmundsson 1913 Barn húsbæ., á skrá: 1913-1934
1916		12 Sigríður Guðmundsdóttir 1915 Barn húsbæ., á skrá: 1915-1917
1916		13 Magnúsína Guðmundsdóttir 1916 Barn húsbæ., á skrá: 1916-1938
1916	Hraun 1	01 Bernharður Jónsson 1868 Húsbóndi, á skrá: 1879-1933
1916		02 Sigríður Sigurlína Finnsdóttir 1872 Húsfreyja, á skrá: 1905-1936
1916		03 Marsellíus Sig. Guðbr. Bernhs. 1897 Barn húsbæ., á skrá: 1905-1920
1916		04 Guðmundur Guðni Ingibjartur Bernh.s. 1899 Barn húsbæ., á skrá: 1905-1948
1916		05 Guðjón Rósinkrans Bernharðsson 1901 Barn húsbæ., á skrá: 1905-1919
1916		06 Finnur Guðni Bernharðsson 1902 Barn húsbæ., á skrá: 1905-1936
1916		07 Þorlákur Sigmundur Bernharðsson 1904 Barn húsbæ., á skrá: 1905-1940
1916		08 Kristín Gróa Ísvör Bernharðsdóttir 1906 Barn húsbæ., á skrá: 1906-1938
1916		09 Marsibil Sigríður Bernharðsdóttir 1911 Barn húsbæ., á skrá: 1911-1936
1916		10 Ólöf Herborg Bernharðsdóttir 1913 Barn húsbæ., á skrá: 1913-1931
1916		11 <b>Ingibjörg Bryndís Eiríksdóttir 1908</b> Fósturbarn, á skrá: 1908-1935
1916		12 <b>Guðný Finnsdóttir 1912</b> Fósturbarn, á skrá: 1912-1933
1916		13 Finnur Eiríksson 1844 Faðir húsfreyju, á skrá: 1905-1925
1916		14 Guðný Guðnadóttir 1848 Móðir húsfreyju, á skrá: 1905-1934
1916		15 Kristín Jónsdóttir 1848 Vinnukona, á skrá: 1880-1931
1916	Háls 1	01 Guðmundur Jón Halld. Bened.son 1886 Húsbóndi, á skrá: 1886-1919
1916		02 Guðrún Guðfinna Benediksdóttir 1860 Bústjórn, á skrá: 1880-1916
1916		03 Jónína Jónsdóttir 1859 Móðir húsbónnda, á skrá: 1880-1919
1916		04 Árni Sigurjón Jörundsson 1903 Léttingur, á skrá: 1903-1919
1916	Háls 2	01 Vilhjálmur Jónsson 1888 Húsbóndi, á skrá: 1915-1920

- 1916 02 Sesselja Sveinbjörnsdóttir 1893 Húsfreyja, á skrá: 1915-1920  
 1916 03 Guðmundína Kristín Vilhjálmisdóttir 1915 Barn húsbæ., á skrá: 1915-1920  
 1916 04 Debóra Jónsdóttir 1864 Móðir húsbónda, á skrá: 1915-1920  
 1916 05 Eylert Gísli Edvaldsson 1905 Léttingur, á skrá: 1915-1923

### **Árið 1917**

- 1917 Sæból 1 01 Jón Bjarnason (1) 1869 Húsbóndi, á skrá: 1880-1924  
 1917 02 Sveinfríður Sigmundsdóttir 1862 Húsfreyja, á skrá: 1884-1946  
 1917 03 Rósamunda Guðný Jónsdóttir 1894 Barn húsbæ., á skrá: 1894-1948  
 1917 04 Jón Sveinn Jónsson 1900 Barn húsbæ., á skrá: 1900-1948  
 1917 05 **Anna María Margr. Soffía Pétursd. 1913** Fósturbarn, á skrá: 1913-1928  
 1917 06 Kristjana Jónsdóttir 1845 Á framfæri, á skrá: 1880-1922  
 1917 07 Sigurður Andrés Guðmundsson 1891 Húshjón, á skrá: 1891-1924  
 1917 08 Jónína Þuríður Jónsdóttir 1885 Húshjón, á skrá: 1885-1923  
 1917 09 Halldór Matthías Sigurðsson 1917 Barn húsbæ., á skrá: 1917-1945
- 1917 Sæból 2 01 Zakarías Guðm. Ágúst Guðms. 1885 Húsbóndi, á skrá: 1885-1948  
 1917 02 Elísabet Anna Guðnadóttir 1894 Húsfreyja, á skrá: 1915-1948  
 1917 03 **Guðrún Jóna Sakaríasdóttir 1854** Móðir húsbónda, á skrá: 1885-1945  
 1917 04 Solveig Jónsdóttir 1899 Hjú, á skrá: 1899-1917
- 1917 Sæból 3 01 Guðmundur Guðmundsson 1889 Húsbóndi, á skrá: 1890-1946  
 1917 02 Ingibjörg Guðmundsdóttir 1890 Húsfreyja, á skrá: 1915-1946  
 1917 03 Halldóra Guðmundsdóttir 1916 Barn húsbæ., á skrá: 1916-1935  
 1917 04 Halldór Matthías Sigurðsson 1917 Barn húsbæ., á skrá: 1917-1945  
 1917 05 Þorsteinn Guðmundsson 1896 Vinnumaður, á skrá: 1915-1917  
 1917 06 Guðmundur Jónsson 1868 Faðir húsbónda, á skrá: 1915-1924  
 1917 07 Jensína Jensdóttir 1858 Móðir húsbónda, á skrá: 1915-1924
- 1917 Álfadalur 1 01 Einar Jóhannesson 1862 Húsbóndi, á skrá: 1913-1919  
 1917 02 Ragnhildur Bjarnadóttir 1865 Húsfreyja, á skrá: 1913-1919  
 1917 03 María Bjargey Einarsdóttir 1894 Barn húsbæ., á skrá: 1915-1918  
 1917 04 Pétur Einarsson 1897 Barn húsbæ., á skrá: 1913-1919  
 1917 05 Jóna Einarsdóttir 1900 Barn húsbæ., á skrá: 1914-1920  
 1917 06 Bjarni Einarsson 1904 Barn húsbæ., á skrá: 1913-1919  
 1917 07 Elísabet Einarsdóttir 1906 Barn húsbæ., á skrá: 1913-1919
- 1917 Álfadalur 2 01 Jörundur Kristófer Ebenezerson 1862 Húsbóndi, á skrá: 1891-1926  
 1917 02 Sigríður Árnadóttir 1873 Húsfreyja, á skrá: 1883-1926  
 1917 03 Ingibjörg Sigríður Jörundsdóttir 1896 Barn húsbæ., á skrá: 1896-1923  
 1917 04 Rakel Katrín Jóna Jörundsdóttir 1900 Systir húsbónda, á skrá: 1900-1935  
 1917 05 Gísli Guðbjartur Jörundsson 1902 Barn húsbæ., á skrá: 1902-1920  
 1917 06 Ágúst Guðmundur Jörundsson 1906 Barn húsbæ., á skrá: 1914-1926  
 1917 07 Sigtryggur Kristmundur Jörundsson 1909 Barn húsbæ., á skrá: 1914-1926  
 1917 08 Hjalti Hannes Jörundsson 1912 Barn húsbæ., á skrá: 1914-1928  
 1917 09 Guðrún Ebba Jörundsdóttir 1914 Barn húsbæ., á skrá: 1914-1930  
 1917 10 Gunnar Jörundsson 1915 Barn húsbæ., á skrá: 1915-1935

1917	Álfadalur 3	01 Guðjón Jörundsson 1894 Húsbóndi, á skrá: 1894-1918
1917		02 Arnfríður Lára Álfadóttir 1896 Húsfreyja, á skrá: 1916-1927
1917		03 Ebeneser Guðbjartur Guðjónsson 1916 Barn húsbæ., á skrá: 1916-1932
1917		04 Guðbjartur Jónsson 1857 Fósturfaðir húsbónnda, á skrá: 1880-1921
1917		05 <b>Rakel Sigurðardóttir 1853</b> Fósturforeldri húsbónnda, á skrá: 1888-1946
1917		06 Jón Pálmi Þorbjörnsson 1899 Vinnumaður, á skrá: 1899-1918
1917		07 Gratiana Sigríður Jörundsdóttir 1905 Vinnukona, á skrá: 1910-1925
1917		08 Hjaltlína Margrét Guðjónsdóttir 1890 Lausakona, á skrá: 1891-1948
1917	Villingadalur 1	01 Guðmundur Jón Sigmundsson 1853 Húsbóndi, á skrá: 1880-1925
1917		02 Jakobína Sigríður Jónsdóttir 1868 Húsfreyja, á skrá: 1880-1928
1917		03 Kristján Guðmundsson 1892 Barn húsbæ., á skrá: 1892-1923
1917		04 Guðmundur Hagalín Guðmundsson 1895 Barn húsbæ., á skrá: 1895-1918
1917		05 Guðjón Guðmundsson 1898 Barn húsbæ., á skrá: 1898-1935
1917		06 Matthías Guðbjartur Guðmundsson 1899 Barn húsbæ., á skrá: 1899-1924
1917		07 Guðrún Karólína Guðmundsdóttir 1901 Barn húsbæ., á skrá: 1901-1921
1917		08 María Guðmundsdóttir 1904 Barn húsbæ., á skrá: 1904-1923
1917		09 Sveinfríður Guðrún Guðmundsdóttir 1908 Barn húsbæ., á skrá: 1908-1921
1917		10 Ingólfur Guðmundsson 1910 Barn húsbæ., á skrá: 1910-1928
1917	Brekka 1	01 Guðmundur Einarsson 1873 Húsbóndi, á skrá: 1899-1948
1917		02 Guðrún Magnúsdóttir 1877 Húsfreyja, á skrá: 1900-1948
1917		03 Einar Guðmundsson 1892 Barn húsbæ., á skrá: 1900-1930
1917		04 Gunnar Guðmundsson 1898 Barn húsbæ., á skrá: 1915-1948
1917		05 Helgi Guðmundsson 1899 Barn húsbæ., á skrá: 1900-1948
1917		06 Halldóra Guðrún Guðmundsdóttir 1900 Barn húsbæ., á skrá: 1900-1948
1917		07 Þóra Guðmundsdóttir 1903 Barn húsbæ., á skrá: 1903-1940
1917		08 Guðmundur Óskar Guðmundsson 1906 Barn húsbæ., á skrá: 1906-1948
1917		09 Guðrún Guðmundsdóttir 1910 Barn húsbæ., á skrá: 1910-1932
1917		10 Guðríður Guðmundsdóttir 1912 Barn húsbæ., á skrá: 1912-1931
1917		11 Jón Halldór Guðmundsson 1913 Barn húsbæ., á skrá: 1913-1934
1917		12 Sigríður Guðmundsdóttir 1915 Barn húsbæ., á skrá: 1915-1917
1917		13 Magnúsina Guðmundsdóttir 1916 Barn húsbæ., á skrá: 1916-1938
1917	Hraun 1	01 Bernharður Jónsson 1868 Húsbóndi, á skrá: 1879-1933
1917		02 Sigríður Sigurlína Finnsdóttir 1872 Húsfreyja, á skrá: 1905-1936
1917		03 Marsellíus Sig. Guðbr. Bernhs. 1897 Barn húsbæ., á skrá: 1905-1920
1917		04 Guðmundur Guðni Ingibjartur Bernh.s. 1899 Barn húsbæ., á skrá: 1905-1948
1917		05 Guðjón Rósinkrans Bernharðsson 1901 Barn húsbæ., á skrá: 1905-1919
1917		06 Finnur Guðni Bernharðsson 1902 Barn húsbæ., á skrá: 1905-1936
1917		07 Þorlákur Sigmundur Bernharðsson 1904 Barn húsbæ., á skrá: 1905-1940
1917		08 Kristín Gróa Ísvör Bernharðsdóttir 1906 Barn húsbæ., á skrá: 1906-1938
1917		09 Marsibil Sigríður Bernharðsdóttir 1911 Barn húsbæ., á skrá: 1911-1936
1917		10 Ólöf Herborg Bernharðsdóttir 1913 Barn húsbæ., á skrá: 1913-1931
1917		11 <b>Ingibjörg Bryndís Eiríksdóttir 1908</b> Fósturbarn, á skrá: 1908-1935
1917		12 <b>Guðný Finnsdóttir 1912</b> Fósturbarn, á skrá: 1912-1933
1917		13 Finnur Eiríksson 1844 Faðir húsfreyju, á skrá: 1905-1925



1917	14 Guðný Guðnadóttir 1848 Móðir húsfreyju, á skrá: 1905-1934
1917	15 Kristín Jónsdóttir 1848 Vinnukona, á skrá: 1880-1931
1917 Háls 1	01 Vilhjálmur Jónsson 1888 Húsbóndi, á skrá: 1915-1920
1917	02 Sesselja Sveinbjörnsdóttir 1893 Húsfreyja, á skrá: 1915-1920
1917	03 Guðmundína Kristín Vilhjálmisdóttir 1915 Barn húsbæ., á skrá: 1915-1920
1917	04 Guðfinna Vilhjálmisdóttir 1917 Barn húsbæ., á skrá: 1917-1920
1917	05 Debóra Jónsdóttir 1864 Móðir húsbónda, á skrá: 1915-1920
1917	06 Eylert Gísli Edvaldsson 1905 Vinnumaður, á skrá: 1915-1923
1917 Háls 2	01 Guðmundur Jón Halld. Bened.son 1886 Húsbóndi, á skrá: 1886-1919
1917	02 Jónína Jónsdóttir 1859 Móðir húsbónda, á skrá: 1880-1919
1917	03 Árni Sigurjón Jörundsson 1903 Léttingur, á skrá: 1903-1919

## **Árið 1918**

1918 Sæból 1	01 Guðmundur Guðmundsson 1889 Húsbóndi, á skrá: 1890-1946
1918	02 Ingibjörg Guðmundsdóttir 1890 Húsfreyja, á skrá: 1915-1946
1918	03 Halldóra Guðmundsdóttir 1916 Barn húsbæ., á skrá: 1916-1935
1918	04 Sigurvin Guðmundsson 1917 Barn húsbæ., á skrá: 1918-1948
1918	05 Guðbjarni Jóhann Jörundsson 1908 Tökubarn, á skrá: 1918-1926
1918 Sæból 2	01 Guðmundur Jónsson 1868 Tómtúshjón, á skrá: 1915-1924
1918	02 Jensína Jensdóttir 1858 Tómtúshjón, á skrá: 1915-1924
1918 Sæból 3	01 Jón Bjarnason (1) 1869 Húsbóndi, á skrá: 1880-1924
1918	02 Sveinfríður Sigmundsdóttir 1862 Húsfreyja, á skrá: 1884-1946
1918	03 Jón Sveinn Jónsson 1900 Barn húsbæ., á skrá: 1900-1948
1918	04 Rósamunda Guðný Jónsdóttir 1894 Barn húsbæ., á skrá: 1894-1948
1918	05 <b>Anna María Margr. Soffía Pétursd. 1913</b> Fósturbarn, á skrá: 1913-1928
1918	06 Kristjana Jónsdóttir 1845 Á framfæri, á skrá: 1880-1922
1918 Sæból 4	01 Sigurður Andrés Guðmundsson 1891 Tómtúshjón, á skrá: 1891-1924
1918	02 Jónína Puríður Jónsdóttir 1885 Tómtúshjón, á skrá: 1885-1923
1918	03 Halldór Matthías Sigurðsson 1917 Barn húsbæ., á skrá: 1917-1945
1918 Sæból 5	01 Zakarías Guðm. Ágúst Guðms. 1885 Húsbóndi, á skrá: 1885-1948
1918	02 Elísabet Anna Guðnadóttir 1894 Húsfreyja, á skrá: 1915-1948
1918	03 Guðmundur Kristján Ágústsson 1918 Barn húsbæ., á skrá: 1918-1948
1918	04 <b>Guðrún Jóna Sakaríasdóttir 1854</b> Móðir húsbónda, á skrá: 1885-1945
1918 Álfadalur 1	01 Einar Jóhannesson 1862 Húsbóndi, á skrá: 1913-1919
1918	02 Ragnhildur Bjarnadóttir 1865 Húsfreyja, á skrá: 1913-1919
1918	03 Pétur Einarsson 1897 Barn húsbæ., á skrá: 1913-1919
1918	04 María Bjargey Einarsdóttir 1894 Barn húsbæ., á skrá: 1915-1918
1918	05 Jóna Einarsdóttir 1900 Barn húsbæ., á skrá: 1914-1920
1918	06 Bjarni Einarsson 1904 Barn húsbæ., á skrá: 1913-1919
1918	07 Elísabet Einarsdóttir 1906 Barn húsbæ., á skrá: 1913-1919
1918	08 Kristjana Þórunn Einarsdóttir 1893 Barn húsbæ., á skrá: 1913-1918
1918	09 Ágúst Pétursson 1916 Barnabarn, á skrá: 1918-1919

1918	Álfadalur 2	01 Jörundur Kristófer Ebenezer 1862 Húsbóndi, á skrá: 1891-1926
1918		02 Sigríður Árnadóttir 1873 Húsfreyja, á skrá: 1883-1926
1918		03 Ingibjörg Sigríður Jörundsdóttir 1896 Barn húsbæ., á skrá: 1896-1923
1918		04 Rakel Katrín Jóna Jörundsdóttir 1900 Systir húsbónnda, á skrá: 1900-1935
1918		05 Gísli Guðbjartur Jörundsson 1902 Barn húsbæ., á skrá: 1902-1920
1918		06 Sigtryggur Kristmundur Jörundsson 1909 Barn húsbæ., á skrá: 1914-1926
1918		07 Hjalti Hannes Jörundsson 1912 Barn húsbæ., á skrá: 1914-1928
1918		08 Guðrún Ebba Jörundsdóttir 1914 Barn húsbæ., á skrá: 1914-1930
1918		09 Gunnar Jörundsson 1915 Barn húsbæ., á skrá: 1915-1935
1918		10 Sigurður Páll Jörundsson 1918 Barn húsbæ., á skrá: 1918-1926
1918	Álfadalur 3	01 Guðjón Jörundsson 1894 Húsbóndi, á skrá: 1894-1918
1918		02 Arnfríður Lára Álfadóttir 1896 Húsfreyja, á skrá: 1916-1927
1918		03 Ebeneser Guðbjartur Guðjónsson 1916 Barn húsbæ., á skrá: 1916-1932
1918		04 Guðbjartur Jónsson 1857 ættingi vandamaður, á skrá: 1880-1921
1918		05 <b>Rakel Sigurðardóttir 1853</b> Fóstra húsbónnda, á skrá: 1888-1946
1918		06 Jón Pálmi Þorbjörnsson 1899 Vinnumaður, á skrá: 1899-1918
1918		07 Gratíana Sigríður Jörundsdóttir 1905 Vinnukona, á skrá: 1910-1925
1918	Villingadalur 1	01 Guðmundur Jón Sigmundsson 1853 Húsbóndi, á skrá: 1880-1925
1918		02 Jakobína Sigríður Jónsdóttir 1868 Húsfreyja, á skrá: 1880-1928
1918		03 Kristján Guðmundsson 1892 Barn húsbæ., á skrá: 1892-1923
1918		04 Guðmundur Hagalín Guðmundsson 1895 Barn húsbæ., á skrá: 1895-1918
1918		05 Guðjón Guðmundsson 1898 Barn húsbæ., á skrá: 1898-1935
1918		06 Matthías Guðbjartur Guðmundsson 1899 Barn húsbæ., á skrá: 1899-1924
1918		07 Guðrún Karólína Guðmundsdóttir 1901 Barn húsbæ., á skrá: 1901-1921
1918		08 María Guðmundsdóttir 1904 Barn húsbæ., á skrá: 1904-1923
1918		09 Sveinfríður Guðrún Guðmundsdóttir 1908 Barn húsbæ., á skrá: 1908-1921
1918		10 Ingólfur Guðmundsson 1910 Barn húsbæ., á skrá: 1910-1928
1918	Brekka 1	01 Guðmundur Einarsson 1873 Húsbóndi, á skrá: 1899-1948
1918		02 Guðrún Magnúsdóttir 1877 Húsfreyja, á skrá: 1900-1948
1918		03 Einar Guðmundsson 1892 Barn húsbæ., á skrá: 1900-1930
1918		04 Helgi Guðmundsson 1899 Barn húsbæ., á skrá: 1900-1948
1918		05 Halldóra Guðrún Guðmundsdóttir 1900 Barn húsbæ., á skrá: 1900-1948
1918		06 Þóra Guðmundsdóttir 1903 Barn húsbæ., á skrá: 1903-1940
1918		07 Guðmundur Óskar Guðmundsson 1906 Barn húsbæ., á skrá: 1906-1948
1918		08 Guðrún Guðmundsdóttir 1910 Barn húsbæ., á skrá: 1910-1932
1918		09 Guðríður Guðmundsdóttir 1912 Barn húsbæ., á skrá: 1912-1931
1918		10 Jón Halldór Guðmundsson 1913 Barn húsbæ., á skrá: 1913-1934
1918		11 Magnúsina Guðmundsdóttir 1916 Barn húsbæ., á skrá: 1916-1938
1918		12 Kristján Guðmundsson 1918 Barn húsbæ., á skrá: 1918-1948
1918	Hraun 1	01 Bernharður Jónsson 1868 Húsbóndi, á skrá: 1879-1933
1918		02 Sigríður Sigurlína Finnsdóttir 1872 Húsfreyja, á skrá: 1905-1936
1918		03 Marsellíus Sig. Guðbr. Bernhs. 1897 Barn húsbæ., á skrá: 1905-1920
1918		04 Guðmundur Guðni Ingibjartur Bernh.s. 1899 Barn húsbæ., á skrá: 1905-1948

1918	05 Guðjón Rósinkrans Bernharðsson 1901 Barn húsbæ., á skrá: 1905-1919
1918	06 Finnur Guðni Bernharðsson 1902 Barn húsbæ., á skrá: 1905-1936
1918	07 Þorlákur Sigmundur Bernharðsson 1904 Barn húsbæ., á skrá: 1905-1940
1918	08 Kristín Gróa Ísvör Bernharðsdóttir 1906 Barn húsbæ., á skrá: 1906-1938
1918	09 Marsibil Sigríður Bernharðsdóttir 1911 Barn húsbæ., á skrá: 1911-1936
1918	10 Ólöf Herborg Bernharðsdóttir 1913 Barn húsbæ., á skrá: 1913-1931
1918	11 <b>Ingibjörg Bryndís Eiríksdóttir 1908</b> Fósturbarn, á skrá: 1908-1935
1918	12 <b>Guðný Finnsdóttir 1912</b> Fósturbarn, á skrá: 1912-1933
1918	13 Finnur Eiríksson 1844 Faðir húsfreyju, á skrá: 1905-1925
1918	14 Guðný Guðnadóttir 1848 Móðir húsfreyju, á skrá: 1905-1934
1918	15 Kristín Jónsdóttir 1848 Vinnukona, á skrá: 1880-1931

1918 Háls 1	01 Vilhjálmur Jónsson 1888 Húsbóndi, á skrá: 1915-1920
1918	02 Sesselja Sveinbjörnsdóttir 1893 Húsfreyja, á skrá: 1915-1920
1918	03 Guðmundína Kristín Vilhjálmisdóttir 1915 Barn húsbæ., á skrá: 1915-1920
1918	04 Guðfinna Vilhjálmisdóttir 1917 Barn húsbæ., á skrá: 1917-1920
1918	05 Jón Vilhjálmsson 1918 Barn húsbæ., á skrá: 1918-1920
1918	06 Debóra Jónsdóttir 1864 Móðir húsbónnda, á skrá: 1915-1920
1918	07 Eylert Gísli Edvaldsson 1905 Vinnumaður, á skrá: 1915-1923
1918	08 Guðmundína Jespersdóttir 1908 Barn húsbæ., á skrá: 1918-1918

1918 Háls 2	01 Guðmundur Jón Halld. Bened.son 1886 Húsbóndi, á skrá: 1886-1919
1918	02 Jónína Jónsdóttir 1859 Móðir húsbónnda, á skrá: 1880-1919
1918	03 Árni Sigurjón Jörundsson 1903 Léttingur, á skrá: 1903-1919

## **Árið 1919**

1919 Sæból 1	01 Guðmundur Guðmundsson 1889 Húsbóndi, á skrá: 1890-1946
1919	02 Ingibjörg Guðmundsdóttir 1890 Húsfreyja, á skrá: 1915-1946
1919	03 Halldóra Guðmundsdóttir 1916 Barn húsbæ., á skrá: 1916-1935
1919	04 Sigurvin Guðmundsson 1917 Barn húsbæ., á skrá: 1918-1948
1919	05 Guðbjarni Jóhann Jörundsson 1908 Tökubarn, á skrá: 1918-1926

1919 Sæból 2	01 Guðmundur Jónsson 1868 Tómtúshjón, á skrá: 1915-1924
1919	02 Jensína Jensdóttir 1858 Tómtúshjón, á skrá: 1915-1924

1919 Sæból 3	01 Jón Bjarnason (1) 1869 Húsbóndi, á skrá: 1880-1924
1919	02 Sveinfríður Sigmundsdóttir 1862 Húsfreyja, á skrá: 1884-1946
1919	03 Jón Sveinn Jónsson 1900 Barn húsbæ., á skrá: 1900-1948
1919	04 Rósamunda Guðný Jónsdóttir 1894 Barn húsbæ., á skrá: 1894-1948
1919	05 <b>Anna María Margr. Soffía Pétursd. 1913</b> Fósturbarn, á skrá: 1913-1928
1919	06 Kristjana Jónsdóttir 1845 Á framfæri, á skrá: 1880-1922

1919 Sæból 4	01 Sigurður Andrés Guðmundsson 1891 Tómtúshjón, á skrá: 1891-1924
1919	02 Jónína Þuríður Jónsdóttir 1885 Tómtúshjón, á skrá: 1885-1923
1919	03 Halldór Matthías Sigurðsson 1917 Barn húsbæ., á skrá: 1917-1945

1919 Sæból 5	01 Zakarías Guðm. Ágúst Guðms. 1885 Húsbóndi, á skrá: 1885-1948
1919	02 Elísabet Anna Guðnadóttir 1894 Húsfreyja, á skrá: 1915-1948

1919	03 Guðmundur Kristján Ágústsson 1918 Barn húsbæ., á skrá: 1918-1948
1919	04 <b>Guðrún Jóna Sakaríasdóttir 1854</b> Móðir húsbónnda, á skrá: 1885-1945
1919	01 Einar Jóhannesson 1862 Húsbóndi, á skrá: 1913-1919
1919	02 Ragnhildur Bjarnadóttir 1865 Húsfreyja, á skrá: 1913-1919
1919	03 Pétur Einarsson 1897 Barn húsbæ., á skrá: 1913-1919
1919	04 Bjarni Einarsson 1904 Barn húsbæ., á skrá: 1913-1919
1919	05 Elísabet Einaradóttir 1906 Barn húsbæ., á skrá: 1913-1919
1919	06 Ágúst Pétursson 1916 Fósturbarn, á skrá: 1918-1919
1919	01 Jörundur Kristófer Ebenezeron 1862 Húsbóndi, á skrá: 1891-1926
1919	02 Sigríður Árnadóttir 1873 Húsfreyja, á skrá: 1883-1926
1919	03 Ingibjörg Sigríður Jörundsdóttir 1896 Barn húsbæ., á skrá: 1896-1923
1919	04 Rakel Katrín Jóna Jörundsdóttir 1900 Systir húsbónnda, á skrá: 1900-1935
1919	05 Gísli Guðbjartur Jörundsson 1902 Barn húsbæ., á skrá: 1902-1920
1919	06 Ágúst Guðmundur Jörundsson 1906 Barn húsbæ., á skrá: 1914-1926
1919	07 Sigtryggur Kristmundur Jörundsson 1909 Barn húsbæ., á skrá: 1914-1926
1919	08 Hjalti Hannes Jörundsson 1912 Barn húsbæ., á skrá: 1914-1928
1919	09 Guðrún Ebba Jörundsdóttir 1914 Barn húsbæ., á skrá: 1914-1930
1919	10 Gunnar Jörundsson 1915 Barn húsbæ., á skrá: 1915-1935
1919	11 Sigurður Páll Jörundsson 1918 Barn húsbæ., á skrá: 1918-1926
1919	01 Guðbjartur Jónsson 1857 Tómtúshjón, á skrá: 1880-1921
1919	02 <b>Rakel Sigurðardóttir 1853</b> Tómtúshjón, á skrá: 1888-1946
1919	03 Gratiana Sigríður Jörundsdóttir 1905 Fósturbarn, á skrá: 1910-1925
1919	01 Guðmundur Jón Sigmundsson 1853 Húsbóndi, á skrá: 1880-1925
1919	02 Jakobína Sigríður Jónsdóttir 1868 Húsfreyja, á skrá: 1880-1928
1919	03 Kristján Guðmundsson 1892 Barn húsbæ., á skrá: 1892-1923
1919	04 Guðjón Guðmundsson 1898 Barn húsbæ., á skrá: 1898-1935
1919	05 Matthías Guðbjartur Guðmundsson 1899 Barn húsbæ., á skrá: 1899-1924
1919	06 Guðrún Karólína Guðmundsdóttir 1901 Barn húsbæ., á skrá: 1901-1921
1919	07 Sveinfríður Guðrún Guðmundsdóttir 1908 Barn húsbæ., á skrá: 1908-1921
1919	08 Ingólfur Guðmundsson 1910 Barn húsbæ., á skrá: 1910-1928
1919	01 Arnór Kristján Arnórsson 1887 Húsbóndi, á skrá: 1919-1922
1919	02 Margrét Guðmundsdóttir 1890 Húsfreyja, á skrá: 1919-1919
1919	03 Jón Guðmundur Arnórsson 1919 Barn húsbæ., á skrá: 1919-1928
1919	04 María Guðmundsdóttir 1904 Vinnukona, á skrá: 1904-1923
1919	01 Guðmundur Einarsson 1873 Húsbóndi, á skrá: 1899-1948
1919	02 Guðrún Magnúsdóttir 1877 Húsfreyja, á skrá: 1900-1948
1919	03 Einar Guðmundsson 1892 Barn húsbæ., á skrá: 1900-1930
1919	04 Helgi Guðmundsson 1899 Barn húsbæ., á skrá: 1900-1948
1919	05 Halldóra Guðrún Guðmundsdóttir 1900 Barn húsbæ., á skrá: 1900-1948
1919	06 Þóra Guðmundsdóttir 1903 Barn húsbæ., á skrá: 1903-1940
1919	07 Guðmundur Óskar Guðmundsson 1906 Barn húsbæ., á skrá: 1906-1948
1919	08 Guðrún Guðmundsdóttir 1910 Barn húsbæ., á skrá: 1910-1932

1919		09 Guðríður Guðmundsdóttir 1912 Barn húsbæ., á skrá: 1912-1931
1919		10 Jón Halldór Guðmundsson 1913 Barn húsbæ., á skrá: 1913-1934
1919		11 Magnúsina Guðmundsdóttir 1916 Barn húsbæ., á skrá: 1916-1938
1919		12 Kristján Guðmundsson 1918 Barn húsbæ., á skrá: 1918-1948
1919	Hraun 1	01 Bernharður Jónsson 1868 Húsbóndi, á skrá: 1879-1933
1919		02 Sigríður Sigurlína Finnsdóttir 1872 Húsfreyja, á skrá: 1905-1936
1919		03 Marsellíus Sig. Guðbr. Bernhs. 1897 Barn húsbæ., á skrá: 1905-1920
1919		04 Guðmundur Guðni Ingibjartur Bernh.s. 1899 Barn húsbæ., á skrá: 1905-1948
1919		05 Guðjón Rósinkrans Bernharðsson 1901 Barn húsbæ., á skrá: 1905-1919
1919		06 Finnur Guðni Bernharðsson 1902 Barn húsbæ., á skrá: 1905-1936
1919		07 Þorlákur Sigmundur Bernharðsson 1904 Barn húsbæ., á skrá: 1905-1940
1919		08 Kristín Gróa Ísvör Bernharðsdóttir 1906 Barn húsbæ., á skrá: 1906-1938
1919		09 Marsibil Sigríður Bernharðsdóttir 1911 Barn húsbæ., á skrá: 1911-1936
1919		10 Ólöf Herborg Bernharðsdóttir 1913 Barn húsbæ., á skrá: 1913-1931
1919		11 <b>Ingibjörg Bryndís Eiríksdóttir 1908</b> Fósturbarn, á skrá: 1908-1935
1919		12 <b>Guðný Finnsdóttir 1912</b> Fósturbarn, á skrá: 1912-1933
1919		13 Finnur Eiríksson 1844 Faðir húsfreyju, á skrá: 1905-1925
1919		14 Guðný Guðnadóttir 1848 Móðir húsfreyju, á skrá: 1905-1934
1919		15 Kristín Jónsdóttir 1848 Vinnukona, á skrá: 1880-1931
1919	Háls 1	01 Guðmundur Jón Halld. Bened.son 1886 Húsbóndi, á skrá: 1886-1919
1919		02 Jónína Jónsdóttir 1859 Móðir húsbónnda, á skrá: 1880-1919
1919		03 Árni Sigurjón Jörundsson 1903 Vinnumaður, á skrá: 1903-1919
1919	Háls 2	01 Vilhjálmur Jónsson 1888 Húsbóndi, á skrá: 1915-1920
1919		02 Sesselja Sveinbjörnsdóttir 1893 Húsfreyja, á skrá: 1915-1920
1919		03 Guðmundína Kristín Vilhjálmisdóttir 1915 Barn húsbæ., á skrá: 1915-1920
1919		04 Guðfinna Vilhjálmisdóttir 1917 Barn húsbæ., á skrá: 1917-1920
1919		05 Jón Vilhjálmsson 1918 Barn húsbæ., á skrá: 1918-1920
1919		06 Guðmundur Friðjón Vilhjálmsson 1919 Barn húsbæ., á skrá: 1919-1919
1919		07 Debóra Jónsdóttir 1864 Vantar, á skrá: 1915-1920
1919		08 Eylert Gísli Edvaldsson 1905 Vinnumaður, á skrá: 1915-1923
<b>Árið 1920</b>		
1920	Sæból 1	01 Jón Bjarnason (1) 1869 Húsbóndi, á skrá: 1880-1924
1920		02 Sveinfríður Sigmundsdóttir 1862 Húsfreyja, á skrá: 1884-1946
1920		03 Jón Sveinn Jónsson 1900 Barn húsbæ., á skrá: 1900-1948
1920		04 <b>Anna María Margr. Soffía Pétursd. 1913</b> Fósturbarn, á skrá: 1913-1928
1920		05 Kristjana Jónsdóttir 1845 Á framfæri, á skrá: 1880-1922
1920	Sæból 2	01 Guðmundur Jónsson 1868 Tómtúshjón, á skrá: 1915-1924
1920		02 Jensína Jensdóttir 1858 Húsmennska, á skrá: 1915-1924
1920	Sæból 3	01 Guðmundur Guðmundsson 1889 Húsbóndi, á skrá: 1890-1946
1920		02 Ingibjörg Guðmundsdóttir 1890 Húsfreyja, á skrá: 1915-1946
1920		03 Halldóra Guðmundsdóttir 1916 Barn húsbæ., á skrá: 1916-1935

1920		04 Sigurvin Guðmundsson 1917 Barn húsbæ., á skrá: 1918-1948
1920		05 Herdís Guðmunda Guðmundsdóttir 1920 Barn húsbæ., á skrá: 1920-1938
1920		06 Guðbjarni Jóhann Jörundsson 1908 Tökubarn, á skrá: 1918-1926
1920		07 Margrét Árnadóttir 1885 Vinnukona, á skrá: 1920-1922
1920	Sæból 4	01 Zakarías Guðm. Ágúst Guðms. 1885 Húsbóndi, á skrá: 1885-1948
1920		02 Elísabet Anna Guðnadóttir 1894 Húsfreyja, á skrá: 1915-1948
1920		03 Guðmundur Kristján Ágústsson 1918 Barn húsbæ., á skrá: 1918-1948
1920		04 Steinunn Rósinkransa Guðf. Ágústsd. 1920 Barn húsbæ., á skrá: 1920-1948
1920		05 <b>Guðrún Jóna Sakaríasdóttir 1854</b> Móðir húsbónnda, á skrá: 1885-1945
1920		06 Markús Þórarinn Viðhólm Þórðarson 1910 Léttingur, á skrá: 1920-1928
1920	Álfadalur 1	01 Jörundur Kristófer Ebenezerisson 1862 Húsbóndi, á skrá: 1891-1926
1920		02 Sigríður Árnadóttir 1873 Húsfreyja, á skrá: 1883-1926
1920		03 Gísli Guðbjartur Jörundsson 1902 Barn húsbæ., á skrá: 1902-1920
1920		04 Rakel Katrín Jóna Jörundsdóttir 1900 Barn húsbæ., á skrá: 1900-1935
1920		05 Ágúst Guðmundur Jörundsson 1906 Barn húsbæ., á skrá: 1914-1926
1920		06 Sigtryggur Kristmundur Jörundsson 1909 Barn húsbæ., á skrá: 1914-1926
1920		07 Guðrún Ebba Jörundsdóttir 1914 Barn húsbæ., á skrá: 1914-1930
1920		08 Gunnar Jörundsson 1915 Barn húsbæ., á skrá: 1915-1935
1920		09 Sigurður Páll Jörundsson 1918 Barn húsbæ., á skrá: 1918-1926
1920	Álfadalur 2	01 Bjarni Ívarsson 1888 Húsbóndi, á skrá: 1888-1937
1920		02 Jóna Guðmundsdóttir 1889 Húsfreyja, á skrá: 1913-1937
1920		03 Ívar Arnfinnur Einarsson 1842 Faðir húsbónnda, á skrá: 1881-1930
1920		04 Elísabet Bjarnadóttir 1851 Móðir húsbónnda, á skrá: 1880-1925
1920		05 Guðrún Ágústa Ívarsdóttir 1890 Systir húsbónnda, á skrá: 1891-1927
1920		06 Jóhanna Einarsdóttir 1838 Á framfæri, á skrá: 1880-1930
1920		07 Sigríður Bryndís Jónsdóttir 1911 Tökubarn, á skrá: 1912-1922
1920	Villingadalur 1	01 Arnór Kristján Arnórsson 1887 Húsbóndi, á skrá: 1919-1922
1920		02 Jónfríður Margr. Halldóra Guðmd. 1890 Húsfreyja, á skrá: 1891-1923
1920		03 Jón Guðmundur Arnórsson 1919 Barn húsbæ., á skrá: 1919-1928
1920		04 Jóhann Arnórsson 1920 Barn húsbæ., á skrá: 1920-1923
1920		05 Sveinfríður Guðrún Guðmundsdóttir 1908 Léttingur, á skrá: 1908-1921
1920	Villingadalur 2	01 Sigurður Andrés Guðmundsson 1891 Tómtúshjón, á skrá: 1891-1924
1920		02 Jónína Þuríður Jónsdóttir 1885 Tómtúshjón, á skrá: 1885-1923
1920		03 Halldór Matthías Sigurðsson 1917 Barn húsbæ., á skrá: 1917-1945
1920		04 Ragnar Jón Gunnar Sigurðsson 1920 Barn húsbæ., á skrá: 1920-1923
1920	Villingadalur 3	01 Guðjón Guðmundsson 1898 Húsbóndi, á skrá: 1898-1935
1920		02 Guðmundur Jón Sigmundsson 1853 Faðir húsbónnda, á skrá: 1880-1925
1920		03 Jakobína Sigríður Jónsdóttir 1868 Faðir húsbónnda, á skrá: 1880-1928
1920		04 Matthías Guðbjartur Guðmundss. 1899 Móðir húsbónnda, á skrá: 1899-1924
1920		05 Kristján Guðmundsson 1892 Bróðir húsbónnda, á skrá: 1892-1923

1920		06 Guðrún Karólína Guðmundsdóttir 1901 Systir húsbónda, á skrá: 1901-
1921		
1920		07 María Guðmundsdóttir 1904 Systir húsbónda, á skrá: 1904-1923
1920	Brekka 1	01 Guðmundur Einarsson 1873 Húsbóndi, á skrá: 1899-1948
1920		02 Guðrún Magnúsdóttir 1877 Húsfreyja, á skrá: 1900-1948
1920		03 Helgi Guðmundsson 1899 Barn húsbæ., á skrá: 1900-1948
1920		04 Halldóra Guðrún Guðmundsdóttir 1900 Barn húsbæ., á skrá: 1900-1948
1920		05 Þóra Guðmundsdóttir 1903 Barn húsbæ., á skrá: 1903-1940
1920		06 Guðmundur Óskar Guðmundsson 1906 Barn húsbæ., á skrá: 1906-1948
1920		07 Guðrún Guðmundsdóttir 1910 Barn húsbæ., á skrá: 1910-1932
1920		08 Guðríður Guðmundsdóttir 1912 Barn húsbæ., á skrá: 1912-1931
1920		09 Jón Halldór Guðmundsson 1913 Barn húsbæ., á skrá: 1913-1934
1920		10 Magnúsina Guðmundsdóttir 1916 Barn húsbæ., á skrá: 1916-1938
1920		11 Kristján Guðmundsson 1918 Barn húsbæ., á skrá: 1918-1948
1920		12 Ragnar Guðmundsson 1920 Barn húsbæ., á skrá: 1920-1948
1920	Brekka 2	01 Einar Guðmundsson 1892 Tómothúshjón, á skrá: 1900-1930
1920		02 Rósamunda Guðný Jónsdóttir 1894 Tómothúshjón, á skrá: 1894-1948
1920	Hraun 1	01 Bernharður Jónsson 1868 Húsbóndi, á skrá: 1879-1933
1920		02 Sigríður Sigurlína Finnsdóttir 1872 Húsfreyja, á skrá: 1905-1936
1920		03 Marsellíus Sig. Guðbr. Bernhs. 1897 Barn húsbæ., á skrá: 1905-1920
1920		04 Guðmundur Guðni Ingibjartur Bernh.s. 1899 Barn húsbæ., á skrá: 1905-1948
1920		05 Finnur Guðni Bernharðsson 1902 Barn húsbæ., á skrá: 1905-1936
1920		06 Þorlákur Sigmundur Bernharðsson 1904 Barn húsbæ., á skrá: 1905-1940
1920		07 Kristín Gróa Ísvör Bernharðsdóttir 1906 Barn húsbæ., á skrá: 1906-1938
1920		08 Marsibil Sigríður Bernharðsdóttir 1911 Barn húsbæ., á skrá: 1911-1936
1920		09 Ólöf Herborg Bernharðsdóttir 1913 Barn húsbæ., á skrá: 1913-1931
1920		10 <b>Ingibjörg Bryndís Eiríksdóttir 1908</b> Fósturbarn, á skrá: 1908-1935
1920		11 <b>Guðný Finnsdóttir 1912</b> Fósturbarn, á skrá: 1912-1933
1920		12 Finnur Eiríksson 1844 Faðir húsfreyju, á skrá: 1905-1925
1920		13 Guðný Guðnadóttir 1848 Móðir húsfreyju, á skrá: 1905-1934
1920		14 Kristín Jónsdóttir 1848 Vinnukona, á skrá: 1880-1931
1920	Háls 1	01 Vilhjálmur Jónsson 1888 Húsbóndi, á skrá: 1915-1920
1920		02 Sesselja Sveinbjörnsdóttir 1893 Húsfreyja, á skrá: 1915-1920
1920		03 Guðmundína Kristín Vilhjálmssdóttir 1915 Barn húsbæ., á skrá: 1915-1920
1920		04 Guðfinna Vilhjálmssdóttir 1917 Barn húsbæ., á skrá: 1917-1920
1920		05 Jón Vilhjálmsson 1918 Barn húsbæ., á skrá: 1918-1920
1920		06 Debóra Jónsdóttir 1864 Móðir húsbónda, á skrá: 1915-1920
1920		07 Eylert Gísli Edvaldsson 1905 Vinnumaður, á skrá: 1915-1923

### **Árið 1921**

1921	Sæból 1	01 Zakarías Guðm. Ágúst Guðms. 1885 Húsbóndi, á skrá: 1885-1948
1921		02 Elísabet Anna Guðnadóttir 1894 Húsfreyja, á skrá: 1915-1948
1921		03 Guðmundur Kristján Ágústsson 1918 Barn húsbæ., á skrá: 1918-1948

1921		04 Steinunn Rósinkransa Guðf. Ágústsd. 1920 Barn húsbæ., á skrá: 1920-1948
1921		05 <b>Guðrún Jóna Sakaríasdóttir 1854</b> Ættingi, á skrá: 1885-1945
1921		06 Þorbjörg Ásgeirsdóttir 1856 Ættingi, á skrá: 1921-1933
1921		07 Markús Þórarinn Viðhólm Þórðarson 1910 Vinnupiltur, á skrá: 1920-1928
1921	Sæból 2	01 Jón Bjarnason (1) 1869 Húsbóndi, á skrá: 1880-1924
1921		02 Sveinfríður Sigmundsdóttir 1862 Húsfreyja, á skrá: 1884-1946
1921		03 Jón Sveinn Jónsson 1900 Barn húsbæ., á skrá: 1900-1948
1921		04 <b>Anna María Margr. Soffía Pétursd. 1913</b> Fósturbarn, á skrá: 1913-1928
1921		05 Kristjana Jónsdóttir 1845 Á framfæri, á skrá: 1880-1922
1921	Sæból 3	01 Guðmundur Guðmundsson 1889 Húsbóndi, á skrá: 1890-1946
1921		02 Ingibjörg Guðmundsdóttir 1890 Húsfreyja, á skrá: 1915-1946
1921		03 Halldóra Guðmundsdóttir 1916 Barn húsbæ., á skrá: 1916-1935
1921		04 Sigurvin Guðmundsson 1917 Barn húsbæ., á skrá: 1918-1948
1921		05 Herdís Guðmunda Guðmundsdóttir 1920 Barn húsbæ., á skrá: 1920-1938
1921		06 Guðbjarni Jóhann Jörundsson 1908 Tökubarn, á skrá: 1918-1926
1921		07 Guðbjörg Einarsdóttir 1895 Vinnukona, á skrá: 1915-1926
1921		08 Guðmundur Jónsson 1868 Húshjón, á skrá: 1915-1924
1921		09 Jensína Jensdóttir 1858 Húshjón, á skrá: 1915-1924
1921	Álfadalur 1	01 Bjarni Ívarsson 1888 Húsbóndi, á skrá: 1888-1937
1921		02 Jóna Guðmundsdóttir 1889 Húsfreyja, á skrá: 1913-1937
1921		03 Jón Ingiberg Bjarnason 1921 Barn húsbæ., á skrá: 1921-1937
1921		04 Ívar Arnfinnur Einarsson 1842 Faðir húsbónda, á skrá: 1881-1930
1921		05 Elísabet Bjarnadóttir 1851 Móðir húsbónda, á skrá: 1880-1925
1921		06 Jóhanna Einarsdóttir 1838 Föðursystir húsbónda, á skrá: 1880-1930
1921		07 Guðrún Ágústa Ívarsdóttir 1890 Vinnukona, á skrá: 1891-1927
1921		08 Eylert Gísli Edvaldsson 1905 Vinnumaður, á skrá: 1915-1923
1921		09 Sigríður Bryndís Jónsdóttir 1911 Vikastúlka, á skrá: 1912-1922
1921	Álfadalur 2	01 Jörundur Kristófer Ebenezerson 1862 Húsbóndi, á skrá: 1891-1926
1921		02 Sigríður Árnadóttir 1873 Húsfreyja, á skrá: 1883-1926
1921		03 Ingibjörg Sigríður Jörundsdóttir 1896 Barn húsbæ., á skrá: 1896-1923
1921		04 Ágúst Guðmundur Jörundsson 1906 Barn húsbæ., á skrá: 1914-1926
1921		05 Sigtryggur Kristmundur Jörundsson 1909 Barn húsbæ., á skrá: 1914-1926
1921		06 Hjalti Hannes Jörundsson 1912 Barn húsbæ., á skrá: 1914-1928
1921		07 Guðrún Ebba Jörundsdóttir 1914 Barn húsbæ., á skrá: 1914-1930
1921		08 Gunnar Jörundsson 1915 Barn húsbæ., á skrá: 1915-1935
1921		09 Sigurður Páll Jörundsson 1918 Barn húsbæ., á skrá: 1918-1926
1921	Villingadalur 1	01 Arnór Kristján Arnórsson 1887 Húsbóndi, á skrá: 1919-1922
1921		02 Jónfríður Margr. Halldóra Guðmd. 1890 Húsfreyja, á skrá: 1891-1923
1921		03 Jón Guðmundur Arnórsson 1919 Barn húsbæ., á skrá: 1919-1928
1921		04 Jóhann Arnórsson 1920 Barn húsbæ., á skrá: 1920-1923
1921		05 Sveinn Gunnar Arnórsson 1921 Barn húsbæ., á skrá: 1921-1921
1921		06 Sveinfríður Guðrún Guðmundsdóttir 1908 Léttingur, á skrá: 1908-1921



1921	Villingadalur 2	01 Guðjón Guðmundsson 1898 Húsbóndi, á skrá: 1898-1935
1921		02 Guðmundur Jón Sigmundsson 1853 Faðir húsbónnda, á skrá: 1880-1925
1921		03 Jakobína Sigríður Jónsdóttir 1868 Faðir húsbónnda, á skrá: 1880-1928
1921		04 Matthías Guðbjartur Guðmundss. 1899 Móðir húsbónnda, á skrá: 1899-1924
1921		05 Kristján Guðmundsson 1892 Bróðir húsbónnda, á skrá: 1892-1923
1921		06 Guðrún Karólína Guðmundsdóttir 1901 Systir húsbónnda, á skrá: 1901-1921
1921		07 María Guðmundsdóttir 1904 Systir húsbónnda, á skrá: 1904-1923
1921		08 Ingólfur Guðmundsson 1910 Ættingi, á skrá: 1910-1928
1921	Villingadalur 3	01 Sigurður Andrés Guðmundsson 1891 Húsbóndi, á skrá: 1891-1924
1921		02 Jónína Þuríður Jónsdóttir 1885 Húsfreyja, á skrá: 1885-1923
1921		03 Halldór Matthías Sigurðsson 1917 Barn húsbæ., á skrá: 1917-1945
1921		04 Ragnar Jón Gunnar Sigurðsson 1920 Barn húsbæ., á skrá: 1920-1923
1921	Brekka 1	01 Guðmundur Einarsson 1873 Húsbóndi, á skrá: 1899-1948
1921		02 Guðrún Magnúsdóttir 1877 Húsfreyja, á skrá: 1900-1948
1921		03 Helgi Guðmundsson 1899 Barn húsbæ., á skrá: 1900-1948
1921		04 Halldóra Guðrún Guðmundsdóttir 1900 Barn húsbæ., á skrá: 1900-1948
1921		05 Þóra Guðmundsdóttir 1903 Barn húsbæ., á skrá: 1903-1940
1921		06 Guðmundur Óskar Guðmundsson 1906 Barn húsbæ., á skrá: 1906-1948
1921		07 Guðrún Guðmundsdóttir 1910 Barn húsbæ., á skrá: 1910-1932
1921		08 Guðríður Guðmundsdóttir 1912 Barn húsbæ., á skrá: 1912-1931
1921		09 Jón Halldór Guðmundsson 1913 Barn húsbæ., á skrá: 1913-1934
1921		10 Magnúsina Guðmundsdóttir 1916 Barn húsbæ., á skrá: 1916-1938
1921		11 Kristján Guðmundsson 1918 Barn húsbæ., á skrá: 1918-1948
1921		12 Ragnar Guðmundsson 1920 Barn húsbæ., á skrá: 1920-1948
1921		13 Einar Guðmundsson 1892 Húshjón, á skrá: 1900-1930
1921		14 Rósamunda Guðný Jónsdóttir 1894 Húshjón, á skrá: 1894-1948
1921		15 Sigríður Einarsdóttir 1921 Barn húshjóna, á skrá: 1921-1928
1921	Hraun 1	01 Bernharður Jónsson 1868 Húsbóndi, á skrá: 1879-1933
1921		02 Sigríður Sigurlína Finnsdóttir 1872 Húsfreyja, á skrá: 1905-1936
1921		03 Guðmundur Guðni Ingibjartur Bernh.s. 1899 Barn húsbæ., á skrá: 1905-1948
1921		04 Finnur Guðni Bernharðsson 1902 Barn húsbæ., á skrá: 1905-1936
1921		05 Þorlákur Sigmundur Bernharðsson 1904 Barn húsbæ., á skrá: 1905-1940
1921		06 Kristín Gróa Ísvör Bernharðsdóttir 1906 Barn húsbæ., á skrá: 1906-1938
1921		07 Marsibil Sigríður Bernharðsdóttir 1911 Barn húsbæ., á skrá: 1911-1936
1921		08 Ólöf Herborg Bernharðsdóttir 1913 Barn húsbæ., á skrá: 1913-1931
1921		09 <b>Ingibjörg Bryndís Eiríksdóttir 1908</b> Fósturbarn, á skrá: 1908-1935
1921		10 Finnur Eiríksson 1844 Faðir húsfreyju, á skrá: 1905-1925
1921		11 Guðný Guðnadóttir 1848 Móðir húsfreyju, á skrá: 1905-1934
1921		12 <b>Guðný Finnsdóttir 1912</b> Ættingi, á skrá: 1912-1933
1921		13 Kristín Jónsdóttir 1848 Vinnukona, á skrá: 1880-1931

## Árið 1922

1922	Sæból 1	01 Guðmundur Guðmundsson 1889 Húsbóndi, á skrá: 1890-1946
1922		02 Ingibjörg Guðmundsdóttir 1890 Húsfreyja, á skrá: 1915-1946
1922		03 Halldóra Guðmundsdóttir 1916 Barn húsbæ., á skrá: 1916-1935
1922		04 Sigurvin Guðmundsson 1917 Barn húsbæ., á skrá: 1918-1948
1922		05 Herdís Guðmunda Guðmundsdóttir 1920 Barn húsbæ., á skrá: 1920-1938
1922		06 Guðbjarni Jóhann Jörundsson 1908 Vikadrengur, á skrá: 1918-1926
1922	Sæból 2	01 Guðmundur Jónsson 1868 Tómtúshjón, á skrá: 1915-1924
1922		02 Jensína Jensdóttir 1858 Tómtúshjón, á skrá: 1915-1924
1922	Sæból 3	01 Jón Bjarnason (1) 1869 Húsbóndi, á skrá: 1880-1924
1922		02 Sveinfríður Sigmundsdóttir 1862 Húsfreyja, á skrá: 1884-1946
1922		03 Jón Sveinn Jónsson 1900 Barn húsbæ., á skrá: 1900-1948
1922		04 <b>Anna María Margr. Soffía Pétursd. 1913</b> Fósturbarn, á skrá: 1913-1928
1922		05 Kristjana Jónsdóttir 1845 Á framfæri, á skrá: 1880-1922
1922	Sæból 4	01 Sigurður Andrés Guðmundsson 1891 Tómtúshjón, á skrá: 1891-1924
1922		02 Jónína Þuríður Jónsdóttir 1885 Húshjón, á skrá: 1885-1923
1922		03 Halldór Matthías Sigurðsson 1917 Barn húsbæ., á skrá: 1917-1945
1922		04 Ragnar Jón Gunnar Sigurðsson 1920 Barn húsbæ., á skrá: 1920-1923
1922	Sæból 5	01 Zakarías Guðm. Ágúst Guðms. 1885 Húsbóndi, á skrá: 1885-1948
1922		02 Elísabet Anna Guðnadóttir 1894 Húsfreyja, á skrá: 1915-1948
1922		03 Guðmundur Kristján Ágústsson 1918 Barn húsbæ., á skrá: 1918-1948
1922		04 Steinunn Guðmundsdóttir 1921 Barn húsbæ., á skrá: 1922-1922
1922		05 Guðni Sveinn Ágústsson 1922 Barn húsbæ., á skrá: 1922-1948
1922		06 <b>Guðrún Jóna Sakaríasdóttir 1854</b> Móðir húsbónnda, á skrá: 1885-1945
1922		07 Þorbjörg Ásgeirsdóttir 1856 Móðir húsfreyju, á skrá: 1921-1933
1922		08 Markús Þórarinn Viðhólm Þórðarson 1910 Vikadrengur, á skrá: 1920-1928
1922	Álfadalur 1	01 Bjarni Ívarsson 1888 Húsbóndi, á skrá: 1888-1937
1922		02 Jóna Guðmundsdóttir 1889 Húsfreyja, á skrá: 1913-1937
1922		03 Jón Ingiberg Bjarnason 1921 Barn húsbæ., á skrá: 1921-1937
1922		04 Guðmundur Bjarnason 1922 Barn húsbæ., á skrá: 1922-1937
1922		05 Ívar Arnfinnur Einarsson 1842 Faðir bónda, á skrá: 1881-1930
1922		06 Elísabet Bjarnadóttir 1851 Móðir bónda, á skrá: 1880-1925
1922		07 Eylert Gísli Edvaldsson 1905 Vinnumaður, á skrá: 1915-1923
1922		08 Guðrún Ágústa Ívarsdóttir 1890 Vinnukona, á skrá: 1891-1927
1922		09 Sigríður Bryndís Jónsdóttir 1911 Vinnukona, á skrá: 1912-1922
1922		10 Jóhanna Einarsdóttir 1838 Föðursystir húsbónnda, á skrá: 1880-1930
1922	Álfadalur 2	01 Jörundur Kristófer Ebenezerson 1862 Húsbóndi, á skrá: 1891-1926
1922		02 Sigríður Árnadóttir 1873 Húsfreyja, á skrá: 1883-1926
1922		03 Ingibjörg Sigríður Jörundsdóttir 1896 Barn húsbæ., á skrá: 1896-1923
1922		04 Rakel Katrín Jóna Jörundsdóttir 1900 Barn húsbæ., á skrá: 1900-1935
1922		05 Ágúst Guðmundur Jörundsson 1906 Barn húsbæ., á skrá: 1914-1926
1922		06 Sigtryggur Kristmundur Jörundsson 1909 Barn húsbæ., á skrá: 1914-1926
1922		07 Hjalti Hannes Jörundsson 1912 Barn húsbæ., á skrá: 1914-1928

1922		08 Guðrún Ebba Jörundsdóttir 1914 Barn húsbæ., á skrá: 1914-1930
1922		09 Gunnar Jörundsson 1915 Barn húsbæ., á skrá: 1915-1935
1922		10 Sigurður Páll Jörundsson 1918 Barn húsbæ., á skrá: 1918-1926
1922	Villingadalur 1	01 Arnór Kristján Arnórsson 1887 Húsbóndi, á skrá: 1919-1922
1922		02 Jónfríður Margr. Halldóra Guðmd. 1890 Húsfreyja, á skrá: 1891-1923
1922		03 Jón Guðmundur Arnórsson 1919 Barn húsbæ., á skrá: 1919-1928
1922		04 Jóhann Arnórsson 1920 Barn húsbæ., á skrá: 1920-1923
1922		05 Friðjón Friðriksson 1909 Vikadregur, á skrá: 1922-1922
1922		06 Ingólfur Guðmundsson 1910 Vikadregur, á skrá: 1910-1928
1922	Villingadalur 2	01 Guðjón Guðmundsson 1898 Lausamaður, á skrá: 1898-1935
1922		02 Matthías Guðbjartur Guðmundsson 1899 Lausamaður, á skrá: 1899-1924
1922		03 María Guðmundsdóttir 1904 Lausakona, á skrá: 1904-1923
1922		04 Kristján Guðmundsson 1892 Lausamaður, á skrá: 1892-1923
1922		05 Guðmundur Jón Sigmundsson 1853 Lausamaður, á skrá: 1880-1925
1922		06 Jakobína Sigríður Jónsdóttir 1868 Lausakona, á skrá: 1880-1928
1922	Brekka 1	01 Guðmundur Einarsson 1873 Húsbóndi, á skrá: 1899-1948
1922		02 Guðrún Magnúsdóttir 1877 Húsfreyja, á skrá: 1900-1948
1922		03 Helgi Guðmundsson 1899 Barn húsbæ., á skrá: 1900-1948
1922		04 Halldóra Guðrún Guðmundsdóttir 1900 Barn húsbæ., á skrá: 1900-1948
1922		05 Þóra Guðmundsdóttir 1903 Barn húsbæ., á skrá: 1903-1940
1922		06 Guðmundur Óskar Guðmundsson 1906 Barn húsbæ., á skrá: 1906-1948
1922		07 Guðrún Guðmundsdóttir 1910 Barn húsbæ., á skrá: 1910-1932
1922		08 Guðríður Guðmundsdóttir 1912 Barn húsbæ., á skrá: 1912-1931
1922		09 Jón Halldór Guðmundsson 1913 Barn húsbæ., á skrá: 1913-1934
1922		10 Magnúsina Guðmundsdóttir 1916 Barn húsbæ., á skrá: 1916-1938
1922		11 Kristján Guðmundsson 1918 Barn húsbæ., á skrá: 1918-1948
1922		12 Ragnar Guðmundsson 1920 Barn húsbæ., á skrá: 1920-1948
1922	Brekka 2	01 Einar Guðmundsson 1892 Tómhúshjón, á skrá: 1900-1930
1922		02 Rósamunda Guðný Jónsdóttir 1894 Tómhúshjón, á skrá: 1894-1948
1922		03 Sigríður Einarsdóttir 1921 Barn húsbæ., á skrá: 1921-1928
1922	Hraun 1	01 Bernharður Jónsson 1868 Húsbóndi, á skrá: 1879-1933
1922		02 Sigríður Sigurlína Finnsdóttir 1872 Húsfreyja, á skrá: 1905-1936
1922		03 Guðmundur Guðni Ingibjartur Bernh.s. 1899 Barn húsbæ., á skrá: 1905-1948
1922		04 Finnur Guðni Bernharðsson 1902 Barn húsbæ., á skrá: 1905-1936
1922		05 Þorlákur Sigmundur Bernharðsson 1904 Barn húsbæ., á skrá: 1905-1940
1922		06 Kristín Gróa Ísvör Bernharðsdóttir 1906 Barn húsbæ., á skrá: 1906-1938
1922		07 Marsibil Sigríður Bernharðsdóttir 1911 Barn húsbæ., á skrá: 1911-1936
1922		08 Ólöf Herborg Bernharðsdóttir 1913 Barn húsbæ., á skrá: 1913-1931
1922		09 <b>Ingibjörg Bryndís Eiríksdóttir 1908</b> Fósturbarn, á skrá: 1908-1935
1922		10 <b>Guðný Finnsdóttir 1912</b> Ættingi, á skrá: 1912-1933
1922		11 Rósey Sigr. Helgadóttir 1921 Fósturbarn, á skrá: 1922-1926
1922		12 Finnur Eiríksson 1844 Faðir húsfreyju, á skrá: 1905-1925

1922		13 Guðný Guðnadóttir 1848 Móðir húsfreyju, á skrá: 1905-1934
1922		14 Kristín Jónsdóttir 1848 Vinnukona, á skrá: 1880-1931
<b>Árið 1923</b>		
1923	Sæból 1	01 Zakarías Guðm. Ágúst Guðms. 1885 Húsbóndi, á skrá: 1885-1948
1923		02 Elísabet Anna Guðnadóttir 1894 Húsfreyja, á skrá: 1915-1948
1923		03 Guðmundur Kristján Ágústsson 1918 Barn húsbæ., á skrá: 1918-1948
1923		04 Steinunn Rósinkransa Guðf. Ágústsd. 1920 Barn húsbæ., á skrá: 1920-1948
1923		05 Guðni Sveinn Ágústsson 1922 Barn húsbæ., á skrá: 1922-1948
1923		06 <b>Guðrún Jóna Sakaríasdóttir 1854</b> Ættingi, á skrá: 1885-1945
1923		07 Þorbjörg Ásgeirsdóttir 1856 Ættingi, á skrá: 1921-1933
1923		08 Markús Þórarinn Viðhólm Þórðarson 1910 Vinnupiltur, á skrá: 1920-1928
1923	Sæból 2	01 Jón Bjarnason (1) 1869 Húsbóndi, á skrá: 1880-1924
1923		02 Sveinfríður Sigmundsdóttir 1862 Húsfreyja, á skrá: 1884-1946
1923		03 Jón Sveinn Jónsson 1900 Barn húsbæ., á skrá: 1900-1948
1923		04 <b>Anna María Margr. Soffía Pétursd. 1913</b> Fósturbarn, á skrá: 1913-1928
1923	Sæból 3	01 Sigurður Andrés Guðmundsson 1891 Tómtúshjón, á skrá: 1891-1924
1923		02 Jónína Puríður Jónsdóttir 1885 Tómtúshjón, á skrá: 1885-1923
1923		03 Halldór Matthías Sigurðsson 1917 Barn húsbæ., á skrá: 1917-1945
1923		04 Ragnar Jón Gunnar Sigurðsson 1920 Barn húsbæ., á skrá: 1920-1923
1923		05 Arnór Kristján Sigurðsson 1923 Barn húsbæ., á skrá: 1923-1936
1923	Sæból 4	01 Guðbjarni Jóhann Jörundsson 1908 Vinnumaður, á skrá: 1918-1926
1923		01 Guðmundur Guðmundsson 1889 Húsbóndi, á skrá: 1890-1946
1923		02 Ingibjörg Guðmundsdóttir 1890 Húsfreyja, á skrá: 1915-1946
1923		03 Halldóra Guðmundsdóttir 1916 Barn húsbæ., á skrá: 1916-1935
1923		04 Sigurvin Guðmundsson 1917 Barn húsbæ., á skrá: 1918-1948
1923		05 Herdís Guðmunda Guðmundsdóttir 1920 Barn húsbæ., á skrá: 1920-1938
1923		06 Kristbjörg Guðmundsdóttir 1923 Barn húsbæ., á skrá: 1923-1943
1923	Sæból 5	02 Guðmundur Jónsson 1868 Tómtúshjón, á skrá: 1915-1924
1923		03 Jensína Jensdóttir 1858 Húshjón, á skrá: 1915-1924
1923	Álfadalur 1	01 Bjarni Ívarsson 1888 Húsbóndi, á skrá: 1888-1937
1923		02 Jóna Guðmundsdóttir 1889 Húsfreyja, á skrá: 1913-1937
1923		03 Jón Ingiberg Bjarnason 1921 Barn húsbæ., á skrá: 1921-1937
1923		04 Guðmundur Bjarnason 1922 Barn húsbæ., á skrá: 1922-1937
1923		05 Elísabet Bjarnadóttir 1923 Barn húsbæ., á skrá: 1923-1937
1923		06 Ívar Arnfinnur Einarsson 1842 Faðir bónda, á skrá: 1881-1930
1923		07 Elísabet Bjarnadóttir 1851 Móðir bónda, á skrá: 1880-1925
1923		08 Eylert Gísli Edvaldsson 1905 Vinnumaður, á skrá: 1915-1923
1923		09 Guðrún Ágústa Ívarsdóttir 1890 Vinnukona, á skrá: 1891-1927
1923		10 Jóhanna Einarsdóttir 1838 Föðursystir húsbónda, á skrá: 1880-1930
1923	Álfadalur 2	01 Jörundur Kristófer Ebenezerson 1862 Húsbóndi, á skrá: 1891-1926
1923		02 Sigríður Árnadóttir 1873 Húsfreyja, á skrá: 1883-1926

1923		03 Ingibjörg Sigríður Jörundsdóttir 1896 Barn húsbæ., á skrá: 1896-1923
1923		04 Raket Katrín Jóna Jörundsdóttir 1900 Barn húsbæ., á skrá: 1900-1935
1923		05 Ágúst Guðmundur Jörundsson 1906 Barn húsbæ., á skrá: 1914-1926
1923		06 Sigtryggur Kristmundur Jörundsson 1909 Barn húsbæ., á skrá: 1914-1926
1923		07 Hjalti Hannes Jörundsson 1912 Barn húsbæ., á skrá: 1914-1928
1923		08 Guðrún Ebba Jörundsdóttir 1914 Barn húsbæ., á skrá: 1914-1930
1923		09 Gunnar Jörundsson 1915 Barn húsbæ., á skrá: 1915-1935
1923		10 Sigurður Páll Jörundsson 1918 Barn húsbæ., á skrá: 1918-1926
1923	Villingadalur 1	01 Jónfríður Margr. Halldóra Guðmd. 1890 Húsfreyja, á skrá: 1891-1923
1923		02 Jón Guðmundur Arnórsson 1919 Barn húsbæ., á skrá: 1919-1928
1923		03 Jóhann Arnórsson 1920 Barn húsbæ., á skrá: 1920-1923
1923		04 Arnfríður Kristín Arnórsdóttir 1923 Barn húsbæ., á skrá: 1923-1923
1923		05 Guðmundur Jón Sigmundsson 1853 Faðir nnar, á skrá: 1880-1925
1923		06 Jakobína Sigríður Jónsdóttir 1868 Móðir hennar, á skrá: 1880-1928
1923		07 Ingólfur Guðmundsson 1910 Ættingi, á skrá: 1910-1928
1923		08 Kristján Guðmundsson 1892 Bróðir hennar, á skrá: 1892-1923
1923		09 Guðjón Guðmundsson 1898 Bróðir hennar, á skrá: 1898-1935
1923		10 Matthías Guðbjartur Guðmundsson 1899 Bróðir húsfreyju, á skrá: 1899-1924
1923		11 María Guðmundsdóttir 1904 Systir húsfreyju, á skrá: 1904-1923
1923	Brekka 1	01 Guðmundur Einarsson 1873 Húsbóndi, á skrá: 1899-1948
1923		02 Guðrún Magnúsdóttir 1877 Húsfreyja, á skrá: 1900-1948
1923		03 Helgi Guðmundsson 1899 Barn húsbæ., á skrá: 1900-1948
1923		04 Halldóra Guðrún Guðmundsdóttir 1900 Barn húsbæ., á skrá: 1900-1948
1923		05 Þóra Guðmundsdóttir 1903 Barn húsbæ., á skrá: 1903-1940
1923		06 Guðmundur Óskar Guðmundsson 1906 Barn húsbæ., á skrá: 1906-1948
1923		07 Guðrún Guðmundsdóttir 1910 Barn húsbæ., á skrá: 1910-1932
1923		08 Guðríður Guðmundsdóttir 1912 Barn húsbæ., á skrá: 1912-1931
1923		09 Jón Halldór Guðmundsson 1913 Barn húsbæ., á skrá: 1913-1934
1923		10 Magnúsina Guðmundsdóttir 1916 Barn húsbæ., á skrá: 1916-1938
1923		11 Kristján Guðmundsson 1918 Barn húsbæ., á skrá: 1918-1948
1923		12 Ragnar Guðmundsson 1920 Barn húsbæ., á skrá: 1920-1948
1923	Brekka 2	01 Einar Guðmundsson 1892 Tómothúshjón, á skrá: 1900-1930
1923		02 Rósamunda Guðný Jónsdóttir 1894 Tómothúshjón, á skrá: 1894-1948
1923		03 Sigríður Einarsdóttir 1921 Barn húsbæ., á skrá: 1921-1928
1923	Hraun 1	01 Bernharður Jónsson 1868 Húsbóndi, á skrá: 1879-1933
1923		02 Sigríður Sigurlína Finnsdóttir 1872 Húsfreyja, á skrá: 1905-1936
1923		03 Guðmundur Guðni Ingibjartur Bernh.s. 1899 Barn húsbæ., á skrá: 1905-1948
1923		04 Finnur Guðni Bernharðsson 1902 Barn húsbæ., á skrá: 1905-1936
1923		05 Þorlákur Sigmundur Bernharðsson 1904 Barn húsbæ., á skrá: 1905-1940
1923		06 Kristín Gróa Ísvör Bernharðsdóttir 1906 Barn húsbæ., á skrá: 1906-1938
1923		07 Marsibil Sigríður Bernharðsdóttir 1911 Barn húsbæ., á skrá: 1911-1936
1923		08 Ólöf Herborg Bernharðsdóttir 1913 Barn húsbæ., á skrá: 1913-1931

- 1923 09 **Ingibjörg Bryndís Eiríksdóttir 1908** Fósturbarn, á skrá: 1908-1935  
 1923 10 **Guðný Finnsdóttir 1912** Ættingi, á skrá: 1912-1933  
 1923 11 Rósey Sigr. Helgadóttir 1921 Fósturbarn, á skrá: 1922-1926  
 1923 12 Finnur Eiríksson 1844 Faðir húsfreyju, á skrá: 1905-1925  
 1923 13 Guðný Guðnadóttir 1848 Móðir húsfreyju, á skrá: 1905-1934  
 1923 14 Kristín Jónsdóttir 1848 Vinnukona, á skrá: 1880-1931

## Árið 1924

- 1924 Sæból 1 01 Zakarías Guðm. Ágúst Guðms. 1885 Húsbóndi, á skrá: 1885-1948  
 1924 02 Elísabet Anna Guðnadóttir 1894 Húsfreyja, á skrá: 1915-1948  
 1924 03 Guðmundur Kristján Ágústsson 1918 Barn húsbæ., á skrá: 1918-1948  
 1924 04 Steinunn Rósinkransa Guðf. Ágústsd. 1920 Barn húsbæ., á skrá: 1920-1948  
 1924 05 Guðni Sveinn Ágústsson 1922 Barn húsbæ., á skrá: 1922-1948  
 1924 06 **Guðrún Jóna Sakaríasdóttir 1854** Ættingi, á skrá: 1885-1945  
 1924 07 Þorbjörg Ásgeirsdóttir 1856 Ættingi, á skrá: 1921-1933  
 1924 08 Markús Þórarinn Viðhólm Þórðarson 1910 Vinnupiltur, á skrá: 1920-1928
- 1924 Sæból 2 01 Einar Guðmundsson 1892 Tómothúshjón, á skrá: 1900-1930  
 1924 02 Rósamunda Guðný Jónsdóttir 1894 Tómothúshjón, á skrá: 1894-1948  
 1924 03 Sigríður Einarsdóttir 1921 Barn húsbæ., á skrá: 1921-1928  
 1924 04 Jónína Halldóra Einarsdóttir 1924 Barn húsbæ., á skrá: 1924-1948  
 1924 05 Halldór Sigurðsson 1917 Fósturbarn, á skrá: 1924-1925  
 1924 06 **Anna María Margr. Soffía Pétursd. 1913** Fósturbarn, á skrá: 1913-1928
- 1924 Sæból 3 01 Jón Bjarnason (1) 1869 Tómothúshjón, á skrá: 1880-1924  
 1924 02 Sveinfríður Sigmundsdóttir 1862 Tómothúshjón, á skrá: 1884-1946  
 1924 03 Jón Sveinn Jónsson 1900 Barn húsbæ., á skrá: 1900-1948  
 1924 04 Sigurður Andrés Guðmundsson 1891 Tómothúshjón, á skrá: 1891-1924
- 1924 Sæból 4 01 Guðmundur Guðmundsson 1889 Húsbóndi, á skrá: 1890-1946  
 1924 02 Ingibjörg Guðmundsdóttir 1890 Húsfreyja, á skrá: 1915-1946  
 1924 03 Halldóra Guðmundsdóttir 1916 Barn húsbæ., á skrá: 1916-1935  
 1924 04 Sigurvin Guðmundsson 1917 Barn húsbæ., á skrá: 1918-1948  
 1924 05 Herdís Guðmunda Guðmundsdóttir 1920 Barn húsbæ., á skrá: 1920-1938  
 1924 06 Kristbjörg Guðmundsdóttir 1923 Barn húsbæ., á skrá: 1923-1943  
 1924 07 Árný Guðmundsdóttir 1924 Barn húsbæ., á skrá: 1924-1942  
 1924 08 Guðbjarni Jóhann Jörundsson 1908 Vinnumaður, á skrá: 1918-1926
- 1924 Álfadalur 1 01 Bjarni Ívarsson 1888 Húsbóndi, á skrá: 1888-1937  
 1924 02 Jóna Guðmundsdóttir 1889 Húsfreyja, á skrá: 1913-1937  
 1924 03 Jón Ingiberg Bjarnason 1921 Barn húsbæ., á skrá: 1921-1937  
 1924 04 Guðmundur Bjarnason 1922 Barn húsbæ., á skrá: 1922-1937  
 1924 05 Elísabet Bjarnadóttir 1923 Barn húsbæ., á skrá: 1923-1937  
 1924 06 Ívar Arnfinnur Einarsson 1842 Faðir bónda, á skrá: 1881-1930  
 1924 07 Elísabet Bjarnadóttir 1851 Móðir bónda, á skrá: 1880-1925  
 1924 09 Guðrún Ágústa Ívarsdóttir 1890 Vinnukona, á skrá: 1891-1927  
 1924 10 Jóhanna Einarsdóttir 1838 Föðursystir húsbónda, á skrá: 1880-1930

1924	Álfadalur 2	01 Jörundur Kristófer Ebenezer 1862 Húsbóndi, á skrá: 1891-1926
1924		02 Sigríður Árnadóttir 1873 Húsfreyja, á skrá: 1883-1926
1924		05 Ágúst Guðmundur Jörundsson 1906 Barn húsbæ., á skrá: 1914-1926
1924		06 Sigtryggur Kristmundur Jörundsson 1909 Barn húsbæ., á skrá: 1914-1926
1924		07 Hjalti Hannes Jörundsson 1912 Barn húsbæ., á skrá: 1914-1928
1924		08 Guðrún Ebba Jörundsdóttir 1914 Barn húsbæ., á skrá: 1914-1930
1924		09 Gunnar Jörundsson 1915 Barn húsbæ., á skrá: 1915-1935
1924		10 Sigurður Páll Jörundsson 1918 Barn húsbæ., á skrá: 1918-1926
1924	Villingadalur 1	01 Guðjón Guðmundsson 1898 Húsbóndi, á skrá: 1898-1935
1924		02 Rakel Katrín Jóna Jörundsdóttir 1900 Húsfreyja, á skrá: 1900-1935
1924		03 Gísli Guðjón Guðjónsson 1924 Barn húsbæ., á skrá: 1924-1935
1924		04 Guðmundur Jón Sigmundsson 1853 Faðir húsbónnda, á skrá: 1880-1925
1924		05 Jakobína Sigríður Jónsdóttir 1868 Móðir húsbónnda, á skrá: 1880-1928
1924		06 Matthías Guðbjartur Guðmundsson 1899 Bróðir húsfreyju, á skrá: 1899-1924
1924		07 Jón Guðmundur Arnórsson 1919 Fósturbarn, á skrá: 1919-1928
1924		08 Ingólfur Guðmundsson 1910 Ættingi, á skrá: 1910-1928
1924	Brekka 1	01 Guðmundur Einarsson 1873 Húsbóndi, á skrá: 1899-1948
1924		02 Guðrún Magnúsdóttir 1877 Húsfreyja, á skrá: 1900-1948
1924		03 Halldóra Guðrún Guðmundsdóttir 1900 Barn húsbæ., á skrá: 1900-1948
1924		04 Helgi Guðmundsson 1899 Barn húsbæ., á skrá: 1900-1948
1924		05 Þóra Guðmundsdóttir 1903 Barn húsbæ., á skrá: 1903-1940
1924		06 Guðmundur Óskar Guðmundsson 1906 Barn húsbæ., á skrá: 1906-1948
1924		07 Guðrún Guðmundsdóttir 1910 Barn húsbæ., á skrá: 1910-1932
1924		08 Guðríður Guðmundsdóttir 1912 Barn húsbæ., á skrá: 1912-1931
1924		09 Jón Halldór Guðmundsson 1913 Barn húsbæ., á skrá: 1913-1934
1924		10 Magnúsína Guðmundsdóttir 1916 Barn húsbæ., á skrá: 1916-1938
1924		11 Kristján Guðmundsson 1918 Barn húsbæ., á skrá: 1918-1948
1924		12 Ragnar Guðmundsson 1920 Barn húsbæ., á skrá: 1920-1948
1924		13 Guðdís Jóna Guðmundsdóttir 1924 Barn húsbæ., á skrá: 1924-1948
1924		14 Arnór Kristján Sigurðsson 1923 Fósturbarn, á skrá: 1923-1936
1924	Brekka 2	01 Guðmundur Jónsson 1868 Húshjón, á skrá: 1915-1924
1924		02 Jensína Jensdóttir 1858 Húshjón, á skrá: 1915-1924
1924	Hraun 1	01 Bernharður Jónsson 1868 Húsbóndi, á skrá: 1879-1933
1924		02 Sigríður Sigurlína Finnsdóttir 1872 Húsfreyja, á skrá: 1905-1936
1924		03 Finnur Guðni Bernharðsson 1902 Barn húsbæ., á skrá: 1905-1936
1924		04 Þorlákur Sigmundur Bernharðsson 1904 Barn húsbæ., á skrá: 1905-1940
1924		05 Kristín Gróa Ísvör Bernharðsdóttir 1906 Barn húsbæ., á skrá: 1906-1938
1924		06 Marsibil Sigríður Bernharðsdóttir 1911 Barn húsbæ., á skrá: 1911-1936
1924		07 Ólöf Herborg Bernharðsdóttir 1913 Barn húsbæ., á skrá: 1913-1931
1924		08 <b>Ingibjörg Bryndís Eiríksdóttir 1908</b> Fósturbarn, á skrá: 1908-1935
1924		09 <b>Guðný Finnsdóttir 1912</b> Ættingi, á skrá: 1912-1933
1924		10 Þorvaldur G. Kristjánsson 1919 Fósturbarn, á skrá: 1924-1924
1924		11 Rósey Sigr. Helgadóttir 1921 Fósturbarn, á skrá: 1922-1926

1924	12 Guðmundur Guðni Ingibjartur Bernh.s. 1899 Húshjón, á skrá: 1905-1948
1924	13 Kristín Jónsdóttir 1901 Húshjón, á skrá: 1924-1948
1924	14 Finnur Eiríksson 1844 Faðir húsfreyju, á skrá: 1905-1925
1924	15 Guðný Guðnadóttir 1848 Móðir húsfreyju, á skrá: 1905-1934
1924	16 Kristín Jónsdóttir 1848 Vinnukona, á skrá: 1880-1931

## **Árið 1925**

1925	Sæból 1	01 Zakarías Guðm. Ágúst Guðms. 1885 Húsbóndi, á skrá: 1885-1948
1925		02 Elísabet Anna Guðnadóttir 1894 Húsfreyja, á skrá: 1915-1948
1925		03 Guðmundur Kristján Ágústsson 1918 Barn húsbæ., á skrá: 1918-1948
1925		04 Steinunn Rósinkransa Guðf. Ágústsd. 1920 Barn húsbæ., á skrá: 1920-1948
1925		05 Guðni Sveinn Ágústsson 1922 Barn húsbæ., á skrá: 1922-1948
1925		06 <b>Guðrún Jóna Sakaríasdóttir 1854</b> Ættingi, á skrá: 1885-1945
1925		08 Markús Þórarinn Viðhólm Þórðarson 1910 Vinnupiltur, á skrá: 1920-1928
1925	Sæból 2	01 Einar Guðmundsson 1892 Tómothúshjón, á skrá: 1900-1930
1925		02 Rósamunda Guðný Jónsdóttir 1894 Tómothúshjón, á skrá: 1894-1948
1925		03 Sigríður Einarsdóttir 1921 Barn húsbæ., á skrá: 1921-1928
1925		04 <b>Anna María Margr. Soffía Pétursd. 1913</b> Fósturbarn, á skrá: 1913-1928
1925		04 Jónína Halldóra Einarsdóttir 1924 Barn húsbæ., á skrá: 1924-1948
1925		05 Halldór Sigurðsson 1917 Fósturbarn, á skrá: 1924-1925
1925		06 <b>Anna María Margr. Soffía Pétursd. 1913</b> Fósturbarn, á skrá: 1913-1928
1925		07 Ástríður Jónsdóttir 1915 Fósturbarn, á skrá: 1925-1928
1925	Sæból 3	02 Sveinfríður Sigmundsdóttir 1862 Tómothúshjón, á skrá: 1884-1946
1925		03 Jón Sveinn Jónsson 1900 Barn húsbæ., á skrá: 1900-1948
1925	Sæból 4	01 Guðmundur Guðmundsson 1889 Húsbóndi, á skrá: 1890-1946
1925		02 Ingibjörg Guðmundsdóttir 1890 Húsfreyja, á skrá: 1915-1946
1925		03 Halldóra Guðmundsdóttir 1916 Barn húsbæ., á skrá: 1916-1935
1925		04 Sigurvin Guðmundsson 1917 Barn húsbæ., á skrá: 1918-1948
1925		05 Herdís Guðmunda Guðmundsdóttir 1920 Barn húsbæ., á skrá: 1920-1938
1925		06 Kristbjörg Guðmundsdóttir 1923 Barn húsbæ., á skrá: 1923-1943
1925		07 Árný Guðmundsdóttir 1924 Barn húsbæ., á skrá: 1924-1942
1925		08 Guðbjörg Einarsdóttir 1895 Barn hjúa, á skrá: 1915-1926
1925		09 Sigurður Andrés Alexandersson 1925 Barn hjúa, á skrá: 1925-1948
1925	Álfadalur 1	01 Bjarni Ívarsson 1888 Húsbóndi, á skrá: 1888-1937
1925		02 Jóna Guðmundsdóttir 1889 Húsfreyja, á skrá: 1913-1937
1925		03 Jón Ingiberg Bjarnason 1921 Barn húsbæ., á skrá: 1921-1937
1925		04 Guðmundur Bjarnason 1922 Barn húsbæ., á skrá: 1922-1937
1925		05 Elísabet Bjarnadóttir 1923 Barn húsbæ., á skrá: 1923-1937
1925		06 Ívar Bjarnason 1925 Barn húsbæ., á skrá: 1925-1937



Færsla Íslendingabókar (um einstæða móður): **Guðbjörg Birgitta Einarsdóttir: 23. júní 1895 - 1. sept. 1979. Ráðskona í Súðavík 1930. Síðast bús. í Súðavíkurhreppi. Í Þjóðskrá Hagstofunnar var hún talin f. 20. sept. 1892 en það er rangt skv. prestþjónustubók Eyrarsóknar í Skutulsfirði. Ég hef skrifað: Ég finn Guðbjörgu Birgittu Einarsdóttur fædda í Fremri Hnífssdal 1895 Hún er á Selakirkubóli 1910 þar sem ég fann hana án annarra leitarforsenda en nafnsins. Kirkjubókin segir: Fæddur Sigurður Andrés 16. jan. Friðþjófur Alexander Vilhjálmsson sjómaður (25 ára) í Hnífssdal og Guðbjörg Einarsdóttir lausakona (27 ára) til heimilis í Bolungavík en stödd ( er barnið fædd.) í Villingadal. Alexander komst ekki í sóknarmannatal Dýrfirðinga en þau Guðbjörg og Sigurður hverfa úr talinu eftir 1926. Sigurður er skráður iðnnemi á Þingeyri 1948. Íslb. um Sigurð: 16. jan. 1925 - 26. feb. 2017**  
*Var í Súðavík 1930. Vélvirki í Reykjavík, bóndi á Sigurðarstöðum á Sléttu, síðar bús. í Reykjavík. Eftirfarandi er um föðurinn í Íslb. F. 9. nóv. 1898 - 30. maí 1976*  
*Síðast bús. á Ísafirði. Vinnumaður og leigjandi á Suðureyri 1930*

1925		07 Ívar Arnfinnur Einarsson 1842 Faðir bónda, á skrá: 1881-1930
1925		08 Elísabet Bjarnadóttir 1851 Móðir bónda, á skrá: 1880-1925
1925		10 Guðrún Ágústa Ívarsdóttir 1890 Vinnukona, á skrá: 1891-1927
1925		11 Jóhanna Einarsdóttir 1838 Föðursystir húsbónda, á skrá: 1880-1930
1925	Álfadalur 2	01 Jörundur Kristófer Ebenezer 1862 Húsbóndi, á skrá: 1891-1926
1925		02 Sigríður Árnadóttir 1873 Húsfreyja, á skrá: 1883-1926
1925		03 Ágúst Guðmundur Jörundsson 1906 Barn húsbæ., á skrá: 1914-1926
1925		04 Guðbjarni Jóhann Jörundsson 1908 Barn húsbæ., á skrá: 1918-1926
1925		05 Sigtryggur Kristmundur Jörundsson 1909 Barn húsbæ., á skrá: 1914-1926
1925		06 Hjalti Hannes Jörundsson 1912 Barn húsbæ., á skrá: 1914-1928
1925		07 Guðrún Ebba Jörundsdóttir 1914 Barn húsbæ., á skrá: 1914-1930
1925		08 Gunnar Jörundsson 1915 Barn húsbæ., á skrá: 1915-1935
1925		10 Sigurður Páll Jörundsson 1918 Barn húsbæ., á skrá: 1918-1926
1925	Villingadalur 1	01 Guðjón Guðmundsson 1898 Húsbóndi, á skrá: 1898-1935
1925		02 Raketel Katrín Jóna Jörundsdóttir 1900 Húsfreyja, á skrá: 1900-1935
1925		03 Gísli Guðjón Guðjónsson 1924 Barn húsbæ., á skrá: 1924-1935
1925		04 Svanborg Guðjónsdóttir 1925 Barn húsbæ., á skrá: 1925-1925
1925		05 Guðmundur Jón Sigmundsson 1853 Faðir húsbónda, á skrá: 1880-1925
1925		06 Jakobína Sigríður Jónsdóttir 1868 Móðir húsbónda, á skrá: 1880-1928
1925		07 Ingólfur Guðmundsson 1910 Vinnumaður, á skrá: 1910-1928
1925		08 Jón Guðmundur Arnórsson 1919 Fósturbarn, á skrá: 1925-1925
1925	Brekka 1	01 Guðmundur Einarsson 1873 Húsbóndi, á skrá: 1899-1948
1925		02 Guðrún Magnúsdóttir 1877 Húsfreyja, á skrá: 1900-1948
1925		03 Helgi Guðmundsson 1899 Barn húsbæ., á skrá: 1900-1948
1925		04 Halldóra Guðrún Guðmundsdóttir 1900 Barn húsbæ., á skrá: 1900-1948
1925		05 Þóra Guðmundsdóttir 1903 Barn húsbæ., á skrá: 1903-1940
1925		06 Guðmundur Óskar Guðmundsson 1906 Barn húsbæ., á skrá: 1906-1948

1925		07 Guðrún Guðmundsdóttir 1910 Barn húsbæ., á skrá: 1910-1932
1925		08 Guðríður Guðmundsdóttir 1912 Barn húsbæ., á skrá: 1912-1931
1925		09 Jón Halldór Guðmundsson 1913 Barn húsbæ., á skrá: 1913-1934
1925		10 Magnúsina Guðmundsdóttir 1916 Barn húsbæ., á skrá: 1916-1938
1925		11 Kristján Guðmundsson 1918 Barn húsbæ., á skrá: 1918-1948
1925		12 Ragnar Guðmundsson 1920 Barn húsbæ., á skrá: 1920-1948
1925		13 Guðdís Jóna Guðmundsdóttir 1924 Tökubarn, á skrá: 1924-1948
1925		14 Arnór Kristján Sigurðsson 1923 Tökubarn, á skrá: 1923-1936
1925	Hraun 1	01 Bernharður Jónsson 1868 Húsbóndi, á skrá: 1879-1933
1925		02 Sigríður Sigurlína Finnsdóttir 1872 Húsfreyja, á skrá: 1905-1936
1925		04 Finnur Guðni Bernharðsson 1902 Barn húsbæ., á skrá: 1905-1936
1925		05 Þorlákur Sigmundur Bernharðsson 1904 Barn húsbæ., á skrá: 1905-1940
1925		06 Kristín Gróa Ísvör Bernharðsdóttir 1906 Barn húsbæ., á skrá: 1906-1938
1925		07 Marsibil Sigríður Bernharðsdóttir 1911 Barn húsbæ., á skrá: 1911-1936
1925		08 Ólöf Herborg Bernharðsdóttir 1913 Barn húsbæ., á skrá: 1913-1931
1925		09 <b>Ingibjörg Bryndís Eiríksdóttir 1908</b> Fósturbarn, á skrá: 1908-1935
1925		10 <b>Guðný Finnsdóttir 1912</b> Ættingi, á skrá: 1912-1933
1925		11 Rósey Sigr. Helgadóttir 1921 Fósturbarn, á skrá: 1922-1926
1925		12 Finnur Eiríksson 1844 Faðir húsfreyju, á skrá: 1905-1925
1925		13 Guðný Guðnadóttir 1848 Móðir húsfreyju, á skrá: 1905-1934
1925		14 Kristín Jónsdóttir 1848 Vinnukona, á skrá: 1880-1931
1925		15 Kristján Sigurður Kristjánsson 1911 Vinnumaður, á skrá: 1922-1929

## Árið 1926

1926	Sæból 1	01 Zakarías Guðm. Ágúst Guðms. 1885 Húsbóndi, á skrá: 1885-1948
1926		02 Elísabet Anna Guðnadóttir 1894 Húsfreyja, á skrá: 1915-1948
1926		03 Guðmundur Kristján Ágústsson 1918 Barn húsbæ., á skrá: 1918-1948
1926		03 Steinunn Rósinkransa Guðf. Ágústsd. 1920 Barn húsbæ., á skrá: 1920-1948
1926		05 Guðni Sveinn Ágústsson 1922 Barn húsbæ., á skrá: 1922-1948
1926		06 Jónína Sigríður Ágústsdóttir 1926 Barn húsbæ., á skrá: 1926-1948
1926		07 <b>Guðrún Jóna Sakaríasdóttir 1854</b> Ættingi, á skrá: 1885-1945
1926		08 Þorbjörg Ásgeirsdóttir 1856 Ættingi, á skrá: 1921-1933
1926		09 Markús Þórarinn Viðhólm Þórðarson 1910 Vinnupiltur, á skrá: 1920-1928
1926	Sæból 2	01 Einar Guðmundsson 1892 Húsbóndi, á skrá: 1900-1930
1926		02 Rósamunda Guðný Jónsdóttir 1894 Húsfreyja, á skrá: 1894-1948
1926		03 Sigríður Einarsdóttir 1921 Barn húsbæ., á skrá: 1921-1928
1926		04 Jónína Halldóra Einarsdóttir 1924 Barn húsbæ., á skrá: 1924-1948
1926		05 Halldór Matthías Sigurðsson 1917 Fósturbarn, á skrá: 1917-1945
1926		06 <b>Anna María Margr. Soffía Pétursd. 1913</b> Léttingur, á skrá: 1913-1928
1926		07 Ástríður Jónsdóttir 1915 Léttingur, á skrá: 1925-1928
1926	Sæból 3	01 <b>Sveinfríður Sigmundsdóttir 1862</b> Tómtúskona, á skrá: 1880-1946
1926		02 Jón Sveinn Jónsson 1900 Barn húsbæ., á skrá: 1900-1948
1926	Sæból 4	01 Guðmundur Guðmundsson 1889 Húsbóndi, á skrá: 1890-1946
1926		02 Ingibjörg Guðmundsdóttir 1890 Húsfreyja, á skrá: 1915-1946

1926		03 Halldóra Guðmundsdóttir 1916 Barn húsbæ., á skrá: 1916-1935
1926		04 Sigurvin Guðmundsson 1917 Barn húsbæ., á skrá: 1918-1948
1926		05 Herdís Guðmunda Guðmundsdóttir 1920 Barn húsbæ., á skrá: 1920-1938
1926		06 Kristbjörg Guðmundsdóttir 1923 Barn húsbæ., á skrá: 1923-1943
1926		07 Árný Guðmundsdóttir 1924 Barn húsbæ., á skrá: 1924-1942
1926	Álfadalur 1	01 Bjarni Ívarsson 1888 Húsbóndi, á skrá: 1888-1937
1926		02 Jóna Guðmundsdóttir 1889 Húsfreyja, á skrá: 1913-1937
1926		03 Jón Ingiberg Bjarnason 1921 Barn húsbæ., á skrá: 1921-1937
1926		04 Guðmundur Bjarnason 1922 Barn húsbæ., á skrá: 1922-1937
1926		05 Elísabet Bjarnadóttir 1923 Barn húsbæ., á skrá: 1923-1937
1926		06 Ívar Bjarnason 1925 Ættingi, á skrá: 1925-1937
1926		07 Ívar Arnfinnur Einarsson 1842 Faðir bónda, á skrá: 1881-1930
1926		08 Guðrún Ágústa Ívarsdóttir 1890 Vinnukona, á skrá: 1891-1927
1926		09 Jóhanna Einarsdóttir 1838 Föðursystir húsbónda, á skrá: 1880-1930
1926	Álfadalur 2	01 Jörundur Kristófer Ebenezerson 1862 Húsbóndi, á skrá: 1891-1926
1926		02 Sigríður Árnadóttir 1873 Húsfreyja, á skrá: 1883-1926
1926		03 Ágúst Guðmundur Jörundsson 1906 Barn húsbæ., á skrá: 1914-1926
1926		04 Guðbjarni Jóhann Jörundsson 1908 Barn húsbæ., á skrá: 1918-1926
1926		05 Sigtryggur Kristmundur Jörundsson 1909 Barn húsbæ., á skrá: 1914-1926
1926		07 Hjalti Hannes Jörundsson 1912 Barn húsbæ., á skrá: 1914-1928
1926		08 Guðrún Ebba Jörundsdóttir 1914 Barn húsbæ., á skrá: 1914-1930
1926		09 Gunnar Jörundsson 1915 Barn húsbæ., á skrá: 1915-1935
1926		10 Guðbjörg Einarsdóttir 1895 Vinnukona, á skrá: 1915-1926
1926		10 Sigurður Páll Jörundsson 1918 Barn húsbæ., á skrá: 1918-1926
1926		11 Sigurður Andrés Alexandersson 1925 Barnabarn, á skrá: 1925-1948
1926	Villingadalur 1	01 Guðjón Guðmundsson 1898 Húsbóndi, á skrá: 1898-1935
1926		02 Rakel Katrín Jóna Jörundsdóttir 1900 Húsfreyja, á skrá: 1900-1935
1926		03 Gísli Guðjón Guðjónsson 1924 Barn húsbæ., á skrá: 1924-1935
1926		04 Jón Guðmundur Arnórsson 1919 Fósturbarn, á skrá: 1919-1928
1926		05 Jakobína Sigríður Jónsdóttir 1868 Móðir húsbónda, á skrá: 1880-1928
1926		06 Ingólfur Guðmundsson 1910 Vinnumaður, á skrá: 1910-1928
1926	Brekka 1	01 Guðmundur Einarsson 1873 Húsbóndi, á skrá: 1899-1948
1926		02 Guðrún Magnúsdóttir 1877 Húsfreyja, á skrá: 1900-1948
1926		03 Helgi Guðmundsson 1899 Barn húsbæ., á skrá: 1900-1948
1926		04 Halldóra Guðrún Guðmundsdóttir 1900 Barn húsbæ., á skrá: 1900-1948
1926		05 Þóra Guðmundsdóttir 1903 Barn húsbæ., á skrá: 1903-1940
1926		06 Guðmundur Óskar Guðmundsson 1906 Barn húsbæ., á skrá: 1906-1948
1926		07 Guðrún Guðmundsdóttir 1910 Barn húsbæ., á skrá: 1910-1932
1926		08 Guðríður Guðmundsdóttir 1912 Barn húsbæ., á skrá: 1912-1931
1926		09 Jón Halldór Guðmundsson 1913 Barn húsbæ., á skrá: 1913-1934
1926		10 Magnúsina Guðmundsdóttir 1916 Barn húsbæ., á skrá: 1916-1938
1926		11 Kristján Guðmundsson 1918 Barn húsbæ., á skrá: 1918-1948
1926		12 Ragnar Guðmundsson 1920 Barn húsbæ., á skrá: 1920-1948
1926		13 Guðdís Jóna Guðmundsdóttir 1924 Barn húsbæ., á skrá: 1924-1948

1926		14 Guðmunda Guðmundsdóttir 1926 Barn húsbæ., á skrá: 1926-1948
1926	Hraun 1	01 Bernharður Jónsson 1868 Húsbóndi, á skrá: 1879-1933
1926		02 Sigríður Sigurlína Finnsdóttir 1872 Húsfreyja, á skrá: 1905-1936
1926		04 Finnur Guðni Bernharðsson 1902 Barn húsbæ., á skrá: 1905-1936
1926		05 Þorlákur Sigmundur Bernharðsson 1904 Barn húsbæ., á skrá: 1905-1940
1926		06 Kristín Gróa Ísvör Bernharðsdóttir 1906 Barn húsbæ., á skrá: 1906-1938
1926		07 Marsibil Sigríður Bernharðsdóttir 1911 Barn húsbæ., á skrá: 1911-1936
1926		08 Ólöf Herborg Bernharðsdóttir 1913 Barn húsbæ., á skrá: 1913-1931
1926		09 <b>Ingibjörg Bryndís Eiríksdóttir 1908</b> Fósturbarn, á skrá: 1908-1935
1926		10 <b>Guðný Finnsdóttir 1912</b> Ættingi, á skrá: 1912-1933
1926		11 Guðný Guðnadóttir 1848 Móðir húsfreyju, á skrá: 1905-1934
1926		12 Rósey Sigr. Helgadóttir 1921 Tökubarn, á skrá: 1922-1926
1926		13 Arnór Kristján Sigurðsson 1923 Tökubarn, á skrá: 1923-1936
1926		14 Kristín Jónsdóttir 1848 Vinnukona, á skrá: 1880-1931

## Árið 1927

1927	Sæból 1	01 Zakarías Guðm. Ágúst Guðms. 1885 Húsbóndi, á skrá: 1885-1948
1927		02 Elísabet Anna Guðnadóttir 1894 Húsfreyja, á skrá: 1915-1948
1927		03 Guðmundur Kristján Ágústsson 1918 Barn húsbæ., á skrá: 1918-1948
1927		04 Steinunn Rósinkransa Guðf. Ágústsd. 1920 Barn húsbæ., á skrá: 1920-1948
1927		05 Guðni Sveinn Ágústsson 1922 Barn húsbæ., á skrá: 1922-1948
1927		06 Jónína Sigríður Ágústsdóttir 1926 Barn húsbæ., á skrá: 1926-1948
1927		07 <b>Guðrún Jóna Sakaríasdóttir 1854</b> Ættingi, á skrá: 1885-1945
1927		08 Þorbjörg Ásgeirsdóttir 1856 Ættingi, á skrá: 1921-1933
1927		09 Markús Þórarinn Viðhólm Þórðarson 1910 Vinnupiltur, á skrá: 1920-1928
1927	Sæból 2	01 Einar Guðmundsson 1892 Húsbóndi, á skrá: 1900-1930
1927		02 Rósamunda Guðný Jónsdóttir 1894 Húsfreyja, á skrá: 1894-1928
1927		03 Sigríður Einarsdóttir 1921 Barn húsbæ., á skrá: 1921-1928
1927		04 Jónína Halldóra Einarsdóttir 1924 Barn húsbæ., á skrá: 1924-1948
1927		05 Rósa Einarsdóttir 1927 Barn húsbæ., á skrá: 1927-1948
1927		06 <b>Sveinfríður Sigmundsdóttir 1862</b> Móðir húsfreyju, á skrá: 1880-1946
1927		07 <b>Anna María Margr. Soffía Pétursd. 1913</b> Léttingur, á skrá: 1913-1928
1927		08 Ástríður Jónsdóttir 1915 Léttingur, á skrá: 1925-1928
1927		09 Halldór Matthías Sigurðsson 1917 Fósturbarn, á skrá: 1917-1945
1927	Sæból 3	01 Guðmundur Guðmundsson 1889 Húsbóndi, á skrá: 1890-1946
1927		02 Ingibjörg Guðmundsdóttir 1890 Húsfreyja, á skrá: 1915-1946
1927		03 Halldóra Guðmundsdóttir 1916 Barn húsbæ., á skrá: 1916-1935
1927		04 Sigurvin Guðmundsson 1917 Barn húsbæ., á skrá: 1918-1948
1927		05 Herdís Guðmunda Guðmundsdóttir 1920 Barn húsbæ., á skrá: 1920-1938
1927		06 Kristbjörg Guðmundsdóttir 1923 Barn húsbæ., á skrá: 1923-1943
1927		07 Árný Guðmundsdóttir 1924 Barn húsbæ., á skrá: 1924-1942
1927	Álfadalur 1	01 Bjarni Ívarsson 1888 Húsbóndi, á skrá: 1888-1937
1927		02 Jóna Guðmundsdóttir 1889 Húsfreyja, á skrá: 1913-1937
1927		03 Jón Ingiberg Bjarnason 1921 Barn húsbæ., á skrá: 1921-1937

1927		04 Guðmundur Bjarnason 1922 Barn húsbæ., á skrá: 1922-1937
1927		05 Elísabet Bjarnadóttir 1923 Barn húsbæ., á skrá: 1923-1937
1927		06 Ívar Bjarnason 1925 Ættingi, á skrá: 1925-1937
1927		07 Ívar Arnfinnur Einarsson 1842 Faðir bónda, á skrá: 1881-1930
1927		08 Jóhanna Einarsdóttir 1838 Föðursystir húsbónda, á skrá: 1880-1930
1927		09 Guðrún Ágústa Ívarsdóttir 1890 Vinnukona, á skrá: 1891-1927
1927	Villingadalur 1	01 Guðjón Guðmundsson 1898 Húsbóndi, á skrá: 1898-1935
1927		02 Rakel Katrín Jóna Jörundsdóttir 1900 Húsfreyja, á skrá: 1900-1935
1927		03 Gísli Guðjón Guðjónsson 1924 Barn húsbæ., á skrá: 1924-1935
1927		04 Guðmundur Hagalín 1927 Barn húsbæ., á skrá: 1927-1935
1927		05 Jakobína Sigríður Jónsdóttir 1868 Móðir húsbónda, á skrá: 1880-1928
1927		06 Ingólfur Guðmundsson 1910 Bróðir húsbónda, á skrá: 1910-1928
1927		07 Jón Guðmundur Arnórsson 1919 Fósturbarn, á skrá: 1919-1928
1927		08 Guðrún Ebba Jörundsdóttir 1914 Ættingi, á skrá: 1914-1930
1927		09 Gunnar Jörundsson 1915 Ættingi, á skrá: 1915-1935
1927	Brekka 1	01 Guðmundur Einarsson 1873 Húsbóndi, á skrá: 1899-1948
1927		02 Guðrún Magnúsdóttir 1877 Húsfreyja, á skrá: 1900-1948
1927		03 Helgi Guðmundsson 1899 Barn húsbæ., á skrá: 1900-1948
1927		04 Þóra Guðmundsdóttir 1903 Barn húsbæ., á skrá: 1903-1940
1927		05 Guðmundur Óskar Guðmundsson 1906 Barn húsbæ., á skrá: 1906-1948
1927		06 Guðrún Guðmundsdóttir 1910 Barn húsbæ., á skrá: 1910-1932
1927		07 Guðríður Guðmundsdóttir 1912 Barn húsbæ., á skrá: 1912-1931
1927		08 Jón Halldór Guðmundsson 1913 Barn húsbæ., á skrá: 1913-1934
1927		09 Magnúsina Guðmundsdóttir 1916 Barn húsbæ., á skrá: 1916-1938
1927		10 Kristján Guðmundsson 1918 Barn húsbæ., á skrá: 1918-1948
1927		11 Ragnar Guðmundsson 1920 Barn húsbæ., á skrá: 1920-1948
1927		12 Guðdís Jóna Guðmundsdóttir 1924 Barn húsbæ., á skrá: 1924-1948
1927		13 Guðmunda Guðmundsdóttir 1926 Barn húsbæ., á skrá: 1926-1948
1927	Brekka 2	01 Jón Sveinn Jónsson 1900 Húsbóndi, á skrá: 1900-1948
1927		02 Halldóra Guðrún Guðmundsdóttir 1900 Húsfreyja, á skrá: 1900-1948
1927	Hraun 1	01 Bernharður Jónsson 1868 Húsbóndi, á skrá: 1879-1933
1927		02 Sigríður Sigurlína Finnsdóttir 1872 Húsfreyja, á skrá: 1905-1936
1927		03 Finnur Guðni Bernharðsson 1902 Barn húsbæ., á skrá: 1905-1936
1927		04 Þorlákur Sigmundur Bernharðsson 1904 Barn húsbæ., á skrá: 1905-1940
1927		05 Kristín Gróa Ísvör Bernharðsdóttir 1906 Barn húsbæ., á skrá: 1906-1938
1927		06 Marsibil Sigríður Bernharðsdóttir 1911 Barn húsbæ., á skrá: 1911-1936
1927		07 Ólöf Herborg Bernharðsdóttir 1913 Barn húsbæ., á skrá: 1913-1931
1927		08 <b>Ingibjörg Bryndís Eiríksdóttir 1908</b> Fósturbarn, á skrá: 1908-1935
1927		09 <b>Guðný Finnsdóttir 1912</b> Systir húsfreyju, á skrá: 1912-1933
1927		10 Arnór Kristján Sigurðsson 1923 Fósturbarn, á skrá: 1923-1936
1927		11 Guðný Guðnadóttir 1848 Móðir húsfreyju, á skrá: 1905-1934
1927		12 Kristín Jónsdóttir 1848 Vinnukona, á skrá: 1880-1931

- 1927 Hraun 2 01 Guðmundur Guðni Ingibjartur Bernh.s. 1899 Tómothúshjón, á skrá: 1905-1948  
 1927 02 Kristín Jónsdóttir 1901 Tómothúshjón, á skrá: 1924-1948  
 1927 03 Finnur Hafsteinn Guðmundsson 1926 Barn húsbæ., á skrá: 1926-1944

## **Árið 1928**

- 1928 Sæból 1 01 Zakarías Guðm. Ágúst Guðms. 1885 Húsbóndi, á skrá: 1885-1948  
 1928 02 Elísabet Anna Guðnadóttir 1894 Húsfreyja, á skrá: 1915-1948  
 1928 03 Guðmundur Kristján Ágústsson 1918 Barn húsbæ., á skrá: 1918-1948  
 1928 04 Steinunn Rósinkransa Guðf. Ágústsd. 1920 Barn húsbæ., á skrá: 1920-1948  
 1928 05 Guðni Sveinn Ágústsson 1922 Barn húsbæ., á skrá: 1922-1948  
 1928 06 Jónína Sigríður Ágústsdóttir 1926 Barn húsbæ., á skrá: 1926-1948  
 1928 07 **Guðrún Jóna Sakaríasdóttir 1854** Ættingi, á skrá: 1885-1945  
 1928 08 Þorbjörg Ásgeirsdóttir 1856 Ættingi, á skrá: 1921-1933  
 1928 09 Markús Þórarinn Viðhólm Þórðarson 1910 Vinnumaður, á skrá: 1920-1928

- 1928 Sæból 2 01 Einar Guðmundsson 1892 Húsbóndi, á skrá: 1900-1930  
 1928 02 Rósamunda Guðný Jónsdóttir 1894 Húsfreyja, á skrá: 1894-1948  
 1928 03 Sigríður Einarsdóttir 1921 Barn húsbæ., á skrá: 1921-1928  
 1928 04 Jónína Halldóra Einarsdóttir 1924 Barn húsbæ., á skrá: 1924-1948  
 1928 05 Rósa Einarsdóttir 1927 Barn húsbæ., á skrá: 1927-1948  
 1928 06 **Sveinfríður Sigmundsdóttir 1862** Móðir húsfreyju, á skrá: 1880-1946  
 1928 07 **Anna María Margr. Soffía Pétursd. 1913** Léttingur, á skrá: 1913-1928  
 1928 08 Ástríður Jónsdóttir 1915 Léttingur, á skrá: 1925-1928  
 1928 09 Halldór Matthías Sigurðsson 1917 Fósturbarn, á skrá: 1917-1945

- 1928 Sæból 3 01 Guðmundur Guðmundsson 1889 Húsbóndi, á skrá: 1890-1946  
 1928 02 Ingibjörg Guðmundsdóttir 1890 Húsfreyja, á skrá: 1915-1946  
 1928 03 Halldóra Guðmundsdóttir 1916 Barn húsbæ., á skrá: 1916-1935  
 1928 04 Sigurvin Guðmundsson 1917 Barn húsbæ., á skrá: 1918-1948  
 1928 05 Herdís Guðmunda Guðmundsdóttir 1920 Barn húsbæ., á skrá: 1920-1938  
 1928 06 Kristbjörg Guðmundsdóttir 1923 Barn húsbæ., á skrá: 1923-1943  
 1928 07 Árný Guðmundsdóttir 1924 Barn húsbæ., á skrá: 1924-1942  
 1928 08 Jensína Guðmundsdóttir 1928 Barn húsbæ., á skrá: 1928-1944

- 1928 Álfadalur 1 02 Bjarni Ívarsson 1888 Húsbóndi, á skrá: 1888-1937  
 1928 03 Jóna Guðmundsdóttir 1889 Húsfreyja, á skrá: 1913-1937  
 1928 04 Jón Ingiberg Bjarnason 1921 Barn húsbæ., á skrá: 1921-1937  
 1928 05 Guðmundur Bjarnason 1922 Barn húsbæ., á skrá: 1922-1937  
 1928 06 Elísabet Bjarnadóttir 1923 Barn húsbæ., á skrá: 1923-1937  
 1928 07 Ívar Bjarnason 1925 Barn húsbæ., á skrá: 1925-1937  
 1928 08 Ívar Arnfinnur Einarsson 1842 Faðir bónda, á skrá: 1881-1930  
 1928 09 Jóhanna Einarsdóttir 1838 Föðursystir húsbónda, á skrá: 1880-1930  
 1928 10 Jón Guðmundsson 1914 Barn húsbæ., á skrá: 1928-1948

- 1928 Villingadalur 1 01 Guðjón Guðmundsson 1898 Húsbóndi, á skrá: 1898-1935  
 1928 02 Rakel Katrín Jóna Jörundsdóttir 1900 Húsfreyja, á skrá: 1900-1935  
 1928 03 Gísli Guðjón Guðjónsson 1924 Barn húsbæ., á skrá: 1924-1935

1928		04 Guðmundur Hagalín 1927 Barn húsbæ., á skrá: 1927-1935
1928		05 Jón Guðmundur Arnórsson 1919 Fósturbarn, á skrá: 1919-1928
1928		06 Jakobína Sigríður Jónsdóttir 1868 Bróðir húsbónnda, á skrá: 1880-1928
1928		07 Ingólfur Guðmundsson 1910 Vinnumaður, á skrá: 1910-1928
1928		08 Guðrún Ebba Jörundsdóttir 1914 Ættingi, á skrá: 1914-1930
1928		09 Gunnar Jörundsson 1915 Ættingi, á skrá: 1915-1935
1928	Brekka 1	01 Guðmundur Einarsson 1873 Húsbóndi, á skrá: 1899-1948
1928		02 Guðrún Magnúsdóttir 1877 Húsfreyja, á skrá: 1900-1948
1928		03 Helgi Guðmundsson 1899 Barn húsbæ., á skrá: 1900-1948
1928		04 Þóra Guðmundsdóttir 1903 Barn húsbæ., á skrá: 1903-1940
1928		05 Guðmundur Óskar Guðmundsson 1906 Barn húsbæ., á skrá: 1906-1948
1928		06 Guðrún Guðmundsdóttir 1910 Barn húsbæ., á skrá: 1910-1932
1928		07 Guðríður Guðmundsdóttir 1912 Barn húsbæ., á skrá: 1912-1931
1928		08 Jón Halldór Guðmundsson 1913 Barn húsbæ., á skrá: 1913-1934
1928		09 Magnúsina Guðmundsdóttir 1916 Barn húsbæ., á skrá: 1916-1938
1928		10 Kristján Guðmundsson 1918 Barn húsbæ., á skrá: 1918-1948
1928		11 Ragnar Guðmundsson 1920 Barn húsbæ., á skrá: 1920-1948
1928		12 Guðdís Jóna Guðmundsdóttir 1924 Barn húsbæ., á skrá: 1924-1948
1928		13 Guðmunda Guðmundsdóttir 1926 Barn húsbæ., á skrá: 1926-1948
1928	Brekka 2	01 Jón Sveinn Jónsson 1900 Húsbóndi, á skrá: 1900-1948
1928		02 Halldóra Guðrún Guðmundsdóttir 1900 Húsfreyja, á skrá: 1900-1948
1928	Hraun 1	01 Bernharður Jónsson 1868 Húsbóndi, á skrá: 1879-1933
1928		02 Sigríður Sigurlína Finnsdóttir 1872 Húsfreyja, á skrá: 1905-1936
1928		03 Finnur Guðni Bernharðsson 1902 Barn húsbæ., á skrá: 1905-1936
1928		04 Þorlákur Sigmundur Bernharðsson 1904 Barn húsbæ., á skrá: 1905-1940
1928		05 Kristín Gróa Ísvör Bernharðsdóttir 1906 Barn húsbæ., á skrá: 1906-1938
1928		06 Marsibil Sigríður Bernharðsdóttir 1911 Barn húsbæ., á skrá: 1911-1936
1928		07 Ólöf Herborg Bernharðsdóttir 1913 Barn húsbæ., á skrá: 1913-1931
1928		08 <b>Ingibjörg Bryndís Eiríksdóttir 1908</b> Fósturbarn, á skrá: 1908-1935
1928		09 <b>Guðný Finnsdóttir 1912</b> Systir húsfreyju, á skrá: 1912-1933
1928		10 Guðný Guðnadóttir 1848 Móðir húsfreyju, á skrá: 1905-1934
1928		11 Arnór Kristján Sigurðsson 1923 Fósturbarn, á skrá: 1923-1936
1928		14 Kristín Jónsdóttir 1848 Vinnukona, á skrá: 1880-1931
1928	Hraun 2	01 Guðmundur Guðni Ingibjartur Bernh.s. 1899 Tómthúshjón, á skrá: 1905-1948
1928		02 Kristín Jónsdóttir 1901 Tómthúshjón, á skrá: 1924-1948
1928		03 Finnur Hafsteinn Guðmundsson 1926 Barn húsbæ., á skrá: 1926-1944
<b>Árið 1929</b>		
1929	Sæból 1	01 Zakarías Guðm. Ágúst Guðms. 1885 Húsbóndi, á skrá: 1885-1948
1929		02 Elísabet Anna Guðnadóttir 1894 Húsfreyja, á skrá: 1915-1948
1929		03 Guðmundur Kristján Ágústsson 1918 Barn húsbæ., á skrá: 1918-1948
1929		04 Steinunn Rósinkransa Guðf. Ágústsd. 1920 Barn húsbæ., á skrá: 1920-1948
1929		05 Guðni Sveinn Ágústsson 1922 Barn húsbæ., á skrá: 1922-1948

1929		06 Jónína Sigríður Ágústsdóttir 1926 Barn húsbæ., á skrá: 1926-1948
1929		07 <b>Guðrún Jóna Sakaríasdóttir 1854</b> Ættingi, á skrá: 1885-1945
1929		08 Þorbjörg Ásgeirsdóttir 1856 Ættingi, á skrá: 1921-1933
1929	Sæból 2	01 Jón Sveinn Jónsson 1900 Húsbóndi, á skrá: 1900-1948
1929		02 Halldóra Guðrún Guðmundsdóttir 1900 Húsfreyja, á skrá: 1900-1948
1929		03 Ólöf Ragnh. Jónsdóttir 1924 Fósturbarn, á skrá: 1929-1945
1929		04 <b>Sveinfríður Sigmundsdóttir 1862</b> Móðir húsbónnda, á skrá: 1880-1946
1929	Sæból 3	01 Guðmundur Guðmundsson 1889 Húsbóndi, á skrá: 1890-1946
1929		02 Ingibjörg Guðmundsdóttir 1890 Húsfreyja, á skrá: 1915-1946
1929		03 Halldóra Guðmundsdóttir 1916 Barn húsbæ., á skrá: 1916-1935
1929		04 Sigurvin Guðmundsson 1917 Barn húsbæ., á skrá: 1918-1948
1929		05 Herdís Guðmunda Guðmundsdóttir 1920 Barn húsbæ., á skrá: 1920-1938
1929		06 Kristbjörg Guðmundsdóttir 1923 Barn húsbæ., á skrá: 1923-1943
1929		07 Árný Guðmundsdóttir 1924 Barn húsbæ., á skrá: 1924-1942
1929		08 Jensína Guðmundsdóttir 1928 Barn húsbæ., á skrá: 1928-1944
1929		09 Guðrún Ágústa Guðmundsdóttir 1929 Barn húsbæ., á skrá: 1929-1946
1929	Álfadalur 1	01 Bjarni Ívarsson 1888 Húsbóndi, á skrá: 1888-1937
1929		02 Jóna Guðmundsdóttir 1889 Húsfreyja, á skrá: 1913-1937
1929		03 Jón Ingiberg Bjarnason 1921 Barn húsbæ., á skrá: 1921-1937
1929		04 Guðmundur Bjarnason 1922 Barn húsbæ., á skrá: 1922-1937
1929		05 Elísabet Bjarnadóttir 1923 Barn húsbæ., á skrá: 1923-1937
1929		06 Ívar Bjarnason 1925 Ættingi, á skrá: 1925-1937
1929		07 Ívar Arnfinnur Einarsson 1842 Faðir bónda, á skrá: 1881-1930
1929		08 Jóhanna Einarsdóttir 1838 Föðursystir húsbónnda, á skrá: 1880-1930
1929	Villingadalur 1	01 Guðjón Guðmundsson 1898 Húsbóndi, á skrá: 1898-1935
1929		02 Rakel Katrín Jóna Jörundsdóttir 1900 Húsfreyja, á skrá: 1900-1935
1929		03 Gísli Guðjón Guðjónsson 1924 Barn húsbæ., á skrá: 1924-1935
1929		04 Guðmundur Hagalín 1927 Barn húsbæ., á skrá: 1927-1935
1929		05 Eiríkur Sigurður Guðjónsson 1929 Barn húsbæ., á skrá: 1929-1935
1929		06 Guðrún Ebba Jörundsdóttir 1914 Systir húsfreyju, á skrá: 1914-1930
1929		07 Gunnar Jörundsson 1915 Ættingi, á skrá: 1915-1935
1929	Brekka 1	01 Guðmundur Einarsson 1873 Húsbóndi, á skrá: 1899-1948
1929		02 Guðrún Magnúsdóttir 1877 Húsfreyja, á skrá: 1900-1948
1929		03 Helgi Guðmundsson 1899 Barn húsbæ., á skrá: 1900-1948
1929		04 Þóra Guðmundsdóttir 1903 Barn húsbæ., á skrá: 1903-1940
1929		05 Guðmundur Óskar Guðmundsson 1906 Barn húsbæ., á skrá: 1906-1948
1929		06 Guðrún Guðmundsdóttir 1910 Barn húsbæ., á skrá: 1910-1932
1929		07 Guðríður Guðmundsdóttir 1912 Barn húsbæ., á skrá: 1912-1931
1929		08 Jón Halldór Guðmundsson 1913 Barn húsbæ., á skrá: 1913-1934
1929		09 Magnúsina Guðmundsdóttir 1916 Barn húsbæ., á skrá: 1916-1938
1929		10 Kristján Guðmundsson 1918 Barn húsbæ., á skrá: 1918-1948
1929		11 Ragnar Guðmundsson 1920 Barn húsbæ., á skrá: 1920-1948
1929		12 Guðdís Jóna Guðmundsdóttir 1924 Barn húsbæ., á skrá: 1924-1948



- 1929 13 Guðmunda Guðmundsdóttir 1926 Barn húsbæ., á skrá: 1926-1948
- 1929 Hraun 1 01 Guðmundur Guðni Ingibjartur Bernh.s. 1899 Barn húsbæ., á skrá: 1905-1948
- 1929 02 Kristín Jónsdóttir 1901 Húshjón, á skrá: 1924-1948
- 1929 03 Finnur Hafsteinn Guðmundsson 1926 Barn húsbæ., á skrá: 1926-1944
- 1929 Hraun 2 01 Bernharður Jónsson 1868 Húsbóndi, á skrá: 1879-1933
- 1929 02 Sigríður Sigurlína Finnsdóttir 1872 Húsfreyja, á skrá: 1905-1936
- 1929 03 Finnur Guðni Bernharðsson 1902 Barn húsbæ., á skrá: 1905-1936
- 1929 04 Þorlákur Sigmundur Bernharðsson 1904 Barn húsbæ., á skrá: 1905-1940
- 1929 05 Kristín Gróa Ísvör Bernharðsdóttir 1906 Barn húsbæ., á skrá: 1906-1938
- 1929 06 Marsibil Sigríður Bernharðsdóttir 1911 Barn húsbæ., á skrá: 1911-1936
- 1929 07 Ólöf Herborg Bernharðsdóttir 1913 Barn húsbæ., á skrá: 1913-1931
- 1929 08 **Ingibjörg Bryndís Eiríksdóttir 1908** Fósturbarn, á skrá: 1908-1935
- 1929 09 **Guðný Finnsdóttir 1912** Systir húsfreyju, á skrá: 1912-1933
- 1929 10 Arnór Kristján Sigurðsson 1923 Fósturbarn, á skrá: 1923-1936
- 1929 11 Guðný Guðnadóttir 1848 Móðir húsfreyju, á skrá: 1905-1934
- 1929 12 Kristín Jónsdóttir 1848 Vinnukona, á skrá: 1880-1931

## **Árið 1930**

- 1930 Sæból 1 01 Zakarías Guðm. Ágúst Guðms. 1885 Húsbóndi, á skrá: 1885-1948
- 1930 02 Elísabet Anna Guðnadóttir 1894 Húsfreyja, á skrá: 1915-1948
- 1930 03 Guðmundur Kristján Ágústsson 1918 Barn húsbæ., á skrá: 1918-1948
- 1930 04 Steinunn Rósinkransa Guðf. Ágústsd. 1920 Barn húsbæ., á skrá: 1920-1948
- 1930 05 Guðni Sveinn Ágústsson 1922 Barn húsbæ., á skrá: 1922-1948
- 1930 06 Jónína Sigríður Ágústsdóttir 1926 Barn húsbæ., á skrá: 1926-1948
- 1930 07 **Guðrún Jóna Sakaríasdóttir 1854** Móðir húsbónnda, á skrá: 1885-1945
- 1930 08 Þorbjörg Ásgeirsdóttir 1856 Móðir húsfreyju, á skrá: 1921-1933
- 1930 Sæból 2 01 Jón Sveinn Jónsson 1900 Húsbóndi, á skrá: 1900-1948
- 1930 02 Halldóra Guðrún Guðmundsdóttir 1900 Húsfreyja, á skrá: 1900-1948
- 1930 03 **Sveinfríður Sigmundsdóttir 1862** Móðir húsbónnda, á skrá: 1880-1946
- 1930 04 Ólöf Ragnh. Jónsdóttir 1924 Fósturbarn, á skrá: 1929-1945
- Áveita á Ingjaldssandi*
- 1930 05 Ágúst Halldór Guðmundsson 1918 Léttingur, á skrá: 1930-1931
- 1930 Sæból 3 01 Guðmundur Guðmundsson 1889 Húsbóndi, á skrá: 1890-1946
- 1930 02 Ingibjörg Guðmundsdóttir 1890 Húsfreyja, á skrá: 1915-1946
- 1930 03 Halldóra Guðmundsdóttir 1916 Barn húsbæ., á skrá: 1916-1935
- 1930 04 Sigurvin Guðmundsson 1917 Barn húsbæ., á skrá: 1918-1948
- 1930 05 Herdís Guðmunda Guðmundsdóttir 1920 Barn húsbæ., á skrá: 1920-1938
- 1930 06 Kristbjörg Guðmundsdóttir 1923 Barn húsbæ., á skrá: 1923-1943
- 930 07 Árný Guðmundsdóttir 1924 Barn húsbæ., á skrá: 1924-1942
- 1930 08 Jensína Guðmundsdóttir 1928 Barn húsbæ., á skrá: 1928-1944
- 1930 09 Guðrún Ágústa Guðmundsdóttir 1929 Barn húsbæ., á skrá: 1929-1946

# Fyrsta frásögn um ÁVEITU Á ÍSLANDI

Í Landnámabók stendur:

„Ljótr inn spaki bjó at Ingjaldssandi“ — „Grímr kögurr bjó á Brekku“ — „Ljótr kaupir slátr at Grími til tuttugu hundraða ok galt læk, er fell meðal landa þeirra. Sá hét Ósómi. Grímr veitti hann á eng sína ok gróf land Ljóts, en hann gaf sök á því, ok var fátt með þeim“.

Ingjaldssandur er ekki lengur nafn á sérstakri jörð. Dalur, sem stefnir í SSA inn í landið frá sunnanverðu mynni Öundur-fjarðar hefir endur fyrir löngu yfirtekið heitið. Niður við sjó er nú höfuðból dalsins, þrjúbýlisjörðin Sæból, en rúmlega 2 km ofar er Álfadalur, sem einnig hefur verið stórbýli. Jakob Benediktsson segir í skýringum sínum við Landnámabók: „Óvíst er hvort Ljótur bjó á Sæbóli eða í Álfadal. Nafnið Ósómi þekkist nú ekki“.

Guðmundur Bernharðsson frá Hrauni á Ingjaldssandi, nú bóndi að Ástúni, hefur tjáð mér, að þar í sveit áliti menn, að Álfadalur sé landnámsjörðin Ingjaldssandur. Helztu rökín eru þau, að í Álfadal hefur verið bænahús og þar er nærtækt vatnsból, en á Sæbóli hefur verið langt til vatns. Einnig verður og að álíta, að Álfadalur hafi verið hentugri til búsetu á þeim tíma, vegna aðstöðu til landsnytja.

Þá er lækurinn Ósómi ekkert vafamál þar í sveit. Eftir dalnum fellur á, sem af sumum er nefnd Sandsá og ber það nafn á uppdrætti herforingjaráðsins, en heitir Langá. Skammt fyrir ofan bæinn Hraun fellur lækur í Langá. Kemur hann úr Brekkudal og nefnist nú Þverá, „en mun fyrrum hafa heitið Ósómi“, eins og Óskar læknir Einars-

son orðar það í frásögn um Ingjaldssand í Árbók Ferðafélags Íslands 1951.

Nafnið Ósómi hefur löngum þótt ein-kennilegt, en séra Sigtryggur Guðlaugsson á Núpi í Dýrafirði, er andaðist árið 1959, bar á sínum tíma fram þá skýringu, að lækurinn muni hafa dregið nafn af fossi eða fossum, sem dynja eða óma nálægt ósi hans, þar sem hann fellur í Langá.

Austan Langár, milli Hrauns og óssins, er flatlendi, þar hafa sézt glögg ummerki fornrar áveitu um 4 ha að stærð. Hefur verið auðvelt að ná vatni úr Ósóma til áveitu á þetta undirlendi. Nú hefur mestum hluta þessa lands verið breytt í tún, þó má vera, að enn megi finna leifar hinna fornu ummerkja við jaðra ræktaða landsins.

Guðmundur Bernharðsson telur sem næst fullvíst, að þarna hafi verið áveita sú, er Landnámabók getur um. Ljótur hinn spaki hafi átt land vestan Langár frá sjó og upp að Ósómaós, en síðan hafi lækurinn ráðið mörkum. Kemur þá allt heim við frásögn Landnámabókar.

Sú missögn hefur ekki einungis flögrað um heldur og komizt á prent, að lækurinn Ósómi og viðkomandi áveita sé á Rauðasandi. Hefur þá verið ruglað saman frásögn Hávarðarsögu Ísfirðings um sameignaráveitu Hólmgöngu-Ljóts og Þorbjörns á Eyri, er hafi átt að vera búsettir á Rauðasandi. En þá frásögn telja fræðimenn vera upp-spuna einan. Með hólmgöngu-Ljóti sé átt við Ljót hinn spaka o. s. frv. Sjá skýringar neðanmáls í Vestfirðingasögum hins íslenzka fornritafélags, bls. 336.

Ásgeir L. Jónsson

1930 Ástún

1930

1930

01 Guðmundur Guðni Ingibjartur Bernh.s. 1899 Húsbóndi, á skrá: 1905-1948

02 Kristín Jónsdóttir 1901 Húsfreyja, á skrá: 1924-1948

03 Finnur Hafsteinn Guðmundsson 1926 Barn húsbæ., á skrá: 1926-1944

1930		04 Ásvaldur Ingi Guðmundsson 1930 Barn húsbæ., á skrá: 1930-1948
1930		05 Ingvi Jens Ingimundarson 1917 Léttingur, á skrá: 1930-1931
1930	Álfadalur 1	01 Bjarni Ívarsson 1888 Húsbóndi, á skrá: 1888-1937
1930		02 Jóna Guðmundsdóttir 1889 Húsfreyja, á skrá: 1913-1937
1930		03 Jón Ingiberg Bjarnason 1921 Barn húsbæ., á skrá: 1921-1937
1930		04 Guðmundur Bjarnason 1922 Barn húsbæ., á skrá: 1922-1937
1930		05 Elísabet Bjarnadóttir 1923 Barn húsbæ., á skrá: 1923-1937
1930		06 Ívar Bjarnason 1925 Barn húsbæ., á skrá: 1925-1937
1930		07 Ívar Arnfinnur Einarsson 1842 Faðir bónda, á skrá: 1881-1930
1930		08 Jóhanna Einarsdóttir 1838 Föðursystir húsbónda, á skrá: 1880-1930
1930	Villingadalur 1	01 Guðjón Guðmundsson 1898 Húsbóndi, á skrá: 1898-1935
1930		02 Rakel Katrín Jóna Jörundsdóttir 1900 Húsfreyja, á skrá: 1900-1935
1930		03 Gísli Guðjón Guðjónsson 1924 Barn húsbæ., á skrá: 1924-1935
1930		04 Guðmundur Hagalín 1927 Barn húsbæ., á skrá: 1927-1935
1930		05 Eiríkur Sigurður Guðjónsson 1929 Barn húsbæ., á skrá: 1929-1935
1930		06 Guðrún Ebba Jörundsdóttir 1914 Systir húsfreyju, á skrá: 1914-1930
1930		07 Gunnar Jörundsson 1915 Bróðir húsfreyju, á skrá: 1915-1935
1930	Brekka 1	01 Guðmundur Einarsson 1873 Húsbóndi, á skrá: 1899-1948
1930		02 Guðrún Magnúsdóttir 1877 Húsfreyja, á skrá: 1900-1948
1930		03 Helgi Guðmundsson 1899 Barn húsbæ., á skrá: 1900-1948
1930		04 Þóra Guðmundsdóttir 1903 Barn húsbæ., á skrá: 1903-1940
1930		05 Guðmundur Óskar Guðmundsson 1906 Barn húsbæ., á skrá: 1906-1948
1930		06 Guðrún Guðmundsdóttir 1910 Barn húsbæ., á skrá: 1910-1932
1930		07 Guðríður Guðmundsdóttir 1912 Barn húsbæ., á skrá: 1912-1931
1930		08 Jón Halldór Guðmundsson 1913 Barn húsbæ., á skrá: 1913-1934
1930		09 Magnúsina Guðmundsdóttir 1916 Barn húsbæ., á skrá: 1916-1938
1930		10 Kristján Guðmundsson 1918 Barn húsbæ., á skrá: 1918-1948
1930		11 Ragnar Guðmundsson 1920 Barn húsbæ., á skrá: 1920-1948
1930		12 Guðdís Jóna Guðmundsdóttir 1924 Barn húsbæ., á skrá: 1924-1948
1930		13 Guðmunda Guðmundsdóttir 1926 Barn húsbæ., á skrá: 1926-1948
1930	Hraun 1	01 Bernharður Jónsson 1868 Húsbóndi, á skrá: 1879-1933
1930		02 Sigríður Sigurlína Finnsdóttir 1872 Húsfreyja, á skrá: 1905-1936
1930		03 Finnur Guðni Bernharðsson 1902 Barn húsbæ., á skrá: 1905-1936
1930		04 Þorlákur Sigmundur Bernharðsson 1904 Barn húsbæ., á skrá: 1905-1940
1930		05 Marsibil Sigríður Bernharðsdóttir 1911 Barn húsbæ., á skrá: 1911-1936
1930		06 Ólöf Herborg Bernharðsdóttir 1913 Barn húsbæ., á skrá: 1913-1931
1930		07 <b>Ingibjörg Bryndís Eiríksdóttir 1908</b> Fósturbarn, á skrá: 1908-1935
1930		08 <b>Guðný Finnsdóttir 1912</b> Systir húsfreyju, á skrá: 1912-1933
1930		09 Arnór Kristján Sigurðsson 1923 Fósturbarn, á skrá: 1923-1936
1930		10 Guðný Guðnadóttir 1848 Móðir húsfreyju, á skrá: 1905-1934
1930		11 Kristín Jónsdóttir 1848 Vinnukona, á skrá: 1880-1931

## Árið 1931

1931	Sæból 1	01 Zakarías Guðm. Ágúst Guðms. 1885 Húsbóndi, á skrá: 1885-1948
------	---------	---

1931		02 Elísabet Anna Guðnadóttir 1894 Húsfreyja, á skrá: 1915-1948
1931		03 Guðmundur Kristján Ágústsson 1918 Barn húsbæ., á skrá: 1918-1948
1931		04 Steinunn Rósinkransa Guðf. Ágústsd. 1920 Barn húsbæ., á skrá: 1920-1948
1931		05 Guðni Sveinn Ágústsson 1922 Barn húsbæ., á skrá: 1922-1948
1931		06 Jónína Sigríður Ágústsdóttir 1926 Barn húsbæ., á skrá: 1926-1948
1931		07 <b>Guðrún Jóna Sakaríasdóttir 1854</b> Ættingi, á skrá: 1885-1945
1931		08 Þorbjörg Ásgeirsdóttir 1856 Ættingi, á skrá: 1921-1933
1931	Sæból 2	01 Jón Sveinn Jónsson 1900 Húsbóndi, á skrá: 1900-1948
1931		02 Halldóra Guðrún Guðmundsdóttir 1900 Húsfreyja, á skrá: 1900-1948
1931		03 <b>Sveinfríður Sigmundsdóttir 1862</b> Móðir húsbónda, á skrá: 1880-1946
1931		04 Ólöf Ragnh. Jónsdóttir 1924 Fósturbarn, á skrá: 1929-1945
1931	Sæból 3	01 Guðmundur Guðmundsson 1889 Húsbóndi, á skrá: 1890-1946
1931		02 Ingibjörg Guðmundsdóttir 1890 Húsfreyja, á skrá: 1915-1946
1931		03 Halldóra Guðmundsdóttir 1916 Barn húsbæ., á skrá: 1916-1935
1931		04 Sigurvin Guðmundsson 1917 Barn húsbæ., á skrá: 1918-1948
1931		05 Herdís Guðmunda Guðmundsdóttir 1920 Barn húsbæ., á skrá: 1920-1938
1931		06 Kristbjörg Guðmundsdóttir 1923 Barn húsbæ., á skrá: 1923-1943
1931		07 Árný Guðmundsdóttir 1924 Barn húsbæ., á skrá: 1924-1942
1931		08 Jensína Guðmundsdóttir 1928 Barn húsbæ., á skrá: 1928-1944
1931		09 Guðrún Ágústa Guðmundsdóttir 1929 Barn húsbæ., á skrá: 1929-1946
1931	Ástún	01 Guðmundur Guðni Ingibjartur Bernh.s. 1899 Húsbóndi, á skrá: 1905-1948
1931		02 Kristín Jónsdóttir 1901 Húsfreyja, á skrá: 1924-1948
1931		03 Finnur Hafsteinn Guðmundsson 1926 Barn húsbæ., á skrá: 1926-1944
1931		04 Ásvaldur Ingi Guðmundsson 1930 Barn húsbæ., á skrá: 1930-1948
1931		05 Ágúst Halldór Guðmundsson 1918 Vikadrengur, á skrá: 1930-1931
1931	Álfadalur 1	01 Bjarni Ívarsson 1888 Húsbóndi, á skrá: 1888-1937
1931		02 Jóna Guðmundsdóttir 1889 Húsfreyja, á skrá: 1913-1937
1931		03 Jón Ingiberg Bjarnason 1921 Barn húsbæ., á skrá: 1921-1937
1931		04 Guðmundur Bjarnason 1922 Barn húsbæ., á skrá: 1922-1937
1931		05 Elísabet Bjarnadóttir 1923 Barn húsbæ., á skrá: 1923-1937
1931		06 Ívar Bjarnason 1925 Barn húsbæ., á skrá: 1925-1937
1931	Villingadalur 1	01 Guðjón Guðmundsson 1898 Húsbóndi, á skrá: 1898-1935
1931		02 Rakel Katrín Jóna Jörundsdóttir 1900 Húsfreyja, á skrá: 1900-1935
1931		03 Gísli Guðjón Guðjónsson 1924 Barn húsbæ., á skrá: 1924-1935
1931		04 Guðmundur Hagalín 1927 Barn húsbæ., á skrá: 1927-1935
1931		05 Eiríkur Sigurður Guðjónsson 1929 Barn húsbæ., á skrá: 1929-1935
1931		06 Gunnar Jörundsson 1915 Vinnumaður, á skrá: 1915-1935
1931		07 Gunnar Hallbjörn Guðmundsson 1922 Tökubarn, á skrá: 1922-1942
1931	Brekka 1	01 Guðmundur Einarsson 1873 Húsbóndi, á skrá: 1899-1948
1931		02 Guðrún Magnúsdóttir 1877 Húsfreyja, á skrá: 1900-1948
1931		03 Helgi Guðmundsson 1899 Barn húsbæ., á skrá: 1900-1948
1931		04 Guðmundur Óskar Guðmundsson 1906 Barn húsbæ., á skrá: 1906-1948

1931		05 Guðrún Guðmundsdóttir 1910 Barn húsbæ., á skrá: 1910-1932
1931		06 Guðríður Guðmundsdóttir 1912 Barn húsbæ., á skrá: 1912-1931
1931		07 Jón Halldór Guðmundsson 1913 Barn húsbæ., á skrá: 1913-1934
1931		08 Magnúsina Guðmundsdóttir 1916 Barn húsbæ., á skrá: 1916-1938
1931		09 Kristján Guðmundsson 1918 Barn húsbæ., á skrá: 1918-1948
1931		10 Ragnar Guðmundsson 1920 Barn húsbæ., á skrá: 1920-1948
1931		11 Guðdís Jóna Guðmundsdóttir 1924 Barn húsbæ., á skrá: 1924-1948
1931		12 Guðmunda Guðmundsdóttir 1926 Barn húsbæ., á skrá: 1926-1948
1931	Hraun 1	01 Bernharður Jónsson 1868 Húsbóndi, á skrá: 1879-1933
1931		02 Sigríður Sigurlína Finnsdóttir 1872 Húsfreyja, á skrá: 1905-1936
1931		03 Finnur Guðni Bernharðsson 1902 Barn húsbæ., á skrá: 1905-1936
1931		04 Kristín Gróa Ísvör Bernharðsdóttir 1906 Barn húsbæ., á skrá: 1906-1938
1931		05 Marsibil Sigríður Bernharðsdóttir 1911 Barn húsbæ., á skrá: 1911-1936
1931		06 Ólöf Herborg Bernharðsdóttir 1913 Barn húsbæ., á skrá: 1913-1931
1931		07 <b>Ingibjörg Bryndís Eiríksdóttir 1908</b> Fósturbarn, á skrá: 1908-1935
1931		08 <b>Guðný Finnsdóttir 1912</b> Systir húsfreyju, á skrá: 1912-1933
1931		09 Arnór Kristján Sigurðsson 1923 Fósturbarn, á skrá: 1923-1936
1931		10 Guðný Guðnadóttir 1848 Móðir húsfreyju, á skrá: 1905-1934
1931		11 Kristín Jónsdóttir 1848 Vinnukona, á skrá: 1880-1931
1931		12 Ingvi Jens Ingimundarson 1917 Vikadregur, á skrá: 1930-1931
1931	Hraun 2	01 Þorlákur Sigmundur Bernharðsson 1904 Tómtúshjón, á skrá: 1905-1940
1931		02 Þóra Guðmundsdóttir 1903 Tómtúshjón, á skrá: 1903-1940
1931		03 Guðmundur Bernharður Þorláksson 1931 Barn húsbæ., á skrá: 1931-1940
<b>Árið 1932</b>		
1932	Sæból 1	01 Zakarías Guðm. Ágúst Guðms. 1885 Húsbóndi, á skrá: 1885-1948
1932		02 Elísabet Anna Guðnadóttir 1894 Húsfreyja, á skrá: 1915-1948
1932		03 Guðmundur Kristján Ágústsson 1918 Barn húsbæ., á skrá: 1918-1948
1932		04 Steinunn Rósinkransa Guðf. Ágústsd. 1920 Barn húsbæ., á skrá: 1920-1948
1932		05 Guðni Sveinn Ágústsson 1922 Barn húsbæ., á skrá: 1922-1948
1932		06 Jónína Sigríður Ágústsdóttir 1926 Barn húsbæ., á skrá: 1926-1948
1932		07 <b>Guðrún Jóna Sakaríasdóttir 1854</b> Ættingi, á skrá: 1885-1945
1932		08 Þorbjörg Ásgeirsdóttir 1856 Ættingi, á skrá: 1921-1933
1932	Sæból 2	01 Jón Sveinn Jónsson 1900 Húsbóndi, á skrá: 1900-1948
1932		02 Halldóra Guðrún Guðmundsdóttir 1900 Húsfreyja, á skrá: 1900-1948
1932		03 <b>Sveinfríður Sigmundsdóttir 1862</b> Móðir húsbónnda, á skrá: 1880-1946
1932		04 Ólöf Ragnh. Jónsdóttir 1924 Fósturbarn, á skrá: 1929-1945
1932	Sæból 3	01 Guðmundur Guðmundsson 1889 Húsbóndi, á skrá: 1890-1946
1932		02 Ingibjörg Guðmundsdóttir 1890 Húsfreyja, á skrá: 1915-1946
1932		03 Halldóra Guðmundsdóttir 1916 Barn húsbæ., á skrá: 1916-1935
1932		04 Sigurvin Guðmundsson 1917 Barn húsbæ., á skrá: 1918-1948
1932		05 Herdís Guðmunda Guðmundsdóttir 1920 Barn húsbæ., á skrá: 1920-1938
1932		06 Kristbjörg Guðmundsdóttir 1923 Barn húsbæ., á skrá: 1923-1943
1932		07 Árný Guðmundsdóttir 1924 Barn húsbæ., á skrá: 1924-1942

---

1932	08 Jensína Guðmundsdóttir 1928 Barn húsbæ., á skrá: 1928-1944
1932	09 Guðrún Ágústa Guðmundsdóttir 1929 Barn húsbæ., á skrá: 1929-1946
1932	10 Ragnheiður Guðmundsdóttir 1932 Barn húsbæ., á skrá: 1932-1946
1932	Ástún
1932	01 Guðmundur Guðni Ingibjartur Bernh.s. 1899 Húsbóndi, á skrá: 1905-1948
1932	02 Kristín Jónsdóttir 1901 Húsfreyja, á skrá: 1924-1948
1932	03 Finnur Hafsteinn Guðmundsson 1926 Barn húsbæ., á skrá: 1926-1944
1932	04 Ásvaldur Ingi Guðmundsson 1930 Barn húsbæ., á skrá: 1930-1948
1932	05 Sigríður Guðmundsdóttir 1932 Barn húsbæ., á skrá: 1932-1948
1932	Álfadalur 1
1932	01 Bjarni Ívarsson 1888 Húsbóndi, á skrá: 1888-1937
1932	02 Jóna Guðmundsdóttir 1889 Húsfreyja, á skrá: 1913-1937
1932	03 Jón Ingiberg Bjarnason 1921 Barn húsbæ., á skrá: 1921-1937
1932	04 Guðmundur Bjarnason 1922 Barn húsbæ., á skrá: 1922-1937
1932	05 Elísabet Bjarnadóttir 1923 Barn húsbæ., á skrá: 1923-1937
1932	06 Ívar Bjarnason 1925 Barn húsbæ., á skrá: 1925-1937
1932	07 Gunnar Rósinkrans Bjarnason 1932 Barn húsbæ., á skrá: 1932-1937
1932	Villingadalur 1
1932	01 Guðjón Guðmundsson 1898 Húsbóndi, á skrá: 1898-1935
1932	02 Rakel Katrín Jóna Jörundsdóttir 1900 Húsfreyja, á skrá: 1900-1935
1932	03 Gíslu Guðjón Guðjónsson 1924 Barn húsbæ., á skrá: 1924-1935
1932	04 Guðmundur Hagalín 1927 Barn húsbæ., á skrá: 1927-1935
1932	05 Eiríkur Sigurður Guðjónsson 1929 Barn húsbæ., á skrá: 1929-1935
1932	06 Sigríður Jakobína Guðjónsdóttir 1932 Barn húsbæ., á skrá: 1932-1935
1932	07 Gunnar Jörundsson 1915 Vinnumaður, á skrá: 1915-1935
1932	08 Hallbjörn Guðmundsson 1916 Vinnumaður, á skrá: 1932-1932
1932	Brekka 1
1932	01 Guðmundur Einarsson 1873 Húsbóndi, á skrá: 1899-1948
1932	02 Guðrún Magnúsdóttir 1877 Húsfreyja, á skrá: 1900-1948
1932	03 Helgi Guðmundsson 1899 Barn húsbæ., á skrá: 1900-1948
1932	04 Guðmundur Óskar Guðmundsson 1906 Barn húsbæ., á skrá: 1906-1948
1932	05 Guðrún Guðmundsdóttir 1910 Barn húsbæ., á skrá: 1910-1932
1932	06 Jón Halldór Guðmundsson 1913 Barn húsbæ., á skrá: 1913-1934
1932	07 Magnúsína Guðmundsdóttir 1916 Barn húsbæ., á skrá: 1916-1938
1932	08 Kristján Guðmundsson 1918 Barn húsbæ., á skrá: 1918-1948
1932	09 Ragnar Guðmundsson 1920 Barn húsbæ., á skrá: 1920-1948
1932	10 Guðdís Jóna Guðmundsdóttir 1924 Barn húsbæ., á skrá: 1924-1948
1932	11 Guðmunda Guðmundsdóttir 1926 Barn húsbæ., á skrá: 1926-1948
1932	Hraun 1
1932	01 Bernharður Jónsson 1868 Húsbóndi, á skrá: 1879-1933
1932	02 Sigríður Sigurlína Finnsdóttir 1872 Húsfreyja, á skrá: 1905-1936
1932	03 Finnur Guðni Bernharðsson 1902 Barn húsbæ., á skrá: 1905-1936
1932	04 Marsibil Sigríður Bernharðsdóttir 1911 Barn húsbæ., á skrá: 1911-1936
1932	05 Kristín Gróa Ísvör Bernharðsdóttir 1906 Barn húsbæ., á skrá: 1906-1938
1932	06 <b>Ingibjörg Bryndís Eiríksdóttir 1908</b> Fósturbarn, á skrá: 1908-1935
1932	07 <b>Guðný Finnsdóttir 1912</b> Systir húsfreyju, á skrá: 1912-1933
1932	08 Arnór Kristján Sigurðsson 1923 Fósturbarn, á skrá: 1923-1936
1932	09 Guðný Guðnadóttir 1848 Móðir húsfreyju, á skrá: 1905-1934

---

- 1932 Hraun 2 01 Þorlákur Sigmundur Bernharðsson 1904 Tómothúshjón, á skrá: 1905-1940  
 1932 02 Þóra Guðmundsdóttir 1903 Tómothúshjón, á skrá: 1903-1940  
 1932 03 Guðmundur Bernharður Þorláksson 1931 Barn húsbæ., á skrá: 1931-1940

**Árið 1933**

- 1933 Sæból 1 01 Jón Sveinn Jónsson 1900 Húsbóndi, á skrá: 1900-1948  
 1933 02 Halldóra Guðrún Guðmundsdóttir 1900 Húsfreyja, á skrá: 1900-1948  
 1933 03 Ólöf Ragnh. Jónsdóttir 1924 Fósturbarn, á skrá: 1929-1945  
 1933 04 **Sveinfríður Sigmundsdóttir 1862** Móðir húsbónnda, á skrá: 1880-1946  
 1933 Sæból 2 01 Zakarías Guðm. Ágúst Guðms. 1885 Húsbóndi, á skrá: 1885-1948  
 1933 02 Elísabet Anna Guðnadóttir 1894 Húsfreyja, á skrá: 1915-1948  
 1933 03 Guðmundur Kristján Ágústsson 1918 Barn húsbæ., á skrá: 1918-1948  
 1933 04 Steinunn Rósinkransa Guðf. Ágústsd. 1920 Barn húsbæ., á skrá: 1920-1948  
 1933 05 Guðni Sveinn Ágústsson 1922 Barn húsbæ., á skrá: 1922-1948  
 1933 06 Jónína Sigríður Ágústsdóttir 1926 Barn húsbæ., á skrá: 1926-1948  
 1933 07 **Guðrún Jóna Sakaríasdóttir 1854** Ættingi, á skrá: 1885-1945  
 1933 08 Þorbjörg Ásgeirsdóttir 1856 Á framfæri, á skrá: 1921-1933  
 1933 Sæból 3 01 Guðmundur Guðmundsson 1889 Húsbóndi, á skrá: 1890-1946  
 1933 02 Ingibjörg Guðmundsdóttir 1890 Húsfreyja, á skrá: 1915-1946  
 1933 03 Halldóra Guðmundsdóttir 1916 Barn húsbæ., á skrá: 1916-1935  
 1933 04 Sigurvin Guðmundsson 1917 Barn húsbæ., á skrá: 1918-1948  
 1933 05 Herdís Guðmunda Guðmundsdóttir 1920 Barn húsbæ., á skrá: 1920-1938  
 1933 06 Kristbjörg Guðmundsdóttir 1923 Barn húsbæ., á skrá: 1923-1943  
 1933 07 Árný Guðmundsdóttir 1924 Barn húsbæ., á skrá: 1924-1942  
 1933 08 Jensína Guðmundsdóttir 1928 Barn húsbæ., á skrá: 1928-1944  
 1933 09 Guðrún Ágústa Guðmundsdóttir 1929 Barn húsbæ., á skrá: 1929-1946  
 1933 09 Ragnheiður Guðmundsdóttir 1932 Barn húsbæ., á skrá: 1932-1946  
 1933 Ástún 01 Guðmundur Guðni Ingibjartur Bernh.s. 1899 Húsbóndi, á skrá: 1905-1948  
 1933 02 Kristín Jónsdóttir 1901 Húsfreyja, á skrá: 1924-1948  
 1933 03 Finnur Hafsteinn Guðmundsson 1926 Barn húsbæ., á skrá: 1926-1944  
 1933 04 Ásvaldur Ingi Guðmundsson 1930 Barn húsbæ., á skrá: 1930-1948  
 1933 05 Sigríður Guðmundsdóttir 1932 Barn húsbæ., á skrá: 1932-1948  
 1933 06 Óli Haukur Ingimundarson 1921 Léttingur, á skrá: 1933-1938  
 1933 Álfadalur 1 01 Bjarni Ívarsson 1888 Húsbóndi, á skrá: 1888-1937  
 1933 02 Jóna Guðmundsdóttir 1889 Húsfreyja, á skrá: 1913-1937  
 1933 03 Jón Ingiberg Bjarnason 1921 Barn húsbæ., á skrá: 1921-1937  
 1933 04 Guðmundur Bjarnason 1922 Barn húsbæ., á skrá: 1922-1937  
 1933 05 Elísabet Bjarnadóttir 1923 Barn húsbæ., á skrá: 1923-1937  
 1933 06 Ívar Bjarnason 1925 Barn húsbæ., á skrá: 1925-1937  
 1933 07 Gunnar Rósinkrans Bjarnason 1932 Barn húsbæ., á skrá: 1932-1937  
 1933 Villingadalur 1 01 Guðjón Guðmundsson 1898 Húsbóndi, á skrá: 1898-1935  
 1933 02 Rakel Katrín Jóna Jörundsdóttir 1900 Húsfreyja, á skrá: 1900-1935  
 1933 03 Gísli Guðjón Guðjónsson 1924 Barn húsbæ., á skrá: 1924-1935  
 1933 04 Guðmundur Hagalín 1927 Barn húsbæ., á skrá: 1927-1935

1933	05 Eiríkur Sigurður Guðjónsson 1929 Barn húsbæ., á skrá: 1929-1935
1933	06 Sigríður Jakobína Guðjónsdóttir 1932 Barn húsbæ., á skrá: 1932-1935
1933	07 Gunnar Jörundsson 1915 Vinnumaður, á skrá: 1915-1935
1933 Brekka 1	01 Guðmundur Einarsson 1873 Húsbóndi, á skrá: 1899-1948
1933	02 Guðrún Magnúsdóttir 1877 Húsfreyja, á skrá: 1900-1948
1933	03 Helgi Guðmundsson 1899 Barn húsbæ., á skrá: 1900-1948
1933	04 Guðmundur Óskar Guðmundsson 1906 Barn húsbæ., á skrá: 1906-1948
1933	05 Jón Halldór Guðmundsson 1913 Barn húsbæ., á skrá: 1913-1934
1933	06 Magnúsina Guðmundsdóttir 1916 Barn húsbæ., á skrá: 1916-1938
1933	07 Kristján Guðmundsson 1918 Barn húsbæ., á skrá: 1918-1948
1933	08 Ragnar Guðmundsson 1920 Barn húsbæ., á skrá: 1920-1948
1933	09 Guðdís Jóna Guðmundsdóttir 1924 Barn húsbæ., á skrá: 1924-1948
1933	10 Guðmunda Guðmundsdóttir 1926 Barn húsbæ., á skrá: 1926-1948
1933 Hraun 1	01 Bernharður Jónsson 1868 Húsbóndi, á skrá: 1879-1933
1933	02 Sigríður Sigurlína Finnsdóttir 1872 Húsfreyja, á skrá: 1905-1936
1933	03 Kristín Gróa Ísvör Bernharðsdóttir 1906 Barn húsbæ., á skrá: 1906-1938
1933	04 Finnur Guðni Bernharðsson 1902 Barn húsbæ., á skrá: 1905-1936
1933	05 Marsibil Sigríður Bernharðsdóttir 1911 Barn húsbæ., á skrá: 1911-1936
1933	06 Arnór Kristján Sigurðsson 1923 Fósturbarn, á skrá: 1923-1936
1933	07 <b>Ingibjörg Bryndís Eiríksdóttir 1908</b> Fósturbarn, á skrá: 1908-1935
1933	08 <b>Guðný Finnsdóttir 1912</b> Systir húsfreyju, á skrá: 1912-1933
1933	09 Guðný Guðnadóttir 1848 Móðir húsfreyju, á skrá: 1905-1934
1933 Hraun 2	01 Þorlákur Sigmundur Bernharðsson 1904 Tómtúshjón, á skrá: 1905-1940
1933	02 Þóra Guðmundsdóttir 1903 Tómtúshjón, á skrá: 1903-1940
1933	03 Guðmundur Bernharður Þorláksson 1931 Barn húsbæ., á skrá: 1931-1940
1933	04 Hulda Bernharð Þorlákisdóttir 1933 Barn húsbæ., á skrá: 1933-1940
<b>Árið 1934</b>	
1934 Sæból 1	01 Jón Sveinn Jónsson 1900 Húsbóndi, á skrá: 1900-1948
1934	02 Halldóra Guðrún Guðmundsdóttir 1900 Húsfreyja, á skrá: 1900-1948
1934	03 <b>Sveinfríður Sigmundsdóttir 1862</b> Móðir húsbónnda, á skrá: 1880-1946
1934	04 Ólöf Ragnh. Jónsdóttir 1924 Fósturbarn, á skrá: 1929-1945
1934	05 Kristján Vigfús Jóhannesson 1922 Vikadrengur, á skrá: 1922-1934
1934 Sæból 2	01 Guðmundur Guðmundsson 1889 Húsbóndi, á skrá: 1890-1946
1934	02 Ingibjörg Guðmundsdóttir 1890 Húsfreyja, á skrá: 1915-1946
1934	03 Halldóra Guðmundsdóttir 1916 Barn húsbæ., á skrá: 1916-1935
1934	04 Sigurvin Guðmundsson 1917 Barn húsbæ., á skrá: 1918-1948
1934	05 Herdís Guðmunda Guðmundsdóttir 1920 Barn húsbæ., á skrá: 1920-1938
1934	06 Kristbjörg Guðmundsdóttir 1923 Barn húsbæ., á skrá: 1923-1943
1934	07 Árný Guðmundsdóttir 1924 Barn húsbæ., á skrá: 1924-1942
1934	08 Jensína Guðmundsdóttir 1928 Barn húsbæ., á skrá: 1928-1944
1934	09 Guðrún Ágústa Guðmundsdóttir 1929 Barn húsbæ., á skrá: 1929-1946
1934	10 Ragnheiður Guðmundsdóttir 1932 Barn húsbæ., á skrá: 1932-1946



1934	Sæból 3	01 Zakarías Guðm. Ágúst Guðms. 1885 Húsbóndi, á skrá: 1885-1948
1934		02 Elísabet Anna Guðnadóttir 1894 Húsfreyja, á skrá: 1915-1948
1934		03 Guðmundur Kristján Ágústsson 1918 Barn húsbæ., á skrá: 1918-1948
1934		04 Steinunn Rósinkransa Guðf. Ágústsd. 1920 Barn húsbæ., á skrá: 1920-1948
1934		05 Guðni Sveinn Ágústsson 1922 Barn húsbæ., á skrá: 1922-1948
1934		06 Jónína Sigríður Ágústsdóttir 1926 Barn húsbæ., á skrá: 1926-1948
1934		07 <b>Guðrún Jóna Sakaríasdóttir 1854</b> Móðir húsbónnda, á skrá: 1885-1945
1934	Ástún	01 Guðmundur Guðni Ingibjartur Bernh.s. 1899 Húsbóndi, á skrá: 1905-1948
1934		02 Kristín Jónsdóttir 1901 Húsfreyja, á skrá: 1924-1948
1934		03 Finnur Hafsteinn Guðmundsson 1926 Barn húsbæ., á skrá: 1926-1944
1934		04 Ásvaldur Ingi Guðmundsson 1930 Barn húsbæ., á skrá: 1930-1948
1934		05 Sigríður Guðmundsdóttir 1932 Barn húsbæ., á skrá: 1932-1948
1934		06 Óli Haukur Ingimundarson 1921 Vikadregur, á skrá: 1933-1938
1934	Álfadalur 1	01 Bjarni Ívarsson 1888 Húsbóndi, á skrá: 1888-1937
1934		02 Jóna Guðmundsdóttir 1889 Húsfreyja, á skrá: 1913-1937
1934		03 Jón Ingiberg Bjarnason 1921 Barn húsbæ., á skrá: 1921-1937
1934		04 Guðmundur Bjarnason 1922 Barn húsbæ., á skrá: 1922-1937
1934		05 Elísabet Bjarnadóttir 1923 Barn húsbæ., á skrá: 1923-1937
1934		06 Ívar Bjarnason 1925 Barn húsbæ., á skrá: 1925-1937
1934		08 Gunnar Rósinkrans Bjarnason 1932 Barn húsbæ., á skrá: 1932-1937
1934	Villingadalur 1	01 Guðjón Guðmundsson 1898 Húsbóndi, á skrá: 1898-1935
1934		02 Rakel Katrín Jóna Jörundsdóttir 1900 Húsfreyja, á skrá: 1900-1935
1934		03 Gísli Guðjón Guðjónsson 1924 Barn húsbæ., á skrá: 1924-1935
1934		04 Guðmundur Hagalín 1927 Barn húsbæ., á skrá: 1927-1935
1934		05 Eiríkur Sigurður Guðjónsson 1929 Barn húsbæ., á skrá: 1929-1935
1934		06 Sigríður Jakobína Guðjónsdóttir 1932 Barn húsbæ., á skrá: 1932-1935
1934		07 Guðberta Guðjónsdóttir 1934 Barn húsbæ., á skrá: 1934-1935
1934		08 Gunnar Jörundsson 1915 Vinnumaður, á skrá: 1915-1935
1934	Brekka 1	01 Guðmundur Einarsson 1873 Húsbóndi, á skrá: 1899-1948
1934		02 Guðrún Magnúsdóttir 1877 Húsfreyja, á skrá: 1900-1948
1934		03 Helgi Guðmundsson 1899 Barn húsbæ., á skrá: 1900-1948
1934		04 Guðmundur Óskar Guðmundsson 1906 Barn húsbæ., á skrá: 1906-1948
1934		05 Jón Halldór Guðmundsson 1913 Barn húsbæ., á skrá: 1913-1934
1934		06 Magnúsina Guðmundsdóttir 1916 Barn húsbæ., á skrá: 1916-1938
1934		07 Kristján Guðmundsson 1918 Barn húsbæ., á skrá: 1918-1948
1934		08 Ragnar Guðmundsson 1920 Barn húsbæ., á skrá: 1920-1948
1934		09 Guðdís Jóna Guðmundsdóttir 1924 Barn húsbæ., á skrá: 1924-1948
1934		10 Guðmunda Guðmundsdóttir 1926 Barn húsbæ., á skrá: 1926-1948
1934	Hraun 1	01 Sigríður Sigurlína Finnsdóttir 1872 Húsfreyja, á skrá: 1905-1936
1934		02 Finnur Guðni Bernharðsson 1902 Barn húsbæ., á skrá: 1905-1936
1934		03 Kristín Gróa Ísvör Bernharðsdóttir 1906 Barn húsbæ., á skrá: 1906-1938
1934		04 Marsibil Sigríður Bernharðsdóttir 1911 Barn húsbæ., á skrá: 1911-1936
1934		05 <b>Ingibjörg Bryndís Eiríksdóttir 1908</b> Fósturbarn, á skrá: 1908-1935

1934	06 Arnór Kristján Sigurðsson 1923 Fósturbarn, á skrá: 1923-1936
1934	07 Guðný Guðnadóttir 1848 Móðir húsfreyju, á skrá: 1905-1934
1934 Hraun 2	01 Þorlákur Sigmundur Bernharðsson 1904 Tómtúshjón, á skrá: 1905-1940
1934	02 Þóra Guðmundsdóttir 1903 Tómtúshjón, á skrá: 1903-1940
1934	03 Guðmundur Bernharður Þorláksson 1931 Barn húsbæ., á skrá: 1931-1940
1934	04 Hulda Bernharð Þorláksdóttir 1933 Barn húsbæ., á skrá: 1933-1940

## **Árið 1935**

1935 Sæból 1	01 Jón Sveinn Jónsson 1900 Húsbóndi, á skrá: 1900-1948
1935	02 Halldóra Guðrún Guðmundsdóttir 1900 Húsfreyja, á skrá: 1900-1948
1935	03 <b>Sveinfríður Sigmundsdóttir 1862</b> Móðir húsbónnda, á skrá: 1880-1946
1935	04 Ólöf Ragnh. Jónsdóttir 1924 Fósturbarn, á skrá: 1929-1945
1935 Sæból 2	01 Guðmundur Guðmundsson 1889 Húsbóndi, á skrá: 1890-1946
1935	02 Ingibjörg Guðmundsdóttir 1890 Húsfreyja, á skrá: 1915-1946
1935	03 Halldóra Guðmundsdóttir 1916 Barn húsbæ., á skrá: 1916-1935
1935	04 Sigurvin Guðmundsson 1917 Barn húsbæ., á skrá: 1918-1948
1935	05 Herdís Guðmunda Guðmundsdóttir 1920 Barn húsbæ., á skrá: 1920-1938
1935	06 Kristbjörg Guðmundsdóttir 1923 Barn húsbæ., á skrá: 1923-1943
1935	07 Árný Guðmundsdóttir 1924 Barn húsbæ., á skrá: 1924-1942
1935	08 Jensína Guðmundsdóttir 1928 Barn húsbæ., á skrá: 1928-1944
1935	09 Guðrún Ágústa Guðmundsdóttir 1929 Barn húsbæ., á skrá: 1929-1946
1935	10 Ragnheiður Guðmundsdóttir 1932 Barn húsbæ., á skrá: 1932-1946
1935 Sæból 3	01 Zakarías Guðm. Ágúst Guðms. 1885 Húsbóndi, á skrá: 1885-1948
1935	02 Elísabet Anna Guðnadóttir 1894 Húsfreyja, á skrá: 1915-1948
1935	03 Guðmundur Kristján Ágústsson 1918 Barn húsbæ., á skrá: 1918-1948
1935	04 Steinunn Rósinkransa Guðf. Ágústsd. 1920 Barn húsbæ., á skrá: 1920-1948
1935	05 Guðni Sveinn Ágústsson 1922 Barn húsbæ., á skrá: 1922-1948
1935	06 Jónína Sigríður Ágústsdóttir 1926 Barn húsbæ., á skrá: 1926-1948
1935	07 <b>Guðrún Jóna Sakaríasdóttir 1854</b> Ættingi, á skrá: 1885-1945
1935 Ástún	01 Guðmundur Guðni Ingibjartur Bernh.s. 1899 Húsbóndi, á skrá: 1905-1948
1935	02 Kristín Jónsdóttir 1901 Húsfreyja, á skrá: 1924-1948
1935	03 Finnur Hafsteinn Guðmundsson 1926 Barn húsbæ., á skrá: 1926-1944
1935	04 Ásvaldur Ingi Guðmundsson 1930 Barn húsbæ., á skrá: 1930-1948
1935	05 Sigríður Guðmundsdóttir 1932 Barn húsbæ., á skrá: 1932-1948
1935	06 Óli Haukur Ingimundarson 1921 Vikadrengur, á skrá: 1933-1938
1935 Álfadalur 1	01 Bjarni Ívarsson 1888 Húsbóndi, á skrá: 1888-1937
1935	02 Jóna Guðmundsdóttir 1889 Húsfreyja, á skrá: 1913-1937
1935	03 Jón Ingiberg Bjarnason 1921 Barn húsbæ., á skrá: 1921-1937
1935	04 Guðmundur Bjarnason 1922 Barn húsbæ., á skrá: 1922-1937
1935	05 Elísabet Bjarnadóttir 1923 Barn húsbæ., á skrá: 1923-1937
1935	06 Ívar Bjarnason 1925 Barn húsbæ., á skrá: 1925-1937

1935		07 Gunnar Rósinkrans Bjarnason 1932 Barn húsbæ., á skrá: 1932-1937
1935	Villingadalur 1	01 Guðjón Guðmundsson 1898 Húsbóndi, á skrá: 1898-1935
1935		02 Rakel Katrín Jóna Jörundsdóttir 1900 Húsfreyja, á skrá: 1900-1935
1935		03 Gísli Guðjón Guðjónsson 1924 Barn húsbæ., á skrá: 1924-1935
1935		04 Guðmundur Hagalín 1927 Barn húsbæ., á skrá: 1927-1935
1935		05 Eiríkur Sigurður Guðjónsson 1929 Barn húsbæ., á skrá: 1929-1935
1935		06 Sigríður Jakobína Guðjónsdóttir 1932 Barn húsbæ., á skrá: 1932-1935
1935		07 Guðberta Guðjónsdóttir 1934 Barn húsbæ., á skrá: 1934-1935
1935		08 Gunnar Jörundsson 1915 Vinnumaður, á skrá: 1915-1935
1935	Brekka 1	01 Guðmundur Einarsson 1873 Húsbóndi, á skrá: 1899-1948
1935		02 Guðrún Magnúsdóttir 1877 Húsfreyja, á skrá: 1900-1948
1935		03 Helgi Guðmundsson 1899 Barn húsbæ., á skrá: 1900-1948
1935		04 Guðmundur Óskar Guðmundsson 1906 Barn húsbæ., á skrá: 1906-1948
1935		05 Magnúsina Guðmundsdóttir 1916 Barn húsbæ., á skrá: 1916-1938
1935		06 Kristján Guðmundsson 1918 Barn húsbæ., á skrá: 1918-1948
1935		07 Ragnar Guðmundsson 1920 Barn húsbæ., á skrá: 1920-1948
1935		08 Guðdís Jóna Guðmundsdóttir 1924 Barn húsbæ., á skrá: 1924-1948
1935		09 Guðmunda Guðmundsdóttir 1926 Barn húsbæ., á skrá: 1926-1948
1935	Hraun 1	01 Sigríður Sigurlína Finnsdóttir 1872 Húsfreyja, á skrá: 1905-1936
1935		02 Finnur Guðni Bernharðsson 1902 Barn húsbæ., á skrá: 1905-1936
1935		03 Kristín Gróa Ísvör Bernharðsdóttir 1906 Barn húsbæ., á skrá: 1906-1938
1935		04 Marsibil Sigríður Bernharðsdóttir 1911 Barn húsbæ., á skrá: 1911-1936
1935		05 Arnór Kristján Sigurðsson 1923 Fósturbarn, á skrá: 1923-1936
1935		06 <b>Ingibjörg Bryndís Eiríksdóttir 1908</b> Fósturbarn, á skrá: 1908-1935
1935	Hraun 2	01 Þorlákur Sigmundur Bernharðsson 1904 Tómtúshjón, á skrá: 1905-1940
1935		02 Þóra Guðmundsdóttir 1903 Tómtúshjón, á skrá: 1903-1940
1935		03 Guðmundur Bernharður Þorláksson 1931 Barn húshjóna, á skrá: 1931-1940
1935		04 Hulda Bernharð Þorláksdóttir 1933 Barn húshjóna, á skrá: 1933-1940
1935		05 Finnur Guðni Bernharð Þorláksson 1935 Barn húshjóna, á skrá: 1935-1948

## **Árið 1936**

1936	Sæból 1	01 Zakarías Guðm. Ágúst Guðms. 1885 Húsbóndi, á skrá: 1885-1948
1936		02 Elísabet Anna Guðnadóttir 1894 Húsfreyja, á skrá: 1915-1948
1936		03 Guðmundur Kristján Ágústsson 1918 Barn húsbæ., á skrá: 1918-1948
1936		04 Steinunn Rósinkransa Guðf. Ágústsd. 1920 Barn húsbæ., á skrá: 1920-1948
1936		05 Jónína Sigríður Ágústsdóttir 1926 Barn húsbæ., á skrá: 1926-1948
1936		06 Guðni Sveinn Ágústsson 1922 Barn húsbæ., á skrá: 1922-1948
1936		07 <b>Guðrún Jóna Sakaríasdóttir 1854</b> Ættingi, á skrá: 1885-1945
1936	Sæból 2	01 Jón Sveinn Jónsson 1900 Húsbóndi, á skrá: 1900-1948
1936		02 Halldóra Guðrún Guðmundsdóttir 1900 Húsfreyja, á skrá: 1900-1948
1936		03 <b>Sveinfríður Sigmundsdóttir 1862</b> Móðir húsbónda, á skrá: 1880-1946
1936		04 Ólöf Ragnh. Jónsdóttir 1924 Fósturbarn, á skrá: 1929-1945

1936	Sæból 3	01 Guðmundur Guðmundsson 1889 Húsbóndi, á skrá: 1890-1946
1936		02 Ingibjörg Guðmundsdóttir 1890 Húsfreyja, á skrá: 1915-1946
1936		04 Sigurvin Guðmundsson 1917 Barn húsbæ., á skrá: 1918-1948
1936		05 Herdís Guðmunda Guðmundsdóttir 1920 Barn húsbæ., á skrá: 1920-1938
1936		06 Kristbjörg Guðmundsdóttir 1923 Barn húsbæ., á skrá: 1923-1943
1936		07 Árný Guðmundsdóttir 1924 Barn húsbæ., á skrá: 1924-1942
1936		08 Jensína Guðmundsdóttir 1928 Barn húsbæ., á skrá: 1928-1944
1936		09 Guðrún Ágústa Guðmundsdóttir 1929 Barn húsbæ., á skrá: 1929-1946
1936		10 Ragnheiður Guðmundsdóttir 1932 Barn húsbæ., á skrá: 1932-1946
1936	Ástún	01 Guðmundur Guðni Ingibjartur Bernh.s. 1899 Húsbóndi, á skrá: 1905-1948
1936		01 Kristín Jónsdóttir 1901 Húsfreyja, á skrá: 1924-1948
1936		02 Finnur Hafsteinn Guðmundsson 1926 Barn húsbæ., á skrá: 1926-1944
1936		03 Ásvaldur Ingi Guðmundsson 1930 Barn húsbæ., á skrá: 1930-1948
1936		04 Sigríður Guðmundsdóttir 1932 Barn húsbæ., á skrá: 1932-1948
1936		05 Bernharður Marsellíus Guðms. 1936 Barn húsbæ., á skrá: 1936-1948
1936	Álfadalur 1	01 Bjarni Ívarsson 1888 Húsbóndi, á skrá: 1888-1937
1936		02 Jóna Guðmundsdóttir 1889 Húsfreyja, á skrá: 1913-1937
1936		03 Jón Ingiberg Bjarnason 1921 Barn húsbæ., á skrá: 1921-1937
1936		04 Guðmundur Bjarnason 1922 Barn húsbæ., á skrá: 1922-1937
1936		05 Elísabet Bjarnadóttir 1923 Barn húsbæ., á skrá: 1923-1937
1936		06 Ívar Bjarnason 1925 Barn húsbæ., á skrá: 1925-1937
1936		07 Gunnar Rósinkrans Bjarnason 1932 Barn húsbæ., á skrá: 1932-1937
1936	Brekka 1	01 Guðmundur Einarsson 1873 Húsbóndi, á skrá: 1899-1948
1936		02 Guðrún Magnúsdóttir 1877 Húsfreyja, á skrá: 1900-1948
1936		03 Helgi Guðmundsson 1899 Barn húsbæ., á skrá: 1900-1948
1936		04 Guðmundur Óskar Guðmundsson 1906 Barn húsbæ., á skrá: 1906-1948
1936		05 Kristján Guðmundsson 1918 Barn húsbæ., á skrá: 1918-1948
1936		06 Magnúsina Guðmundsdóttir 1916 Barn húsbæ., á skrá: 1916-1938
1936		07 Ragnar Guðmundsson 1920 Barn húsbæ., á skrá: 1920-1948
1936		08 Guðdís Jóna Guðmundsdóttir 1924 Barn húsbæ., á skrá: 1924-1948
1936		09 Guðmunda Guðmundsdóttir 1926 Barn húsbæ., á skrá: 1926-1948
1936	Hraun 1	01 Sigríður Sigurlína Finnsdóttir 1872 Húsfreyja, á skrá: 1905-1936
1936		02 Finnur Guðni Bernharðsson 1902 Barn húsbæ., á skrá: 1905-1936
1936		03 Kristín Gróa Ísvör Bernharðsdóttir 1906 Barn húsbæ., á skrá: 1906-1938
1936		04 Marsibil Sigríður Bernharðsdóttir 1911 Barn húsbæ., á skrá: 1911-1936
1936		05 Arnór Kristján Sigurðsson 1923 Fósturbarn, á skrá: 1923-1936
1936	Hraun 2	01 Þorlákur Sigmundur Bernharðsson 1904 Tómtúshjón, á skrá: 1905-1940
1936		02 Þóra Guðmundsdóttir 1903 Tómtúshjón, á skrá: 1903-1940
1936		03 Guðmundur Bernharður Þorláksson 1931 Barn húsbæ., á skrá: 1931-1940
1936		04 Hulda Bernharð Þorlákssdóttir 1933 Barn húsbæ., á skrá: 1933-1940
1936		05 Finnur Guðni Bernharð Þorláksson 1935 Barn húsbæ., á skrá: 1935-1948

**Árið 1937**

- 1937 Sæból 1
- 1937 01 Zakarías Guðm. Ágúst Guðms. 1885 Húsbóndi, á skrá: 1885-1948
- 1937 02 Elísabet Anna Guðnadóttir 1894 Húsfreyja, á skrá: 1915-1948
- 1937 03 Guðmundur Kristján Ágústsson 1918 Barn húsbæ., á skrá: 1918-1948
- 1937 04 Steinunn Rósinkransa Guðf. Ágústsd. 1920 Barn húsbæ., á skrá: 1920-1948
- 1937 05 Guðni Sveinn Ágústsson 1922 Barn húsbæ., á skrá: 1922-1948
- 1937 06 Jónína Sigríður Ágústsdóttir 1926 Barn húsbæ., á skrá: 1926-1948
- 1937 07 **Guðrún Jóna Sakaríasdóttir 1854** Ættingi, á skrá: 1885-1945
- 1937 Sæból 2
- 1937 01 Jón Sveinn Jónsson 1900 Húsbóndi, á skrá: 1900-1948
- 1937 02 Halldóra Guðrún Guðmundsdóttir 1900 Húsfreyja, á skrá: 1900-1948
- 1937 03 **Sveinfríður Sigmundsdóttir 1862** Móðir húsbónnda, á skrá: 1880-1946
- 1937 04 Ólöf Ragnh. Jónsdóttir 1924 Fósturbarn, á skrá: 1929-1945
- 1937 Sæból 3
- 1937 01 Guðmundur Guðmundsson 1889 Húsbóndi, á skrá: 1890-1946
- 1937 02 Ingibjörg Guðmundsdóttir 1890 Húsfreyja, á skrá: 1915-1946
- 1937 03 Sigurvin Guðmundsson 1917 Barn húsbæ., á skrá: 1918-1948
- 1937 04 Herdís Guðmunda Guðmundsdóttir 1920 Barn húsbæ., á skrá: 1920-1938
- 1937 05 Kristbjörg Guðmundsdóttir 1923 Barn húsbæ., á skrá: 1923-1943
- 1937 06 Árný Guðmundsdóttir 1924 Barn húsbæ., á skrá: 1924-1942
- 1937 07 Jensína Guðmundsdóttir 1928 Barn húsbæ., á skrá: 1928-1944
- 1937 08 Guðrún Ágústa Guðmundsdóttir 1929 Barn húsbæ., á skrá: 1929-1946
- 1937 09 Ragnheiður Guðmundsdóttir 1932 Barn húsbæ., á skrá: 1932-1946
- 1937 Ástún
- 1937 01 Guðmundur Guðni Ingibjartur Bernh.s. 1899 Húsbóndi, á skrá: 1905-1948
- 1937 02 Kristín Jónsdóttir 1901 Húsfreyja, á skrá: 1924-1948
- 1937 03 Finnur Hafsteinn Guðmundsson 1926 Barn húsbæ., á skrá: 1926-1944
- 1937 04 Ásvaldur Ingi Guðmundsson 1930 Barn húsbæ., á skrá: 1930-1948
- 1937 05 Sigríður Guðmundsdóttir 1932 Barn húsbæ., á skrá: 1932-1948
- 1937 06 Bernharður Marsellíus Guðms. 1936 Barn húsbæ., á skrá: 1936-1948
- 1937 07 Kristín Gróa Ísvör Bernharðsdóttir 1906 Systir húsbónnda, á skrá: 1906-1938
- 1937 08 Óli Haukur Ingimundarson 1921 Vinnumaður, á skrá: 1933-1938
- 1937 Álfadalur 1
- 1937 01 Bjarni Ívarsson 1888 Húsbóndi, á skrá: 1888-1937
- 1937 02 Jóna Guðmundsdóttir 1889 Húsfreyja, á skrá: 1913-1937
- 1937 03 Jón Ingiberg Bjarnason 1921 Barn húsbæ., á skrá: 1921-1937
- 1937 04 Guðmundur Bjarnason 1922 Barn húsbæ., á skrá: 1922-1937
- 1937 05 Elísabet Bjarnadóttir 1923 Barn húsbæ., á skrá: 1923-1937
- 1937 06 Ívar Bjarnason 1925 Barn húsbæ., á skrá: 1925-1937
- 1937 07 Gunnar Rósinkrans Bjarnason 1932 Barn húsbæ., á skrá: 1932-1937
- 1937 Brekka 1
- 1937 01 Guðmundur Einarsson 1873 Húsbóndi, á skrá: 1899-1948
- 1937 02 Guðrún Magnúsdóttir 1877 Húsfreyja, á skrá: 1900-1948
- 1937 03 Helgi Guðmundsson 1899 Barn húsbæ., á skrá: 1900-1948
- 1937 04 Guðmundur Óskar Guðmundsson 1906 Barn húsbæ., á skrá: 1906-1948
- 1937 05 Magnúsina Guðmundsdóttir 1916 Barn húsbæ., á skrá: 1916-1938

1937	06 Kristján Guðmundsson 1918 Barn húsbæ., á skrá: 1918-1948
1937	07 Ragnar Guðmundsson 1920 Barn húsbæ., á skrá: 1920-1948
1937	08 Guðdís Jóna Guðmundsdóttir 1924 Barn húsbæ., á skrá: 1924-1948
1937	09 Guðmunda Guðmundsdóttir 1926 Barn húsbæ., á skrá: 1926-1948
1937 Hraun 1	01 Þorlákur Sigmundur Bernharðsson 1904 Húsbóndi, á skrá: 1905-1940
1937	02 Þóra Guðmundsdóttir 1903 Húshjón, á skrá: 1903-1940
1937	03 Guðmundur Bernharður Þorláksson 1931 Barn húsbæ., á skrá: 1931-1940
1937	04 Hulda Bernharð Þorlákisdóttir 1933 Barn húsbæ., á skrá: 1933-1940
1937	05 Finnur Guðni Bernharð Þorláksson 1935 Barn húsbæ., á skrá: 1935-1948

## **Árið 1938**

1938 Sæból 1	01 Jón Sveinn Jónsson 1900 Húsbóndi, á skrá: 1900-1948
1938	02 Halldóra Guðrún Guðmundsdóttir 1900 Húsfreyja, á skrá: 1900-1948
1938	03 <b>Sveinfríður Sigmundsdóttir 1862</b> Móðir húsbónnda, á skrá: 1880-1946
1938	04 Ólöf Ragnh. Jónsdóttir 1924 Fósturbarn, á skrá: 1929-1945
1938	05 Ármann Jónsson 1918 Tökubarn, á skrá: 1938-1938
1938 Sæból 2	01 Zakarías Guðm. Ágúst Guðms. 1885 Húsbóndi, á skrá: 1885-1948
1938	02 Elísabet Anna Guðnadóttir 1894 Húsfreyja, á skrá: 1915-1948
1938	03 Guðmundur Kristján Ágústsson 1918 Barn húsbæ., á skrá: 1918-1948
1938	04 Steinunn Rósinkransa Guðf. Ágústsd. 1920 Barn húsbæ., á skrá: 1920-1948
1938	05 Guðni Sveinn Ágústsson 1922 Barn húsbæ., á skrá: 1922-1948
1938	06 Jónína Sigríður Ágústsdóttir 1926 Barn húsbæ., á skrá: 1926-1948
1938	07 <b>Guðrún Jóna Sakaríasdóttir 1854</b> Ættingi, á skrá: 1885-1945
1938 Sæból 3	01 Guðmundur Guðmundsson 1889 Húsbóndi, á skrá: 1890-1946
1938	02 Ingibjörg Guðmundsdóttir 1890 Húsfreyja, á skrá: 1915-1946
1938	03 Sigurvin Guðmundsson 1917 Barn húsbæ., á skrá: 1918-1948
1938	04 Herdís Guðmunda Guðmundsdóttir 1920 Barn húsbæ., á skrá: 1920-1938
1938	05 Kristbjörg Guðmundsdóttir 1923 Barn húsbæ., á skrá: 1923-1943
1938	06 Árný Guðmundsdóttir 1924 Barn húsbæ., á skrá: 1924-1942
1938	07 Jensína Guðmundsdóttir 1928 Barn húsbæ., á skrá: 1928-1944
1938	08 Guðrún Ágústa Guðmundsdóttir 1929 Barn húsbæ., á skrá: 1929-1946
1938	09 Ragnheiður Guðmundsdóttir 1932 Barn húsbæ., á skrá: 1932-1946
1938 Ástún	01 Guðmundur Guðni Ingibjartur Bernh.s. 1899 Húsbóndi, á skrá: 1905-1948
1938	02 Kristín Jónsdóttir 1901 Húsfreyja, á skrá: 1924-1948
1938	03 Finnur Hafsteinn Guðmundsson 1926 Barn húsbæ., á skrá: 1926-1944
1938	04 Ásvaldur Ingi Guðmundsson 1930 Barn húsbæ., á skrá: 1930-1948
1938	05 Sigríður Guðmundsdóttir 1932 Barn húsbæ., á skrá: 1932-1948
1938	06 Bernharður Marsellíus Guðms. 1936 Barn húsbæ., á skrá: 1936-1948
1938	07 Kristín Gróa Ísvör Bernharðsdóttir 1906 Lausakona, á skrá: 1906-1938
1938	08 Óli Haukur Ingimundarson 1921 Lausamaður, á skrá: 1933-1938
1938 Álfadalur 1	01 Oddur Valgeir Guðmundsson 1902 Húsbóndi, á skrá: 1938-1945
1938	02 Vilhelmína Jónsdóttir 1902 Húsfreyja, á skrá: 1911-1945
1938	03 Tómas Högni Oddsson 1924 Barn húsbæ., á skrá: 1938-1941

1938		04 Jón Hafsteinn Oddsson 1926 Barn húsbæ., á skrá: 1938-1948
1938		05 Áróra Bryndís Oddsdóttir 1927 Barn húsbæ., á skrá: 1938-1948
1938		06 Guðmundur Ármann Oddsson 1929 Barn húsbæ., á skrá: 1938-1947
1938		07 Sigurbjörg Oddsdóttir 1930 Barn húsbæ., á skrá: 1938-1945
1938		08 Guðrún Sigbrúður Oddsdóttir 1931 Barn húsbæ., á skrá: 1938-1948
1938		09 Guðmunda Matthildur Oddsdóttir 1933 Barn húsbæ., á skrá: 1938-1948
1938		10 Ingunn Oddsdóttir 1935 Barn húsbæ., á skrá: 1938-1948
1938		11 Friðrik Svanur Oddsson 1937 Barn húsbæ., á skrá: 1938-1947
1938	Brekka 1	01 Guðmundur Einarsson 1873 Húsbóndi, á skrá: 1899-1948
1938		02 Guðrún Magnúsdóttir 1877 Húsfreyja, á skrá: 1900-1948
1938		03 Helgi Guðmundsson 1899 Barn húsbæ., á skrá: 1900-1948
1938		04 Guðmundur Óskar Guðmundsson 1906 Barn húsbæ., á skrá: 1906-1948
1938		05 Magnúsina Guðmundsdóttir 1916 Barn húsbæ., á skrá: 1916-1938
1938		06 Kristján Guðmundsson 1918 Barn húsbæ., á skrá: 1918-1948
1938		07 Ragnar Guðmundsson 1920 Barn húsbæ., á skrá: 1920-1948
1938		08 Guðdís Jóna Guðmundsdóttir 1924 Barn húsbæ., á skrá: 1924-1948
1938		09 Guðmunda Guðmundsdóttir 1926 Barn húsbæ., á skrá: 1926-1948
1938	Hraun 1	01 Þorlákur Sigmundur Bernharðsson 1904 Húsbóndi, á skrá: 1905-1940
1938		02 Þóra Guðmundsdóttir 1903 Húshjón, á skrá: 1903-1940
1938		03 Guðmundur Bernharður Þorláksson 1931 Barn húsbæ., á skrá: 1931-1940
1938		04 Hulda Bernharð Þorláksdóttir 1933 Barn húsbæ., á skrá: 1933-1940
1938		05 Finnur Guðni Bernharð Þorláksson 1935 Barn húsbæ., á skrá: 1935-1948

## Árið 1939

1939	Sæból 1	01 Jón Sveinn Jónsson 1900 Húsbóndi, á skrá: 1900-1948
1939		02 Halldóra Guðrún Guðmundsdóttir 1900 Húsfreyja, á skrá: 1900-1948
1939		03 <b>Sveinfríður Sigmundsdóttir 1862</b> Móðir húsbónnda, á skrá: 1880-1946
1939		04 Ólöf Ragnh. Jónsdóttir 1924 Fósturbarn, á skrá: 1929-1945
1939	Sæból 2	01 Zakarías Guðm. Ágúst Guðms. 1885 Húsbóndi, á skrá: 1885-1948
1939		02 Elísabet Anna Guðnadóttir 1894 Húsfreyja, á skrá: 1915-1948
1939		03 Guðmundur Kristján Ágústsson 1918 Barn húsbæ., á skrá: 1918-1948
1939		04 Steinunn Rósinkransa Guðf. Ágústsd. 1920 Barn húsbæ., á skrá: 1920-1948
1939		05 Guðni Sveinn Ágústsson 1922 Barn húsbæ., á skrá: 1922-1948
1939		06 Jónína Sigríður Ágústsdóttir 1926 Barn húsbæ., á skrá: 1926-1948
1939		07 <b>Guðrún Jóna Sakaríasdóttir 1854</b> Ættingi, á skrá: 1885-1945
1939	Sæból 3	01 Guðmundur Guðmundsson 1889 Húsbóndi, á skrá: 1890-1946
1939		02 Ingibjörg Guðmundsdóttir 1890 Húsfreyja, á skrá: 1915-1946
1939		03 Sigurvin Guðmundsson 1917 Barn húsbæ., á skrá: 1918-1948
1939		04 Kristbjörg Guðmundsdóttir 1923 Barn húsbæ., á skrá: 1923-1943
1939		05 Árný Guðmundsdóttir 1924 Barn húsbæ., á skrá: 1924-1942
1939		06 Jensína Guðmundsdóttir 1928 Barn húsbæ., á skrá: 1928-1944
1939		07 Guðrún Ágústa Guðmundsdóttir 1929 Barn húsbæ., á skrá: 1929-1946
1939		08 Ragnheiður Guðmundsdóttir 1932 Barn húsbæ., á skrá: 1932-1946
1939	Ástún	01 Guðmundur Guðni Ingibjartur Bernh.s. 1899 Húsbóndi, á skrá: 1905-1948

- 1939 02 Kristín Jónsdóttir 1901 Húsfreyja, á skrá: 1924-1948  
 1939 03 Finnur Hafsteinn Guðmundsson 1926 Barn húsbæ., á skrá: 1926-1944  
 1939 04 Ásvaldur Ingi Guðmundsson 1930 Barn húsbæ., á skrá: 1930-1948  
 1939 05 Sigríður Guðmundsdóttir 1932 Barn húsbæ., á skrá: 1932-1948  
 1939 06 Bernharður Marsellíus Guðms. 1936 Barn húsbæ., á skrá: 1936-1948
- 1939 Álfadalur 1 01 Oddur Valgeir Guðmundsson 1902 Húsbóndi, á skrá: 1938-1945  
 1939 02 Vilhelmína Jónsdóttir 1902 Húsfreyja, á skrá: 1911-1945  
 1939 03 Tómas Högni Oddsson 1924 Barn húsbæ., á skrá: 1938-1941  
 1939 04 Jón Hafsteinn Oddsson 1926 Barn húsbæ., á skrá: 1938-1948  
 1939 05 Guðbjartur Þórir Oddsson 1925 Barn húsbæ., á skrá: 1939-1945  
 1939 06 Áróra Bryndís Oddsdóttir 1927 Barn húsbæ., á skrá: 1938-1948  
 1939 07 Guðmundur Ármann Oddsson 1929 Barn húsbæ., á skrá: 1938-1947  
 1939 08 Sigurbjörg Oddsdóttir 1930 Barn húsbæ., á skrá: 1938-1945  
 1939 09 Guðrún Sigprúður Oddsdóttir 1931 Barn húsbæ., á skrá: 1938-1948  
 1939 10 Guðmunda Matthildur Oddsdóttir 1933 Barn húsbæ., á skrá: 1938-1948  
 1939 11 Ingunn Oddsdóttir 1935 Barn húsbæ., á skrá: 1938-1948  
 1939 12 Friðrik Svanur Oddsson 1937 Barn húsbæ., á skrá: 1938-1947
- 1939 Brekka 1 01 Guðmundur Einarsson 1873 Húsbóndi, á skrá: 1899-1948  
 1939 02 Guðrún Magnúsdóttir 1877 Húsfreyja, á skrá: 1900-1948  
 1939 03 Helgi Guðmundsson 1899 Barn húsbæ., á skrá: 1900-1948  
 1939 04 Guðmundur Óskar Guðmundsson 1906 Barn húsbæ., á skrá: 1906-1948  
 1939 05 Kristján Guðmundsson 1918 Barn húsbæ., á skrá: 1918-1948  
 1939 06 Ragnar Guðmundsson 1920 Barn húsbæ., á skrá: 1920-1948  
 1939 07 Guðdís Jóna Guðmundsdóttir 1924 Barn húsbæ., á skrá: 1924-1948  
 1939 08 Guðmunda Guðmundsdóttir 1926 Barn húsbæ., á skrá: 1926-1948  
 1939 09 Ásgeir Gunnbjörn Bjarnason 1934 Barn húsbæ., á skrá: 1939-1948
- 1939 Hraun 1 01 Þorlákur Sigmundur Bernharðsson 1904 Húsbóndi, á skrá: 1905-1940  
 1939 02 Þóra Guðmundsdóttir 1903 Húshjón, á skrá: 1903-1940  
 1939 03 Guðmundur Bernharður Þorláksson 1931 Barn húsbæ., á skrá: 1931-1940  
 1939 04 Hulda Bernharð Þorlákssdóttir 1933 Barn húsbæ., á skrá: 1933-1940  
 1939 05 Finnur Guðni Bernharð Þorláksson 1935 Barn húsbæ., á skrá: 1935-1948  
 1939 06 Sigrún Bernharðs Þorlákssdóttir 1939 Barn húsbæ., á skrá: 1939-1941

## **Árið 1940**

- 1940 Sæból 1 01 Jón Sveinn Jónsson 1900 Húsbóndi, á skrá: 1900-1948  
 1940 02 Halldóra Guðrún Guðmundsdóttir 1900 Húsfreyja, á skrá: 1900-1948  
 1940 03 **Sveinfríður Sigmundsdóttir 1862** Móðir húsbónnda, á skrá: 1880-1946  
 1940 04 Ólöf Ragnh. Jónsdóttir 1924 Fósturbarn, á skrá: 1929-1945  
 1940 05 Guðni Jóh. Hjaltason Ragnarss. 1929 Tökubarn, á skrá: 1940-1944
- 1940 Sæból 2 01 Zakarías Guðm. Ágúst Guðms. 1885 Húsbóndi, á skrá: 1885-1948  
 1940 02 Elísabet Anna Guðnadóttir 1894 Húsfreyja, á skrá: 1915-1948  
 1940 03 Guðmundur Kristján Ágústsson 1918 Barn húsbæ., á skrá: 1918-1948  
 1940 04 Steinunn Rósinkransa Guðf. Ágústsd. 1920 Barn húsbæ., á skrá: 1920-1948  
 1940 05 Guðni Sveinn Ágústsson 1922 Barn húsbæ., á skrá: 1922-1948
-



1940		06 Jónína Sigríður Ágústsdóttir 1926 Barn húsbæ., á skrá: 1926-1948
1940		07 <b>Guðrún Jóna Sakaríasdóttir 1854</b> Ættingi, á skrá: 1885-1945
1940		08 Þorlákur Guðjónsson 1930 Tökubarn, á skrá: 1940-1944
1940	Sæból 3	01 Guðmundur Guðmundsson 1889 Húsbóndi, á skrá: 1890-1946
1940		02 Ingibjörg Guðmundsdóttir 1890 Húsfreyja, á skrá: 1915-1946
1940		03 Sigurvin Guðmundsson 1917 Barn húsbæ., á skrá: 1918-1948
1940		04 Kristbjörg Guðmundsdóttir 1923 Barn húsbæ., á skrá: 1923-1943
1940		05 Árný Guðmundsdóttir 1924 Barn húsbæ., á skrá: 1924-1942
1940		06 Jensína Guðmundsdóttir 1928 Barn húsbæ., á skrá: 1928-1944
1940		07 Guðrún Ágústa Guðmundsdóttir 1929 Barn húsbæ., á skrá: 1929-1946
1940		08 Ragnheiður Guðmundsdóttir 1932 Barn húsbæ., á skrá: 1932-1946
1940		09 Guðrún Björk Guðmundsdóttir 1940 Barnabarn, á skrá: 1940-1945
1940	Ástún	01 Guðmundur Guðni Ingibjartur Bernh.s. 1899 Húsbóndi, á skrá: 1905-1948
1940		02 Kristín Jónsdóttir 1901 Húsfreyja, á skrá: 1924-1948
1940		03 Finnur Hafsteinn Guðmundsson 1926 Barn húsbæ., á skrá: 1926-1944
1940		04 Ásvaldur Ingi Guðmundsson 1930 Barn húsbæ., á skrá: 1930-1948
1940		05 Sigríður Guðmundsdóttir 1932 Barn húsbæ., á skrá: 1932-1948
1940		06 Bernharður Marsellíus Guðms. 1936 Barn húsbæ., á skrá: 1936-1948
1940	Álfadalur 1	01 Oddur Valgeir Guðmundsson 1902 Húsbóndi, á skrá: 1938-1945
1940		02 Vilhelmína Jónsdóttir 1902 Húsfreyja, á skrá: 1911-1945
1940		03 Tómas Högni Oddsson 1924 Barn húsbæ., á skrá: 1938-1941
1940		04 Jón Hafsteinn Oddsson 1926 Barn húsbæ., á skrá: 1938-1948
1940		05 Guðbjartur Þórir Oddsson 1925 Barn húsbæ., á skrá: 1939-1945
1940		06 Áróra Bryndís Oddsdóttir 1927 Barn húsbæ., á skrá: 1938-1948
1940		07 Guðmundur Ármann Oddsson 1929 Barn húsbæ., á skrá: 1938-1947
1940		08 Sigurbjörg Oddsdóttir 1930 Barn húsbæ., á skrá: 1938-1945
1940		09 Guðrún Sigprúður Oddsdóttir 1931 Barn húsbæ., á skrá: 1938-1948
1940		10 Guðmunda Matthildur Oddsdóttir 1933 Barn húsbæ., á skrá: 1938-1948
1940		11 Ingunn Oddsdóttir 1935 Barn húsbæ., á skrá: 1938-1948
1940		12 Friðrik Svanur Oddsson 1937 Barn húsbæ., á skrá: 1938-1947
1940	Brekka 1	01 Guðmundur Einarsson 1873 Húsbóndi, á skrá: 1899-1948
1940		02 Guðrún Magnúsdóttir 1877 Húsfreyja, á skrá: 1900-1948
1940		03 Helgi Guðmundsson 1899 Barn húsbæ., á skrá: 1900-1948
1940		04 Kristján Guðmundsson 1918 Barn húsbæ., á skrá: 1918-1948
1940		05 Ragnar Guðmundsson 1920 Barn húsbæ., á skrá: 1920-1948
1940		06 Guðmundur Óskar Guðmundsson 1906 Barn húsbæ., á skrá: 1906-1948
1940		07 Guðdís Jóna Guðmundsdóttir 1924 Barn húsbæ., á skrá: 1924-1948
1940		08 Guðmunda Guðmundsdóttir 1926 Barn húsbæ., á skrá: 1926-1948
1940	Hraun 1	01 Þorlákur Sigmundur Bernharðsson 1904 Húsbóndi, á skrá: 1905-1940
1940		02 Þóra Guðmundsdóttir 1903 Húshjón, á skrá: 1903-1940
1940		03 Guðmundur Bernharður Þorláksson 1931 Barn húsbæ., á skrá: 1931-1940
1940		04 Hulda Bernharð Þorlákssdóttir 1933 Barn húsbæ., á skrá: 1933-1940
1940		05 Finnur Guðni Bernharð Þorláksson 1935 Barn húsbæ., á skrá: 1935-1948

1940

06 Sigrún Bernharðs Þorláksdóttir 1939 Barn húsbæ., á skrá: 1939-1941

**Árið 1941**

1941 Sæból 1

01 Jón Sveinn Jónsson 1900 Húsbóndi, á skrá: 1900-1948

1941

02 Halldóra Guðrún Guðmundsdóttir 1900 Húsfreyja, á skrá: 1900-1948

1941

03 **Sveinfríður Sigmundsdóttir 1862** Móðir húsfreyju, á skrá: 1880-1946

1941

04 Ólöf Ragnh. Jónsdóttir 1924 Fósturbarn, á skrá: 1929-1945

1941

05 Finnur Guðni Bernharð Þorláksson 1935 Barn húsbæ., á skrá: 1935-1948

1941

06 Guðni Jóh. Hjaltason Ragnarss. 1929 Tökubarn, á skrá: 1940-1944

1941 Sæból 2

01 Zakarías Guðm. Ágúst Guðms. 1885 Húsbóndi, á skrá: 1885-1948

1941

02 Elísabet Anna Guðnadóttir 1894 Húsfreyja, á skrá: 1915-1948

1941

03 Guðmundur Kristján Ágústsson 1918 Barn húsbæ., á skrá: 1918-1948

1941

04 Steinunn Rósinkransa Guðf. Ágústsd. 1920 Barn húsbæ., á skrá: 1920-1948

1941

05 Guðni Sveinn Ágústsson 1922 Tökubarn, á skrá: 1922-1948

1941

06 Jónína Sigríður Ágústsdóttir 1926 Barn húsbæ., á skrá: 1926-1948

1941

07 **Guðrún Jóna Sakaríasdóttir 1854** Ættingi, á skrá: 1885-1945

1941

08 Þorlákur Guðjónsson 1930 Tökubarn, á skrá: 1940-1944

1941 Sæból 3

01 Guðmundur Guðmundsson 1889 Húsbóndi, á skrá: 1890-1946

1941

02 Ingibjörg Guðmundsdóttir 1890 Húsfreyja, á skrá: 1915-1946

1941

03 Sigurvin Guðmundsson 1917 Barn húsbæ., á skrá: 1918-1948

1941

04 Kristbjörg Guðmundsdóttir 1923 Barn húsbæ., á skrá: 1923-1943

1941

05 Árný Guðmundsdóttir 1924 Barn húsbæ., á skrá: 1924-1942

1941

06 Jensína Guðmundsdóttir 1928 Barn húsbæ., á skrá: 1928-1944

1941

07 Guðrún Ágústa Guðmundsdóttir 1929 Barn húsbæ., á skrá: 1929-1946

1941

08 Ragnheiður Guðmundsdóttir 1932 Barn húsbæ., á skrá: 1932-1946

1941

09 Guðrún Björk Guðmundsdóttir 1940 Barnabarn, á skrá: 1940-1945

1941 Ástún

01 Guðmundur Guðni Ingibjartur Bernh.s. 1899 Húsbóndi, á skrá: 1905-1948

1941

02 Kristín Jónsdóttir 1901 Húsfreyja, á skrá: 1924-1948

1941

03 Finnur Hafsteinn Guðmundsson 1926 Barn húsbæ., á skrá: 1926-1944

1941

04 Ásvaldur Ingi Guðmundsson 1930 Barn húsbæ., á skrá: 1930-1948

1941

05 Sigríður Guðmundsdóttir 1932 Barn húsbæ., á skrá: 1932-1948

1941

06 Bernharður Marsellíus Guðms. 1936 Barn húsbæ., á skrá: 1936-1948

1941 Álfadalur 1

01 Oddur Valgeir Guðmundsson 1902 Húsbóndi, á skrá: 1938-1945

1941

02 Vilhelmína Jónsdóttir 1902 Húsfreyja, á skrá: 1911-1945

1941

03 Tómas Högni Oddsson 1924 Barn húsbæ., á skrá: 1938-1941

1941

04 Jón Hafsteinn Oddsson 1926 Barn húsbæ., á skrá: 1938-1948

1941

05 Guðbjartur Þórir Oddsson 1925 Barn húsbæ., á skrá: 1939-1945

1941

06 Áróra Bryndís Oddsdóttir 1927 Barn húsbæ., á skrá: 1938-1948

1941

07 Guðmundur Ármann Oddsson 1929 Barn húsbæ., á skrá: 1938-1947

1941

08 Sigurbjörg Oddsdóttir 1930 Barn húsbæ., á skrá: 1938-1945

1941

09 Guðrún Sigprúður Oddsdóttir 1931 Barn húsbæ., á skrá: 1938-1948

1941

10 Guðmunda Matthildur Oddsdóttir 1933 Barn húsbæ., á skrá: 1938-1948

1941

11 Ingunn Oddsdóttir 1935 Barn húsbæ., á skrá: 1938-1948

1941

12 Friðrik Svanur Oddsson 1937 Barn húsbæ., á skrá: 1938-1947

1941	Brekka 1	01 Guðmundur Einarsson 1873 Húsbóndi, á skrá: 1899-1948
1941		02 Guðrún Magnúsdóttir 1877 Húsfreyja, á skrá: 1900-1948
1941		03 Helgi Guðmundsson 1899 Barn húsbæ., á skrá: 1900-1948
1941		04 Kristján Guðmundsson 1918 Barn húsbæ., á skrá: 1918-1948
1941		05 Ragnar Guðmundsson 1920 Barn húsbæ., á skrá: 1920-1948
1941		06 Guðmundur Óskar Guðmundsson 1906 Barn húsbæ., á skrá: 1906-1948
1941		07 Guðdís Jóna Guðmundsdóttir 1924 Barn húsbæ., á skrá: 1924-1948
1941		08 Guðmunda Guðmundsdóttir 1926 Barn húsbæ., á skrá: 1926-1948
1941		09 Ásgeir Gunnbjörn Bjarnason 1934 Barnabarn, á skrá: 1939-1948
1941	Hraun 1	01 Þorlákur Sigmundur Bernharðsson 1904 Húsbóndi, á skrá: 1905-1940
1941		02 Þóra Guðmundsdóttir 1903 Húshjón, á skrá: 1903-1940
1941		03 Guðmundur Bernharður Þorláksson 1931 Barn húsbæ., á skrá: 1931-1940
1941		04 Hulda Bernharð Þorlákssdóttir 1933 Barn húsbæ., á skrá: 1933-1940
1941		05 Finnur Guðni Bernharður Þorláksson 1935 Barn húsbæ., á skrá: 1935-1948
1941		06 Sigrún Bernharðs Þorlákssdóttir 1939 Barn húsbæ., á skrá: 1939-1941

## **Árið 1942**

1942	Sæból 1	01 Jón Sveinn Jónsson 1900 Húsbóndi, á skrá: 1900-1948
1942		02 Halldóra Guðrún Guðmundsdóttir 1900 Húsfreyja, á skrá: 1900-1948
1942		03 <b>Sveinfríður Sigmundsdóttir 1862</b> Móðir húsbónnda, á skrá: 1880-1946
1942		04 Ólöf Ragnh. Jónsdóttir 1924 Uppeldisbarn, á skrá: 1929-1945
1942		05 Finnur Guðni Bernharður Þorláksson 1935 Tökubarn, á skrá: 1935-1948
1942		06 Guðni Jóh. Hjaltason Ragnarss. 1929 Tökubarn, á skrá: 1940-1944
1942	Sæból 2	01 Zakarías Guðm. Ágúst Guðms. 1885 Húsbóndi, á skrá: 1885-1948
1942		02 Elísabet Anna Guðnadóttir 1894 Húsfreyja, á skrá: 1915-1948
1942		03 Guðmundur Kristján Ágústsson 1918 Barn húsbæ., á skrá: 1918-1948
1942		04 Steinunn Rósinkransa Guðf. Ágústsd. 1920 Barn húsbæ., á skrá: 1920-1948
1942		05 Jónína Sigríður Ágústsdóttir 1926 Barn húsbæ., á skrá: 1926-1948
1942		06 Guðni Sveinn Ágústsson 1922 Barn húsbæ., á skrá: 1922-1948
1942		07 <b>Guðrún Jóna Sakaríasdóttir 1854</b> Ættingi, á skrá: 1885-1945
1942		08 Þorlákur Guðjónsson 1930 Tökubarn, á skrá: 1940-1944
1942	Sæból 3	01 Guðmundur Guðmundsson 1889 Húsbóndi, á skrá: 1890-1946
1942		02 Ingibjörg Guðmundsdóttir 1890 Húsfreyja, á skrá: 1915-1946
1942		03 Sigurvin Guðmundsson 1917 Barn húsbæ., á skrá: 1918-1948
1942		04 Kristbjörg Guðmundsdóttir 1923 Barn húsbæ., á skrá: 1923-1943
1942		05 Árný Guðmundsdóttir 1924 Barn húsbæ., á skrá: 1924-1942
1942		06 Jensína Guðmundsdóttir 1928 Barn húsbæ., á skrá: 1928-1944
1942		07 Guðrún Ágústa Guðmundsdóttir 1929 Barn húsbæ., á skrá: 1929-1946
1942		08 Ragnheiður Guðmundsdóttir 1932 Barn húsbæ., á skrá: 1932-1946
1942		09 Guðrún Björk Guðmundsdóttir 1940 Barnabarn, á skrá: 1940-1945
1942	Ástún	01 Guðmundur Guðni Ingibjartur Bernh.s. 1899 Húsbóndi, á skrá: 1905-1948
1942		02 Kristín Jónsdóttir 1901 Húsfreyja, á skrá: 1924-1948
1942		03 Finnur Hafsteinn Guðmundsson 1926 Barn húsbæ., á skrá: 1926-1944

1942	04 Ásvaldur Ingi Guðmundsson 1930 Barn húsbæ., á skrá: 1930-1948
1942	05 Sigríður Guðmundsdóttir 1932 Barn húsbæ., á skrá: 1932-1948
1942	06 Bernharður Marsellíus Guðms. 1936 Barn húsbæ., á skrá: 1936-1948
1942	07 Þóra Alberta Guðmundsdóttir 1942 Barn húsbæ., á skrá: 1942-1948
1942	Álfadalur 1
1942	01 Oddur Valgeir Guðmundsson 1902 Húsbóndi, á skrá: 1938-1945
1942	02 Vilhelmína Jónsdóttir 1902 Húsfreyja, á skrá: 1911-1945
1942	03 Jón Hafsteinn Oddsson 1926 Barn húsbæ., á skrá: 1938-1948
1942	04 Guðbjartur Þórir Oddsson 1925 Barn húsbæ., á skrá: 1939-1945
1942	05 Áróra Bryndís Oddsdóttir 1927 Barn húsbæ., á skrá: 1938-1948
1942	06 Guðmundur Ármann Oddsson 1929 Barn húsbæ., á skrá: 1938-1947
1942	07 Sigurbjörg Oddsdóttir 1930 Barn húsbæ., á skrá: 1938-1945
1942	08 Guðrún Sigprúður Oddsdóttir 1931 Barn húsbæ., á skrá: 1938-1948
1942	09 Guðmunda Matthildur Oddsdóttir 1933 Barn húsbæ., á skrá: 1938-1948
1942	10 Ingunn Oddsdóttir 1935 Barn húsbæ., á skrá: 1938-1948
1942	11 Friðrik Svanur Oddsson 1937 Barn húsbæ., á skrá: 1938-1947
1942	Brekka 1
1942	01 Guðmundur Einarsson 1873 Húsbóndi, á skrá: 1899-1948
1942	02 Guðrún Magnúsdóttir 1877 Húsfreyja, á skrá: 1900-1948
1942	03 Helgi Guðmundsson 1899 Barn húsbæ., á skrá: 1900-1948
1942	04 Guðmundur Óskar Guðmundsson 1906 Barn húsbæ., á skrá: 1906-1948
1942	05 Kristján Guðmundsson 1918 Barn húsbæ., á skrá: 1918-1948
1942	06 Ragnar Guðmundsson 1920 Barn húsbæ., á skrá: 1920-1948
1942	07 Guðdís Jóna Guðmundsdóttir 1924 Barn húsbæ., á skrá: 1924-1948
1942	08 Guðmunda Guðmundsdóttir 1926 Barn húsbæ., á skrá: 1926-1948
1942	09 Ásgeir Gunnbjörn Bjarnason 1934 Barnabarn, á skrá: 1939-1948

## **Árið 1943**

1943	Sæból 1
1943	01 Jón Sveinn Jónsson 1900 Húsbóndi, á skrá: 1900-1948
1943	02 Halldóra Guðrún Guðmundsdóttir 1900 Húsfreyja, á skrá: 1900-1948
1943	03 <b>Sveinfríður Sigmundsdóttir 1862</b> Móðir húsbónnda, á skrá: 1880-1946
1943	04 Ólöf Ragnh. Jónsdóttir 1924 Fósturbarn, á skrá: 1929-1945
1943	05 Finnur Guðni Bernharð Þorláksson 1935 Tökubarn, á skrá: 1935-1948
1943	06 Guðni Jóh. Hjaltason Ragnarss. 1929 Tökubarn, á skrá: 1940-1944
1943	Sæból 2
1943	01 Zakarías Guðm. Ágúst Guðms. 1885 Húsbóndi, á skrá: 1885-1948
1943	02 Elísabet Anna Guðnadóttir 1894 Húsfreyja, á skrá: 1915-1948
1943	03 Guðmundur Kristján Ágústsson 1918 Barn húsbæ., á skrá: 1918-1948
1943	04 Steinunn Rósinkransa Guðf. Ágústsd. 1920 Barn húsbæ., á skrá: 1920-1948
1943	05 Jónína Sigríður Ágústsdóttir 1926 Barn húsbæ., á skrá: 1926-1948
1943	06 Guðni Sveinn Ágústsson 1922 Barn húsbæ., á skrá: 1922-1948
1943	07 <b>Guðrún Jóna Sakaríasdóttir 1854</b> Ættingi, á skrá: 1885-1945
1943	08 Þorlákur Guðjónsson 1930 Tökubarn, á skrá: 1940-1944
1943	Sæból 3
1943	01 Guðmundur Guðmundsson 1889 Húsbóndi, á skrá: 1890-1946
1943	02 Ingibjörg Guðmundsdóttir 1890 Húsfreyja, á skrá: 1915-1946
1943	03 Sigurvin Guðmundsson 1917 Barn húsbæ., á skrá: 1918-1948
1943	04 Kristbjörg Guðmundsdóttir 1923 Barn húsbæ., á skrá: 1923-1943

1943	05 Jensína Guðmundsdóttir 1928 Barn húsbæ., á skrá: 1928-1944
1943	06 Guðrún Ágústa Guðmundsdóttir 1929 Barn húsbæ., á skrá: 1929-1946
1943	07 Ragnheiður Guðmundsdóttir 1932 Barn húsbæ., á skrá: 1932-1946
1943	08 Guðrún Björk Guðmundsdóttir 1940 Barnabarn, á skrá: 1940-1945
1943	Ástún
1943	01 Guðmundur Guðni Ingibjartur Bernh.s. 1899 Húsbóndi, á skrá: 1905-1948
1943	02 Kristín Jónsdóttir 1901 Húsfreyja, á skrá: 1924-1948
1943	03 Finnur Hafsteinn Guðmundsson 1926 Barn húsbæ., á skrá: 1926-1944
1943	04 Ásvaldur Ingi Guðmundsson 1930 Barn húsbæ., á skrá: 1930-1948
1943	05 Sigríður Guðmundsdóttir 1932 Barn húsbæ., á skrá: 1932-1948
1943	06 Bernharður Marsellíus Guðms. 1936 Barn húsbæ., á skrá: 1936-1948
1943	07 Þóra Alberta Guðmundsdóttir 1942 Barn húsbæ., á skrá: 1942-1948
1943	Álfadalur 1
1943	01 Oddur Valgeir Guðmundsson 1902 Húsbóndi, á skrá: 1938-1945
1943	02 Vilhelmína Jónsdóttir 1902 Húsfreyja, á skrá: 1911-1945
1943	03 Jón Hafsteinn Oddsson 1926 Barn húsbæ., á skrá: 1938-1948
1943	04 Áróra Bryndís Oddsdóttir 1927 Barn húsbæ., á skrá: 1938-1948
1943	05 Guðmundur Ármann Oddsson 1929 Barn húsbæ., á skrá: 1938-1947
1943	06 Sigurbjörg Oddsdóttir 1930 Barn húsbæ., á skrá: 1938-1945
1943	07 Guðrún Sigprúður Oddsdóttir 1931 Barn húsbæ., á skrá: 1938-1948
1943	08 Guðmunda Matthildur Oddsdóttir 1933 Barn húsbæ., á skrá: 1938-1948
1943	09 Ingunn Oddsdóttir 1935 Barn húsbæ., á skrá: 1938-1948
1943	10 Friðrik Svanur Oddsson 1937 Barn húsbæ., á skrá: 1938-1947
1943	11 Guðbjartur Þórir Oddsson 1925 Barn húsbæ., á skrá: 1939-1945
1943	Brekka 1
1943	01 Guðmundur Einarsson 1873 Húsbóndi, á skrá: 1899-1948
1943	02 Guðrún Magnúsdóttir 1877 Húsfreyja, á skrá: 1900-1948
1943	03 Helgi Guðmundsson 1899 Barn húsbæ., á skrá: 1900-1948
1943	04 Guðmundur Óskar Guðmundsson 1906 Barn húsbæ., á skrá: 1906-1948
1943	05 Kristján Guðmundsson 1918 Barn húsbæ., á skrá: 1918-1948
1943	06 Ragnar Guðmundsson 1920 Barn húsbæ., á skrá: 1920-1948
1943	07 Guðdís Jóna Guðmundsdóttir 1924 Barn húsbæ., á skrá: 1924-1948
1943	08 Guðmunda Guðmundsdóttir 1926 Barn húsbæ., á skrá: 1926-1948
1943	09 Ásgeir Gunnbjörn Bjarnason 1934 Barnabarn, á skrá: 1939-1948
1943	Hraun 1
1943	01 Guðmundur Hagalín Guðmundsson 1904 Húsbóndi, á skrá: 1904-1948
1943	02 Magnea Kristjana Jónsdóttir 1902 Húsfreyja, á skrá: 1902-1948
1943	03 Ólafía Guðrún Hagalínsdóttir 1931 Barn húsbæ., á skrá: 1931-1948
1943	04 Margrét Jóna Guðmundsdóttir 1937 Barn húsbæ., á skrá: 1937-1948
1943	05 Guðmundur Björn Guðmundsson 1934 Barn húsbæ., á skrá: 1934-1948
1943	06 Valdís Hagalínsdóttir 1938 Barn húsbæ., á skrá: 1938-1948
1943	07 María Ingibjörg Guðmundsdóttir 1940 Barn húsbæ., á skrá: 1940-1948
1943	08 Guðrún Sigríður Valgeirsdóttir 1934 Uppeldisbarn, á skrá: 1934-1948
<b>Árið 1944</b>	
1944	Sæból 1
1944	01 Jón Sveinn Jónsson 1900 Húsbóndi, á skrá: 1900-1948
1944	02 Halldóra Guðrún Guðmundsdóttir 1900 Húsfreyja, á skrá: 1900-1948
1944	03 <b>Sveinfríður Sigmundsdóttir 1862</b> Móðir húsbónða, á skrá: 1880-1946

1944		04 Ólöf Ragnh. Jónsdóttir 1924 Fósturbarn, á skrá: 1929-1945
1944		05 Finnur Guðni Bernharð Þorláksson 1935 Tökubarn, á skrá: 1935-1948
1944		05 Guðni Jóh. Hjaltason Ragnarss. 1929 Tökubarn, á skrá: 1940-1944
1944	Sæból 2	01 Zakarías Guðm. Ágúst Guðms. 1885 Húsbóndi, á skrá: 1885-1948
1944		02 Elísabet Anna Guðnadóttir 1894 Húsfreyja, á skrá: 1915-1948
1944		03 Guðmundur Kristján Ágústsson 1918 Barn húsbæ., á skrá: 1918-1948
1944		04 Steinunn Rósinkransa Guðf. Ágústsd. 1920 Barn húsbæ., á skrá: 1920-1948
1944		05 Jónína Sigríður Ágústsdóttir 1926 Barn húsbæ., á skrá: 1926-1948
1944		06 Guðni Sveinn Ágústsson 1922 Barn húsbæ., á skrá: 1922-1948
1944		07 <b>Guðrún Jóna Sakaríasdóttir 1854</b> Ættingi, á skrá: 1885-1945
1944		08 Þorlákur Guðjónsson 1930 Tökubarn, á skrá: 1940-1944
1944	Sæból 3	01 Guðmundur Guðmundsson 1889 Húsbóndi, á skrá: 1890-1946
1944		02 Ingibjörg Guðmundsdóttir 1890 Húsfreyja, á skrá: 1915-1946
1944		03 Sigurvin Guðmundsson 1917 Barn húsbæ., á skrá: 1918-1948
1944		04 Jensína Guðmundsdóttir 1928 Barn húsbæ., á skrá: 1928-1944
1944		05 Guðrún Ágústa Guðmundsdóttir 1929 Barn húsbæ., á skrá: 1929-1946
1944		06 Ragnheiður Guðmundsdóttir 1932 Barn húsbæ., á skrá: 1932-1946
1944		07 Guðrún Björk Guðmundsdóttir 1940 Barnabarn, á skrá: 1940-1945
1944	Ástún	01 Guðmundur Guðni Ingibjartur Bernh.s. 1899 Húsbóndi, á skrá: 1905-1948
1944		02 Kristín Jónsdóttir 1901 Húsfreyja, á skrá: 1924-1948
1944		03 Finnur Hafsteinn Guðmundsson 1926 Barn húsbæ., á skrá: 1926-1944
1944		04 Ásvaldur Ingi Guðmundsson 1930 Barn húsbæ., á skrá: 1930-1948
1944		05 Sigríður Guðmundsdóttir 1932 Barn húsbæ., á skrá: 1932-1948
1944		06 Bernharður Marsellíus Guðms. 1936 Barn húsbæ., á skrá: 1936-1948
1944		07 Þóra Alberta Guðmundsdóttir 1942 Barn húsbæ., á skrá: 1942-1948
1944	Álfadalur 1	01 Oddur Valgeir Guðmundsson 1902 Húsbóndi, á skrá: 1938-1945
1944		02 Vilhelmína Jónsdóttir 1902 Húsfreyja, á skrá: 1911-1945
1944		03 Jón Hafsteinn Oddsson 1926 Barn húsbæ., á skrá: 1938-1948
1944		04 Áróra Bryndís Oddsdóttir 1927 Barn húsbæ., á skrá: 1938-1948
1944		05 Guðmundur Ármann Oddsson 1929 Barn húsbæ., á skrá: 1938-1947
1944		06 Sigurbjörg Oddsdóttir 1930 Barn húsbæ., á skrá: 1938-1945
1944		07 Guðrún Sigprúður Oddsdóttir 1931 Barn húsbæ., á skrá: 1938-1948
1944		08 Guðmunda Matthildur Oddsdóttir 1933 Barn húsbæ., á skrá: 1938-1948
1944		09 Ingunn Oddsdóttir 1935 Barn húsbæ., á skrá: 1938-1948
1944		10 Friðrik Svanur Oddsson 1937 Barn húsbæ., á skrá: 1938-1947
1944		11 Guðbjartur Þórir Oddsson 1925 Barn húsbæ., á skrá: 1939-1945
1944	Brekka 1	01 Guðmundur Einarsson 1873 Húsbóndi, á skrá: 1899-1948
1944		02 Guðrún Magnúsdóttir 1877 Húsfreyja, á skrá: 1900-1948
1944		03 Helgi Guðmundsson 1899 Barn húsbæ., á skrá: 1900-1948
1944		04 Guðmundur Óskar Guðmundsson 1906 Barn húsbæ., á skrá: 1906-1948
1944		05 Kristján Guðmundsson 1918 Barn húsbæ., á skrá: 1918-1948
1944		06 Ragnar Guðmundsson 1920 Barn húsbæ., á skrá: 1920-1948

1944	07 Guðdís Jóna Guðmundsdóttir 1924 Barn húsbæ., á skrá: 1924-1948
1944	08 Guðmunda Guðmundsdóttir 1926 Barn húsbæ., á skrá: 1926-1948
1944	09 Ásgeir Gunnbjörn Bjarnason 1934 Barnabarn, á skrá: 1939-1948
1944 Hraun 1	01 Guðmundur Hagalín Guðmundsson 1904 Húsbóndi, á skrá: 1904-1948
1944	02 Magnea Kristjana Jónsdóttir 1902 Húsfreyja, á skrá: 1902-1948
1944	03 Ólafía Guðrún Hagalínsdóttir 1931 Barn húsbæ., á skrá: 1931-1948
1944	04 Margrét Jóna Guðmundsdóttir 1937 Barn húsbæ., á skrá: 1937-1948
1944	05 Guðmundur Björn Guðmundsson 1934 Húsbóndi, á skrá: 1934-1948
1944	06 María Ingibjörg Guðmundsdóttir 1940 Barn húsbæ., á skrá: 1940-1948
1944	07 Valdís Hagalínsdóttir 1938 Barn húsbæ., á skrá: 1938-1948
1944	08 Guðrún Sigríður Valgeirsdóttir 1934 Uppeldisbarn, á skrá: 1934-1948

## **Árið 1945**

1945 Sæból 1	01 Jón Sveinn Jónsson 1900 Húsbóndi, á skrá: 1900-1948
1945	02 Halldóra Guðrún Guðmundsdóttir 1900 Húsfreyja, á skrá: 1900-1948
1945	03 <b>Sveinfríður Sigmundsdóttir 1862</b> Móðir húsbónda, á skrá: 1880-1946
1945	04 Ólöf Ragnh. Jónsdóttir 1924 Fósturbarn, á skrá: 1929-1945
1945	05 Finnur Guðni Bernharð Þorláksson 1935 Tökubarn, á skrá: 1935-1948
1945 Sæból 2	01 Zakarías Guðm. Ágúst Guðms. 1885 Húsbóndi, á skrá: 1885-1948
1945	02 Elísabet Anna Guðnadóttir 1894 Húsfreyja, á skrá: 1915-1948
1945	03 Guðmundur Kristján Ágústsson 1918 Barn húsbæ., á skrá: 1918-1948
1945	04 Steinunn Rósinkransa Guðf. Ágústsd. 1920 Barn húsbæ., á skrá: 1920-1948
1945	05 Jónína Sigríður Ágústsdóttir 1926 Barn húsbæ., á skrá: 1926-1948
1945	06 Guðni Sveinn Ágústsson 1922 Barn húsbæ., á skrá: 1922-1948
1945	07 <b>Guðrún Jóna Sakaríasdóttir 1854</b> Ættingi, á skrá: 1885-1945
1945 Sæból 3	01 Guðmundur Guðmundsson 1889 Húsbóndi, á skrá: 1890-1946
1945	02 Ingibjörg Guðmundsdóttir 1890 Húsfreyja, á skrá: 1915-1946
1945	03 Sigurvin Guðmundsson 1917 Barn húsbæ., á skrá: 1918-1948
1945	04 Guðrún Ágústa Guðmundsdóttir 1929 Barn húsbæ., á skrá: 1929-1946
1945	05 Ragnheiður Guðmundsdóttir 1932 Barn húsbæ., á skrá: 1932-1946
1945	06 Guðrún Björk Guðmundsdóttir 1940 Barnabarn, á skrá: 1940-1945
1945	07 Guðdís Jóna Guðmundsdóttir 1924 Barn húsbæ., á skrá: 1924-1948
1945 Ástún	01 Guðmundur Guðni Ingibjartur Bernh.s. 1899 Húsbóndi, á skrá: 1905-1948
1945	02 Kristín Jónsdóttir 1901 Húsfreyja, á skrá: 1924-1948
1945	03 Ásvaldur Ingi Guðmundsson 1930 Barn húsbæ., á skrá: 1930-1948
1945	04 Sigríður Guðmundsdóttir 1932 Barn húsbæ., á skrá: 1932-1948
1945	05 Bernharður Marsellíus Guðms. 1936 Barn húsbæ., á skrá: 1936-1948
1945	06 Þóra Alberta Guðmundsdóttir 1942 Barn húsbæ., á skrá: 1942-1948
1945 Álfadalur 1	01 Oddur Valgeir Guðmundsson 1902 Húsbóndi, á skrá: 1938-1945
1945	02 Vilhelmina Jónsdóttir 1902 Húsfreyja, á skrá: 1911-1945
1945	03 Jón Hafsteinn Oddsson 1926 Barn húsbæ., á skrá: 1938-1948
1945	04 Áróra Bryndís Oddsdóttir 1927 Barn húsbæ., á skrá: 1938-1948

1945		05 Guðmundur Ármann Oddsson 1929 Barn húsbæ., á skrá: 1938-1947
1945		06 Sigurbjörg Oddsdóttir 1930 Barn húsbæ., á skrá: 1938-1945
1945		07 Guðrún Sigprúður Oddsdóttir 1931 Barn húsbæ., á skrá: 1938-1948
1945		08 Guðmunda Matthildur Oddsdóttir 1933 Barn húsbæ., á skrá: 1938-1948
1945		09 Ingunn Oddsdóttir 1935 Barn húsbæ., á skrá: 1938-1948
1945		10 Friðrik Svanur Oddsson 1937 Barn húsbæ., á skrá: 1938-1947
1945		11 Guðbjartur Þórir Oddsson 1925 Barn húsbæ., á skrá: 1939-1945
1945	Brekka 1	01 Guðmundur Einarsson 1873 Húsbóndi, á skrá: 1899-1948
1945		02 Guðrún Magnúsdóttir 1877 Húsfreyja, á skrá: 1900-1948
1945		03 Helgi Guðmundsson 1899 Barn húsbæ., á skrá: 1900-1948
1945		04 Guðmundur Óskar Guðmundsson 1906 Barn húsbæ., á skrá: 1906-1948
1945		05 Kristján Guðmundsson 1918 Barn húsbæ., á skrá: 1918-1948
1945		06 Ragnar Guðmundsson 1920 Barn húsbæ., á skrá: 1920-1948
1945		07 Guðmunda Guðmundsdóttir 1926 Barn húsbæ., á skrá: 1926-1948
1945		08 Ásgeir Gunnbjörn Bjarnason 1934 Barnabarn, á skrá: 1939-1948

1945	Hraun 1	01 Guðmundur Hagalín Guðmundsson 1904 Húsbóndi, á skrá: 1904-1948
1945		02 Magnea Kristjana Jónsdóttir 1902 Húsfreyja, á skrá: 1902-1948
1945		03 Ólafía Guðrún Hagalínsdóttir 1931 Barn húsbæ., á skrá: 1931-1948
1945		04 Margrét Jóna Guðmundsdóttir 1937 Barn húsbæ., á skrá: 1937-1948
1945		05 Guðmundur Björn Guðmundsson 1934 Húsbóndi, á skrá: 1934-1948
1945		06 María Ingibjörg Guðmundsdóttir 1940 Barn húsbæ., á skrá: 1940-1948
1945		07 Valdís Hagalínsdóttir 1938 Barn húsbæ., á skrá: 1938-1948
1945		08 Guðrún Sigríður Valgeirsdóttir 1934 Uppeldisbarn, á skrá: 1934-1948

## **Árið 1946**

1946	Sæból 1	01 Jón Sveinn Jónsson 1900 Húsbóndi, á skrá: 1900-1948
1946		02 Halldóra Guðrún Guðmundsdóttir 1900 Húsfreyja, á skrá: 1900-1948
1946		03 <b>Sveinfríður Sigmundsdóttir 1862</b> Móðir húsbónnda, á skrá: 1880-1946
1946		04 Finnur Guðni Bernharð Þorláksson 1935 Tökubarn, á skrá: 1935-1948

1946	Sæból 2	01 Zakarías Guðm. Ágúst Guðms. 1885 Húsbóndi, á skrá: 1885-1948
1946		02 Elísabet Anna Guðnadóttir 1894 Húsfreyja, á skrá: 1915-1948
1946		03 Guðmundur Kristján Ágústsson 1918 Barn húsbæ., á skrá: 1918-1948
1946		04 Steinunn Rósinkransa Guðf. Ágústsd. 1920 Barn húsbæ., á skrá: 1920-1948
1946		05 Jónína Sigríður Ágústsdóttir 1926 Barn húsbæ., á skrá: 1926-1948
1946		06 Guðni Sveinn Ágústsson 1922 Barn húsbæ., á skrá: 1922-1948

1946	Sæból 3	01 Guðmundur Guðmundsson 1889 Húsbóndi, á skrá: 1890-1946
1946		02 Ingibjörg Guðmundsdóttir 1890 Húsfreyja, á skrá: 1915-1946
1946		03 Sigurvin Guðmundsson 1917 Húshjón, á skrá: 1918-1948
1946		04 Guðdís Jóna Guðmundsdóttir 1924 Húshjón, á skrá: 1924-1948
1946		05 Hreinn Sigurvinsson 1946 Barn Húshjóna, á skrá: 1946-1948
1946		06 Guðrún Ágústa Guðmundsdóttir 1929 Barn húsbæ., á skrá: 1929-1946
1946		07 Ragnheiður Guðmundsdóttir 1932 Barn húsbæ., á skrá: 1932-1946

1946	Ástún	01 Guðmundur Guðni Ingibjartur Bernh.s. 1899 Húsbóndi, á skrá: 1905-1948
1946		02 Kristín Jónsdóttir 1901 Húsfreyja, á skrá: 1924-1948



1946	03 Ásvaldur Ingi Guðmundsson 1930 Barn húsbæ., á skrá: 1930-1948
1946	04 Sigríður Guðmundsdóttir 1932 Barn húsbæ., á skrá: 1932-1948
1946	05 Bernharður Marsellíus Guðms. 1936 Barn húsbæ., á skrá: 1936-1948
1946	06 Þóra Alberta Guðmundsdóttir 1942 Barn húsbæ., á skrá: 1942-1948
1946	Álfadalur 1
	01 Jón Hafsteinn Oddsson 1926 Húsbóndi, á skrá: 1938-1948
1946	02 Guðmunda Guðmundsdóttir 1926 Ráðskona, á skrá: 1926-1948
1946	03 Ingunn Oddsdóttir 1935 Ættingi, á skrá: 1938-1948
1946	04 Guðmunda Matthildur Oddsdóttir 1933 Ættingi, á skrá: 1938-1948
1946	05 Guðmundur Ármann Oddsson 1929 Bróðir húsbónda, á skrá: 1938-1947
1946	06 Guðrún Sigprúður Oddsdóttir 1931 Systir húsbónda, á skrá: 1938-1948
1946	Brekka 1
	01 Guðmundur Einarsson 1873 Húsbóndi, á skrá: 1899-1948
1946	02 Guðrún Magnúsdóttir 1877 Húsfreyja, á skrá: 1900-1948
1946	03 Helgi Guðmundsson 1899 Barn húsbæ., á skrá: 1900-1948
1946	04 Guðmundur Óskar Guðmundsson 1906 Barn húsbæ., á skrá: 1906-1948
1946	05 Ásgeir Gunnbjörn Bjarnason 1934 Barnabarn, á skrá: 1939-1948
1946	06 Kristján Guðmundsson 1918 Barn húsbæ., á skrá: 1918-1948
1946	07 Árilía Jóhannesdóttir 1923 Barn húsbæ., á skrá: 1923-1948
1946	08 Ragnar Guðmundsson 1920 Barn húsbæ., á skrá: 1920-1948
1946	09 Áróra Bryndís Oddsdóttir 1927 Unnusta, á skrá: 1938-1948
1946	10 Eygló Kristjánsdóttir 1946 Barn hjúa, á skrá: 1946-1948
1946	Hraun 1
	01 Guðmundur Hagalín Guðmundsson 1904 Húsbóndi, á skrá: 1904-1948
1946	02 Magnea Kristjana Jónsdóttir 1902 Húsfreyja, á skrá: 1902-1948
1946	03 Ólafía Guðrún Hagalínsdóttir 1931 Barn húsbæ., á skrá: 1931-1948
1946	04 Margrét Jóna Guðmundsdóttir 1937 Barn húsbæ., á skrá: 1937-1948
1946	05 Guðmundur Björn Guðmundsson 1934 Húsbóndi, á skrá: 1934-1948
1946	06 María Ingibjörg Guðmundsdóttir 1940 Barn húsbæ., á skrá: 1940-1948
1946	07 Valdís Hagalínsdóttir 1938 Barn húsbæ., á skrá: 1938-1948
1946	08 Guðrún Sigríður Valgeirsdóttir 1934 Uppeldisbarn, á skrá: 1934-1948

## **Árið 1947**

1947	Sæból 1
	01 Jón Sveinn Jónsson 1900 Húsbóndi, á skrá: 1900-1948
1947	02 Halldóra Guðrún Guðmundsdóttir 1900 Húsfreyja, á skrá: 1900-1948
1947	03 Finnur Guðni Bernharð Þorláksson 1935 Uppeldisbarn, á skrá: 1935-1948
1947	Sæból 2
	01 Zakarías Guðm. Ágúst Guðms. 1885 Húsbóndi, á skrá: 1885-1948
1947	02 Elísabet Anna Guðnadóttir 1894 Húsfreyja, á skrá: 1915-1948
1947	03 Guðmundur Kristján Ágústsson 1918 Barn húsbæ., á skrá: 1918-1948
1947	04 Steinunn Rósinkransa Guðf. Ágústsd. 1920 Barn húsbæ., á skrá: 1920-1948
1947	05 Guðni Sveinn Ágústsson 1922 Barn húsbæ., á skrá: 1922-1948
1947	06 Jónína Sigríður Ágústsdóttir 1926 Barn húsbæ., á skrá: 1926-1948
1947	Sæból 3
	01 Sigurvin Guðmundsson 1917 Húsbóndi, á skrá: 1918-1948
1947	02 Guðdís Jóna Guðmundsdóttir 1924 Húsfreyja, á skrá: 1924-1948
1947	03 Hreinn Sigurvinsson 1946 Barn húsbæ., á skrá: 1946-1948

1947	Ástún	01 Guðmundur Guðni Ingibjartur Bernh.s. 1899 Húsbóndi, á skrá: 1905-1948
1947		02 Kristín Jónsdóttir 1901 Húsfreyja, á skrá: 1924-1948
1947		03 Ásvaldur Ingi Guðmundsson 1930 Barn húsbæ., á skrá: 1930-1948
1947		04 Sigríður Guðmundsdóttir 1932 Barn húsbæ., á skrá: 1932-1948
1947		05 Bernharður Marsellíus Guðms. 1936 Barn húsbæ., á skrá: 1936-1948
1947		06 Þóra Alberta Guðmundsdóttir 1942 Barn húsbæ., á skrá: 1942-1948
1947	Álfadalur 1	01 Jón Hafsteinn Oddsson 1926 Húsbóndi, á skrá: 1938-1948
1947		02 Guðmunda Matthildur Oddsdóttir 1933 Systir húsbónða, á skrá: 1938-1948
1947		03 Guðmundur Ármann Oddsson 1929 Bróðir húsbónða, á skrá: 1938-1947
1947		04 Guðrún Sigbrúður Oddsdóttir 1931 Systir húsbónða, á skrá: 1938-1948
1947		05 Kolbrún Gunnarsdóttir 1935 Ættingi, á skrá: 1947-1947
1947		06 Guðmunda Guðmundsdóttir 1926 Ráðskona, á skrá: 1926-1948
1947	Brekka 1	01 Kristján Guðmundsson 1918 Húsbóndi, á skrá: 1918-1948
1947		02 Áríía Jóhannesdóttir 1923 Ráðskona, á skrá: 1923-1948
1947		03 Eygló Kristjánsdóttir 1946 Barn húsbæ., á skrá: 1946-1948
1947		04 Guðmundur Óskar Guðmundsson 1906 Bróðir húsbónða, á skrá: 1906-1948
1947		05 Guðmundur Einarsson 1873 Húshjón, á skrá: 1899-1948
1947		06 Guðrún Magnúsdóttir 1877 Húshjón, á skrá: 1900-1948
1947		07 Helgi Guðmundsson 1899 Bróðir húsbónða, á skrá: 1900-1948
1947		08 Ásgeir Gunnbjörn Bjarnason 1934 Barnabarn, á skrá: 1939-1948
1947	Brekka 2	01 Ragnar Guðmundsson 1920 Húsbóndi, á skrá: 1920-1948
1947		02 Áróra Bryndís Oddsdóttir 1927 Ráðskona, á skrá: 1938-1948
1947		03 Ingunn Oddsdóttir 1935 Ættingi, á skrá: 1938-1948
1947		04 Friðrik Svanur Oddsson 1937 Ættingi, á skrá: 1938-1947
1947	Hraun 1	01 Guðmundur Hagalín Guðmundsson 1904 Húsbóndi, á skrá: 1904-1948
1947		02 Magnea Kristjana Jónsdóttir 1902 Húsfreyja, á skrá: 1902-1948
1947		03 Ólafía Guðrún Hagalínsdóttir 1931 Barn húsbæ., á skrá: 1931-1948
1947		04 Margrét Jóna Guðmundsdóttir 1937 Barn húsbæ., á skrá: 1937-1948
1947		05 Guðmundur Björn Guðmundsson 1934 Húsbóndi, á skrá: 1934-1948
1947		06 María Ingibjörg Guðmundsdóttir 1940 Barn húsbæ., á skrá: 1940-1948
1947		07 Valdís Hagalínsdóttir 1938 Barn húsbæ., á skrá: 1938-1948
1947		08 Guðrún Sigríður Valgeirsdóttir 1934 Uppeldisbarn, á skrá: 1934-1948
1947		09 Viggó Hagalín Guðmundsson 1947 Barn húsbæ., á skrá: 1947-1948

### **Árið 1948**

1948	Sæból 1	01 Jón Sveinn Jónsson 1900 Húsbóndi, á skrá: 1900-1948
1948		02 Halldóra Guðrún Guðmundsdóttir 1900 Húsfreyja, á skrá: 1900-1948
1948		03 Finnur Guðni Bernharð Þorláksson 1935 Tökubarn, á skrá: 1935-1948
1948	Sæból 2	01 Zakarías Guðm. Ágúst Guðms. 1885 Húsbóndi, á skrá: 1885-1948
1948		02 Elísabet Anna Guðnadóttir 1894 Húsfreyja, á skrá: 1915-1948
1948		03 Guðmundur Kristján Ágústsson 1918 Barn húsbæ., á skrá: 1918-1948

1948		04 Steinunn Rósinkransa Guðf. Ágústsd. 1920 Barn húsbæ., á skrá: 1920-1948
1948		05 Guðni Sveinn Ágústsson 1922 Barn húsbæ., á skrá: 1922-1948
1948		06 Jónína Sigríður Ágústsdóttir 1926 Barn húsbæ., á skrá: 1926-1948
1948		07 Þórir Ásgeirsson 1937 Tökubarn, á skrá: 1948-1948
1948	Sæból 3	01 Sigurvin Guðmundsson 1917 Húsbóndi, á skrá: 1918-1948
1948		02 Guðdís Jóna Guðmundsdóttir 1924 Húsfreyja, á skrá: 1924-1948
1948		03 Hreinn Sigurvinsson 1946 Barn húsbæ., á skrá: 1946-1948
1948	Ástún	01 Guðmundur Guðni Ingibjartur Bernh.s. 1899 Húsbóndi, á skrá: 1905-1948
1948		02 Kristín Jónsdóttir 1901 Húsfreyja, á skrá: 1924-1948
1948		03 Ásvaldur Ingi Guðmundsson 1930 Barn húsbæ., á skrá: 1930-1948
1948		04 Sigríður Guðmundsdóttir 1932 Barn húsbæ., á skrá: 1932-1948
1948		05 Bernharður Marsellíus Guðms. 1936 Barn húsbæ., á skrá: 1936-1948
1948		06 Þóra Alberta Guðmundsdóttir 1942 Barn húsbæ., á skrá: 1942-1948
1948	Álfadalur 1	01 Jón Hafsteinn Oddsson 1926 Húsbóndi, á skrá: 1938-1948
1948		02 Guðmunda Guðmundsdóttir 1926 Húsfreyja, á skrá: 1926-1948
1948		03 Guðrún Sigprúður Oddsdóttir 1931 Systir húsbónnda, á skrá: 1938-1948
1948		04 Guðmunda Matthildur Oddsdóttir 1933 Systir húsbónnda, á skrá: 1938-1948
1948		05 Einar Jónsson 1948 Barn húsbæ., á skrá: 1948-1948
1948	Brekka 1	01 Kristján Guðmundsson 1918 Húsbóndi, á skrá: 1918-1948
1948		02 Árilía Jóhannesdóttir 1923 Ráðskona, á skrá: 1923-1948
1948		03 Eygló Kristjánsdóttir 1946 Barn húsbæ., á skrá: 1946-1948
1948		04 Guðmundur Einarsson 1873 Húshjón, á skrá: 1899-1948
1948		05 Guðrún Magnúsdóttir 1877 Húshjón, á skrá: 1900-1948
1948		06 Helgi Guðmundsson 1899 Bróðir húsbónnda, á skrá: 1900-1948
1948		07 Ásgeir Gunnbjörn Bjarnason 1934 Barnabarn, á skrá: 1939-1948
1948		07 Guðmundur Óskar Guðmundsson 1906 Bróðir húsbónnda, á skrá: 1906-1948
1948	Brekka 2	01 Ragnar Guðmundsson 1920 Húsbóndi, á skrá: 1920-1948
1948		02 Áróra Bryndís Oddsdóttir 1927 Húsfreyja, á skrá: 1938-1948
1948		03 Ingunn Oddsdóttir 1935 Ættingi, á skrá: 1938-1948
1948	Hraun 1	01 Guðmundur Hagalín Guðmundsson 1904 Húsbóndi, á skrá: 1904-1948
1948		02 Magnea Kristjana Jónsdóttir 1902 Húsfreyja, á skrá: 1902-1948
1948		03 Ólafía Guðrún Hagalínsdóttir 1931 Barn húsbæ., á skrá: 1931-1948
1948		04 Margrét Jóna Guðmundsdóttir 1937 Barn húsbæ., á skrá: 1937-1948
1948		05 Guðmundur Björn Guðmundsson 1934 Húsbóndi, á skrá: 1934-1948
1948		06 María Ingibjörg Guðmundsdóttir 1940 Barn húsbæ., á skrá: 1940-1948
1948		07 Valdís Hagalínsdóttir 1938 Barn húsbæ., á skrá: 1938-1948
1948		08 Guðrún Sigríður Valgeirsdóttir 1934 Uppeldisbarn, á skrá: 1934-1948
1948		09 Viggó Hagalín Guðmundsson 1947 Barn húsbæ., á skrá: 1947-1948

Endurröð bæja og heimila

Álfadalur 1

Í talinu er nafn hvers bæjar stýtt niður í tvo fyrsu bókstafi bæjarins. Sömu leiðis er staða hvers og eins einstaklings og jafnvel nafn stýtt þannig að rúmist í einni línu. Fulla lengd er að finna í kafla framar.

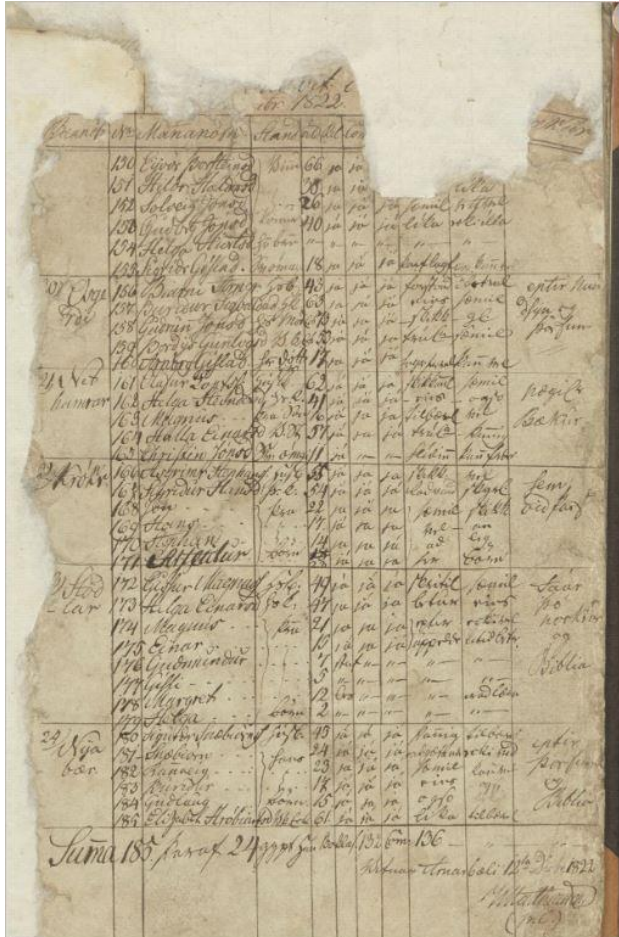

Elsta varðveitta síða sóknarmannatals í Dýrafirði.

- Ál 1 1880 01 Jón Bjarnason 1841 hb
- 02 Matthildur Guðmundsdóttir 1830 hfr
- 03 Jón Halldór Jónsson 1867 bp
- 04 Jakobína Sigríður Jónsdóttir 1868 bp
- 05 Margrét María Pálína Jónsdóttir 1870 bp
- 06 Hendrikka B. Waage Jónsdóttir 1874 bp
- 07 Andrés Jónsson 1815 vima

- Ál 1 1881 01 Jón Bjarnason 1841 hb
- 02 Matthildur Guðmundsdóttir 1830 hfr
- 03 Jakobína Sigríður Jónsdóttir 1868 bp
- 04 Margrét María Pálína Jónsdóttir 1870 bp
- 05 Hendrikka B. Waage Jónsdóttir 1874 bp
- 06 Jón Halldór Jónsson 1867 bp

- 07 Andrés Jónsson 1815 vima

- Ál 1 1882 01 Jón Bjarnason 1841 hb
- 02 Matthildur Guðmundsdóttir 1830 hfr
- 03 Jakobína Jóhanna Jónsdóttir 1868 bahj
- 04 Margrét María Pálína Jónsdóttir 1870 bahj
- 05 Hendrikka B. Waage Jónsdóttir 1874 bahj
- 06 Jón Halldór Jónsson 1867 bahj
- 07 Andrés Jónsson 1815 Pufakall
- 08 Kristín Jónsdóttir 1810 óm

- Ál 1 1883 01 Jón Bjarnason 1841 hb
- 02 Matthildur Guðmundsdóttir 1830 hfr
- 03 Jakobína Jóhanna Jónsdóttir 1868 bahj
- 04 Jón Halldór Jónsson 1867 bahj
- 05 Margrét María Pálína Jónsdóttir 1870 bahj
- 06 Hendrikka B. Waage Jónsdóttir 1874 bahj
- 07 Þórdís Jónsdóttir 1858 viko
- 08 Andrés Jónsson 1815 Pufakall
- 09 Kristín Jónsdóttir 1810 óm

- Ál 1 1884 01 Jón Bjarnason 1841 bó
- 02 Matthildur Guðmundsdóttir 1830 kohs
- 03 Jón Halldór Jónsson 1867 bp
- 04 Jakobína Jóhanna Jónsdóttir 1868 bp
- 05 Margrét María Pálína Jónsdóttir 1870 bp
- 06 Hendrikka B. Waage Jónsdóttir 1874 bp
- 07 Sigríður Bjarnadóttir 1881 fóba
- 08 Andrés Jónsson 1815 vima
- 09 Kristín Jónsdóttir 1810 óm

- Ál 1 1885 01 Jón Bjarnason 1841 húbæ
- 02 Matthildur Guðmundsdóttir 1830 húbæ
- 03 Jón Halldór Jónsson 1867 bp
- 04 Jakobína Jóhanna Jónsdóttir 1868 bp
- 05 Margrét María Pálína Jónsdóttir 1870 bp
- 06 Hendrikka B. Waage Jónsdóttir 1874 bp
- 07 Sigríður Bjarnadóttir 1881 fóba
- 08 Andrés Jónsson 1815 vima
- 09 Kristín Jónsdóttir 1810 óm

- Ál 1 1886 01 Jón Nikulásson 1835 húbæ
- 02 Kristín Ástríður Eiríksdóttir 1844 húbæ
- 03 Jón Vigfús Þórður Jónsson 1878 sop
- 04 Brynjólfur Nikulás Jónsson 1883 sop
- 05 Karitas Nikulásdóttir\* 1829 viko
- 06 Ólöf Jónína Jónsdóttir 1859 viko

- Ál 1 1887 01 Jón Nikulásson 1835 húbæ
- 02 Kristín Ástríður Eiríksdóttir 1844 húbæ
- 03 Jón Vigfús Þórður Jónsson 1878 bp
- 04 Brynjólfur Nikulás Jónsson 1883 bp
- 05 Ólöf Jónína Jónsdóttir 1859 fobó

06 Jón Jónsson 1851 (2) vima  
07 Ebeneser Jónsson 1881 soha  
08 Karitas Nikulásdóttir\* 1829 viko

Ál 1 1888 01 Kristín Ástríður Eiríksdóttir 1844 ek

02 Jón Vigfús Þórður Jónsson 1878 bahe  
03 Brynjólfur Nikulás Jónsson 1883 bahe  
04 Ólöf Jónína Jónsdóttir 1859 Stjúpdóhe  
05 Jón Jónsson 1851 (2) vima  
06 Ebeneser Jónsson 1881 soha  
07 Þuríður Pálsdóttir 1817 móhfr  
08 Karitas Nikulásdóttir\* 1829 viko

Ál 1 1889 01 Kristín Ástríður Eiríksdóttir 1844 ek

02 Jón Vigfús Þórður Jónsson 1878 sohe  
03 Brynjólfur Nikulás Jónsson 1883 sohe  
04 Ólöf Nikulásdóttir 1854 viko  
05 Jón Jónsson 1851 (2) vima  
06 Ebeneser Jónsson 1881 soha  
07 Elísabet Engilbertsdóttir 1864 viko  
08 Guðjón Elías Jónsson 1889 sohe

Ál 1 1890 01 Davíð Davíðsson 1856 húbæ

02 Jóhanna Kristín Jónsdóttir 1856 húbæ  
03 Vilborg Eirný Davíðsdóttir 1887 þþ  
04 Kristján Þórarinn Davíðsson 1889 þþ  
05 Brynjólfur Nikulás Jónsson 1883 bhúfós  
05 Guðrún Brynjólfsdóttir 1829 móbó  
06 Jón Ólafsson 1836 próv  
07 Vilborg Sigurðardóttir 1836 próv  
08 Karólína Friðriksdóttir 1868 viko  
09 Guðrún Jónsdóttir (3) 1857 viko  
10 Kristín Sigríður Þorlákssdóttir 1875 viko  
11 Þorlákur Jónsson 1838 vima  
12 **Ólafur Jón Guðmundsson** 1853 vima  
13 Kristín Ástríður Eiríksdóttir 1844 húko  
14 Jón Vigfús Þórður Jónsson 1878 bhúfós

Ál 1 1891 01 Davíð Davíðsson 1856 húbæ

02 Jóhanna Kristín Jónsdóttir 1856 húbæ  
03 Vilborg Eirný Davíðsdóttir 1887 þþ  
04 Kristján Þórarinn Davíðsson 1889 þþ  
05 Guðjón Finnur Davíðsson 1891 þþ  
06 Jón Ólafsson 1836 próv  
07 Vilborg Sigurðardóttir 1836 próv  
08 Karólína Friðriksdóttir 1868 viko  
09 Guðrún Jónsdóttir (3) 1857 viko  
10 Guðrún Brynjólfsdóttir 1829 móbó  
11 Þorlákur Jónsson 1838 vima  
12 Kristín Sigríður Þorlákssdóttir 1875 dóha  
13 Kristín Ástríður Eiríksdóttir 1844 húko  
14 Jón Vigfús Þórður Jónsson 1878 sohe

Ál 1 1892 01 Davíð Davíðsson 1856 húbæ

02 Jóhanna Kristín Jónsdóttir 1856 húbæ  
03 Vilborg Eirný Davíðsdóttir 1887 þþ  
04 Kristján Þórarinn Davíðsson 1889 þþ  
05 Guðjón Finnur Davíðsson 1891 þþ  
06 Jón Ólafsson 1836 próv  
07 Vilborg Sigurðardóttir 1836 próv  
08 Guðrún Brynjólfsdóttir 1829 móbó  
09 Guðrún Jónsdóttir (3) 1857 viko  
10 Þorlákur Jónsson 1838 vima  
11 Kristín Sigríður Þorlákssdóttir 1875 viko  
12 Kristín Ástríður Eiríksdóttir 1844 húko  
13 Jón Vigfús Þórður Jónsson 1878 sohe  
14 Brynjólfur Nikulás Jónsson 1883 sohe

Ál 1 1893 01 Davíð Davíðsson 1856 húbæ

02 Jóhanna Kristín Jónsdóttir 1856 húbæ  
03 Vilborg Eirný Davíðsdóttir 1887 þþ  
04 Kristján Þórarinn Davíðsson 1889 þþ  
05 Guðjón Finnur Davíðsson 1891 þþ  
06 Jóhannes Davíðsson 1893 þþ  
07 Guðrún Brynjólfsdóttir 1829 móbó  
08 Jón Ólafsson 1836 próv  
09 Vilborg Sigurðardóttir 1836 próv  
10 Þorlákur Jónsson 1838 vima  
11 Guðrún Jónsdóttir (3) 1857 viko  
12 Kristín Sigríður Þorlákssdóttir 1875 viko  
13 Kristín Ástríður Eiríksdóttir 1844 húko  
14 Jón Vigfús Þórður Jónsson 1878 sohe

Ál 1 1894 01 Davíð Davíðsson 1856 húbæ

02 Jóhanna Kristín Jónsdóttir 1856 húbæ  
03 Vilborg Eirný Davíðsdóttir 1887 þþ  
04 Kristján Þórarinn Davíðsson 1889 þþ  
05 Guðjón Finnur Davíðsson 1891 þþ  
06 Jóhannes Davíðsson 1893 þþ  
07 Jón Ólafsson 1836 próv  
08 Vilborg Sigurðardóttir 1836 próv  
09 Guðrún Jónsdóttir (3) 1857 viko  
10 Kristín Sigríður Þorlákssdóttir 1875 viko  
11 Kristín Ástríður Eiríksdóttir 1844 húko  
12 Jón Vigfús Þórður Jónsson 1878 bahe

Ál 1 1895 01 Davíð Davíðsson 1856 húbæ

02 Jóhanna Kristín Jónsdóttir 1856 húbæ  
03 Vilborg Eirný Davíðsdóttir 1887 þþ  
04 Kristján Þórarinn Davíðsson 1889 þþ  
05 Guðjón Finnur Davíðsson 1891 þþ  
06 Jóhannes Davíðsson 1893 þþ  
07 Guðrún Brynjólfsdóttir 1829 móbó  
08 Guðrún Jónsdóttir (3) 1857 viko  
09 Kristín Sigríður Þorlákssdóttir 1875 viko  
10 Kristín Ástríður Eiríksdóttir 1844 húko

- 11 Jón Vigfús Þórður Jónsson 1878 sohe
- Ál 1 1896 01 Davíð Davíðsson 1856 húbæ  
 02 Jóhanna Kristín Jónsdóttir 1856 húbæ  
 03 Vilborg Eirný Davíðsdóttir 1887 dóp  
 04 Kristján Þórarinn Davíðsson 1889 bþ  
 05 Guðjón Finnur Davíðsson 1891 bþ  
 06 Jóhannes Davíðsson 1893 soþ  
 07 Guðrún Brynjólfsdóttir 1829 móbó  
 08 Guðrún Jónsdóttir (3) 1857 viko  
 09 Kristín Sigríður þorlákssdóttir 1875 viko  
 10 Kristín Ástríður Eiríksdóttir 1844 ek  
 11 Jón Vigfús Þórður Jónsson 1878 sohe
- Ál 1 1897 01 Davíð Davíðsson 1856 húbæ  
 02 Jóhanna Kristín Jónsdóttir 1856 húbæ  
 03 Vilborg Eirný Davíðsdóttir 1887 bþ  
 04 Kristján Þórarinn Davíðsson 1889 bþ  
 05 Guðjón Finnur Davíðsson 1891 bþ  
 06 Jóhannes Davíðsson 1893 bþ  
 07 Guðbergur Davíðsson 1896 bþ  
 08 Guðrún Brynjólfsdóttir 1829 móbó  
 09 Guðrún Jónsdóttir (3) 1857 viko  
 10 Kristín Sigríður þorlákssdóttir 1875 viko  
 11 Jón Vigfús Þórður Jónsson 1878 vima  
 12 Ásgeir Jónsson 1866 húhj  
 13 Elísabet Soffía Guðmundsdóttir 1874 húhj  
 14 Guðmundur Ásgeirsson 1894 soþ
- Ál 1 1898 01 Davíð Davíðsson 1856 húbæ  
 02 Jóhanna Kristín Jónsdóttir 1856 húbæ  
 03 Vilborg Eirný Davíðsdóttir 1887 bþ  
 04 Kristján Þórarinn Davíðsson 1889 bþ  
 05 Guðjón Finnur Davíðsson 1891 bþ  
 06 Jóhannes Davíðsson 1893 bþ  
 07 Guðbergur Davíðsson 1896 bþ  
 08 Guðrún Jónsdóttir (3) 1857 viko  
 09 Kristín Sigríður þorlákssdóttir 1875 viko  
 10 Jón Vigfús Þórður Jónsson 1878 vima
- Ál 1 1899 01 Davíð Davíðsson 1856 húbæ  
 02 Jóhanna Kristín Jónsdóttir 1856 húbæ  
 03 Vilborg Eirný Davíðsdóttir 1887 bþ  
 04 Kristján Þórarinn Davíðsson 1889 bþ  
 05 Guðjón Finnur Davíðsson 1891 bþ  
 06 Jóhannes Davíðsson 1893 bþ  
 07 Guðbergur Davíðsson 1896 bþ  
 08 Jón Vigfús Þórður Jónsson 1878 vima  
 09 Guðrún Jónsdóttir (3) 1857 viko  
 10 Kristín Sigríður þorlákssdóttir 1875 viko
- Ál 1 1900 01 Davíð Davíðsson 1856 húbæ  
 02 Jóhanna Kristín Jónsdóttir 1856 húbæ
- 03 Vilborg Eirný Davíðsdóttir 1887 bþ  
 04 Kristján Þórarinn Davíðsson 1889 bþ  
 05 Guðjón Finnur Davíðsson 1891 bþ  
 06 Jóhannes Davíðsson 1893 bþ  
 07 Guðbergur Davíðsson 1896 bþ  
 08 Jón Vigfús Þórður Jónsson 1878 vima  
 09 Guðrún Jónsdóttir (3) 1857 viko  
 10 Kristín Sigríður þorlákssdóttir 1875 viko
- Ál 1 1901 01 Davíð Davíðsson 1856 húbæ  
 02 Jóhanna Kristín Jónsdóttir 1856 húbæ  
 03 Vilborg Eirný Davíðsdóttir 1887 bþ  
 04 Kristján Þórarinn Davíðsson 1889 bþ  
 05 Guðjón Finnur Davíðsson 1891 bþ  
 06 Jóhannes Davíðsson 1893 bþ  
 07 Guðbergur Davíðsson 1896 bþ  
 08 Jón Vigfús Þórður Jónsson 1878 vima  
 09 Guðrún Jónsdóttir (3) 1857 viko  
 10 Kristín Sigríður þorlákssdóttir 1875 viko
- Ál 1 1902 01 Davíð Davíðsson 1856 húbæ  
 02 Jóhanna Kristín Jónsdóttir 1856 húbæ  
 03 Vilborg Eirný Davíðsdóttir 1887 bþ  
 04 Kristján Þórarinn Davíðsson 1889 bþ  
 05 Guðjón Finnur Davíðsson 1891 bþ  
 06 Jóhannes Davíðsson 1893 bþ  
 07 Guðbergur Davíðsson 1896 bþ  
 08 Jón Vigfús Þórður Jónsson 1878 vima  
 09 Guðrún Jónsdóttir (3) 1857 viko  
 10 Kristín Sigríður þorlákssdóttir 1875 viko  
 11 Jón Ólafsson 1836 húhj  
 12 Vilborg Sigurðardóttir 1836 húhj
- Ál 1 1903 01 Davíð Davíðsson 1856 húbæ  
 02 Jóhanna Kristín Jónsdóttir 1856 húbæ  
 03 Kristján Þórarinn Davíðsson 1889 bþ  
 04 Guðjón Finnur Davíðsson 1891 bþ  
 05 Jóhannes Davíðsson 1893 bþ  
 06 Guðbergur Davíðsson 1896 bþ  
 07 Jón Vigfús Þórður Jónsson 1878 vima  
 08 Guðrún Jónsdóttir (3) 1857 viko  
 09 Kristín Sigríður þorlákssdóttir 1875 viko  
 10 Jón Ólafsson 1836 húhj  
 11 Vilborg Sigurðardóttir 1836 húhj
- Ál 1 1904 01 Davíð Davíðsson 1856 húbæ  
 02 Jóhanna Kristín Jónsdóttir 1856 húbæ  
 03 Kristján Þórarinn Davíðsson 1889 soþ  
 04 Guðjón Finnur Davíðsson 1891 soþ  
 05 Jóhannes Davíðsson 1893 soþ  
 06 Guðbergur Davíðsson 1896 soþ  
 07 Jón Vigfús Þórður Jónsson 1878 vima  
 08 Guðrún Jónsdóttir (3) 1857 viko

- 09 Kristín Sigríður Þorlákssdóttir 1875 viko  
 10 Jón Ólafsson 1836 húhj  
 11 Vilborg Sigurðardóttir 1836 húhj
- Ál 1 1905 01 Davíð Davíðsson 1856 búhj  
 02 Jóhanna Kristín Jónsdóttir 1856 búhj  
 03 Vilborg Eirný Davíðsdóttir 1887 bþ  
 04 Kristján Þórarinn Davíðsson 1889 bþ  
 05 Guðjón Finnur Davíðsson 1891 bþ  
 06 Jóhannes Davíðsson 1893 bþ  
 07 Guðbergur Davíðsson 1896 bþ  
 08 Jón Ólafsson 1836 Fósturfobó  
 09 Vilborg Sigurðardóttir 1836 fófohb  
 10 Guðrún Jónsdóttir (3) 1857 viko  
 11 Kristín Sigríður Þorlákssdóttir 1875 viko  
 12 Þorbjörn Guðmundsson 1864 húhj  
 13 Kristín Jónína Sigmundsdóttir 1868 húhj  
 14 Jónasína María Þorbjörnsdóttir 1897 bþ  
 15 Janus Sigurður Þorbjörnsson 1903 bþ
- Ál 1 1906 01 Davíð Davíðsson 1856 búhj  
 02 Jóhanna Kristín Jónsdóttir 1856 búhj  
 03 Vilborg Eirný Davíðsdóttir 1887 bþ  
 04 Kristján Þórarinn Davíðsson 1889 bþ  
 05 Guðjón Finnur Davíðsson 1891 bþ  
 06 Jóhannes Davíðsson 1893 bþ  
 07 Guðbergur Davíðsson 1896 bþ  
 08 Guðrún Jónsdóttir (3) 1857 viko  
 09 Kristín Sigríður Þorlákssdóttir 1875 viko  
 10 Jón Ólafsson 1836 fófohb  
 11 Vilborg Sigurðardóttir 1836 fófohb  
 12 Þorbjörn Guðmundsson 1864 húhj  
 13 Kristín Jónína Sigmundsdóttir 1868 húhj  
 14 Jónasína María Þorbjörnsdóttir 1897 bþ  
 15 Janus Sigurður Þorbjörnsson 1903 bþ
- Ál 1 1907 01 Davíð Davíðsson 1856 búhj  
 02 Jóhanna Kristín Jónsdóttir 1856 búhj  
 03 Vilborg Eirný Davíðsdóttir 1887 bþ  
 04 Kristján Þórarinn Davíðsson 1889 bþ  
 05 Guðjón Finnur Davíðsson 1891 bþ  
 06 Jóhannes Davíðsson 1893 bþ  
 07 Guðbergur Davíðsson 1896 bþ  
 08 Kristín Sigríður Þorlákssdóttir 1875 viko
- Ál 1 1908 01 Davíð Davíðsson 1856 húbæ  
 02 Jóhanna Kristín Jónsdóttir 1856 húbæ  
 03 Vilborg Eirný Davíðsdóttir 1887 bþ  
 04 Kristján Þórarinn Davíðsson 1889 bþ  
 05 Guðjón Finnur Davíðsson 1891 bþ  
 06 Jóhannes Davíðsson 1893 bþ  
 07 Guðbergur Davíðsson 1896 bþ  
 08 Kristín Sigríður Þorlákssdóttir 1875 Hjú
- 09 **Ólafur Jón Guðmundsson** 1853 óm
- Ál 1 1909 01 Davíð Davíðsson 1856 húbæ  
 02 Jóhanna Kristín Jónsdóttir 1856 húbæ  
 03 Vilborg Eirný Davíðsdóttir 1887 bþ  
 04 Kristján Þórarinn Davíðsson 1889 bþ  
 05 Guðjón Finnur Davíðsson 1891 bþ  
 06 Jóhannes Davíðsson 1893 bþ  
 07 Guðbergur Davíðsson 1896 bþ  
 08 Kristín Sigríður Þorlákssdóttir 1875 Hjú  
 09 **Ólafur Jón Guðmundsson** 1853 Á sveit
- Ál 1 1910 01 Davíð Davíðsson 1856 húbæ  
 02 Jóhanna Kristín Jónsdóttir 1856 húbæ  
 04 Guðjón Finnur Davíðsson 1891 bþ  
 05 Jóhannes Davíðsson 1893 bþ  
 06 Guðbergur Davíðsson 1896 bþ  
 07 Kristín Sigríður Þorlákssdóttir 1875 Hjú  
 08 **Ólafur Jón Guðmundsson** 1853 Á sveit
- Ál 1 1911 01 Davíð Davíðsson 1856 húbæ  
 02 Jóhanna Kristín Jónsdóttir 1856 húbæ  
 03 Kristján Þórarinn Davíðsson 1889 bþ  
 04 Guðjón Finnur Davíðsson 1891 bþ  
 05 Jóhannes Davíðsson 1893 bþ  
 06 Guðbergur Davíðsson 1896 bþ  
 07 Guðrún Guðjónsdóttir 1900 töba  
 08 Ásta Sóllilja Kristjánsdóttir 1892 Hjú  
 09 Kristín Sigríður Þorlákssdóttir 1875 Hjú  
 10 **Ólafur Jón Guðmundsson** 1853 Hjú
- Ál 1 1912 01 Davíð Davíðsson 1856 hb  
 02 Jóhanna Kristín Jónsdóttir 1856 hfr  
 03 Kristján Þórarinn Davíðsson 1889 bþ  
 04 Guðjón Finnur Davíðsson 1891 bþ  
 05 Jóhannes Davíðsson 1893 bþ  
 06 Guðbergur Davíðsson 1896 bþ  
 07 Guðrún Guðjónsdóttir 1900 töba  
 08 Kristín Sigríður Þorlákssdóttir 1875 Hjú  
 09 **Ólafur Jón Guðmundsson** 1853 óm
- Ál 1 1913 01 Pétur Jón Sigurðsson 1893 hb  
 02 Kristjana Þórunn Einarsdóttir 1893 búst  
 03 Sigurður Pétursson 1912 bþ  
 04 Anna M. M. S. Pétursdóttir 1913 bþ  
 05 Friðrika Elíasdóttir 1848 móhb.  
 06 Guðmundur Jasonsson 1902 fóba  
 07 Auður S. Hjalmsdóttir 1905 fóba
- Ál 1 1914 01 Pétur Jón Sigurðsson 1893 hb  
 02 Kristjana Þórunn Einarsdóttir 1893 búst  
 03 Sigurður Pétursson 1912 bþ

Ál 1 1915 01 Einar Jóhannesson 1862 hb  
 02 Ragnhildur Bjarnadóttir 1865 hfr  
 03 María Bjargey Einaradóttir 1894 bþ  
 04 Pétur Einarsson 1897 bþ  
 05 Jóna Einaradóttir 1900 bþ  
 06 Bjarni Einarsson 1904 bþ  
 07 Elísabet Einaradóttir 1906 bþ

03 Jón Ingiberg Bjarnason 1921 bþ  
 04 Ívar Arnfinnur Einarsson 1841 fobó  
 05 Elísabet Bjarnadóttir 1851 fobó  
 06 Jóhanna Einaradóttir 1838 fösyhb  
 07 Guðrún Ágústa Ívaradóttir 1890 Hjú  
 08 Eylert Gísli Edvaldsson 1905 Hjú  
 09 Sigríður Bryndís Jónsdóttir 1911 Víkastúlka

Ál 1 1916 01 Einar Jóhannesson 1862 bó  
 02 Ragnhildur Bjarnadóttir 1865 hfr  
 03 María Bjargey Einaradóttir 1894 bþ  
 04 Pétur Einarsson 1897 bþ  
 05 Jóna Einaradóttir 1900 bþ  
 06 Bjarni Einarsson 1904 bþ  
 07 Elísabet Einaradóttir 1906 bþ

Ál 1 1922 01 Bjarni Ívarsson 1888 hjhúbæ  
 02 Jóna Guðmundsdóttir 1889 hjhúbæ  
 03 Jón Ingiberg Bjarnason 1921 bþ  
 04 Guðmundur Bjarnason 1922 bþ  
 05 Ívar Arnfinnur Einarsson 1841 fabó  
 06 Elísabet Bjarnadóttir 1851 móbó  
 07 Eylert Gísli Edvaldsson 1905 Hjú  
 08 Guðrún Ágústa Ívaradóttir 1890 Hjú  
 09 Sigríður Bryndís Jónsdóttir 1911 Hjú  
 10 Jóhanna Einaradóttir 1838 fösyhb

Ál 1 1917 01 Einar Jóhannesson 1862 húbæ  
 02 Ragnhildur Bjarnadóttir 1865 húbæ  
 03 María Bjargey Einaradóttir 1894 bþ  
 04 Pétur Einarsson 1897 bþ  
 05 Jóna Einaradóttir 1900 bþ  
 06 Bjarni Einarsson 1904 bþ  
 07 Elísabet Einaradóttir 1906 bþ

Ál 1 1923 01 Bjarni Ívarsson 1888 hjhúbæ  
 02 Jóna Guðmundsdóttir 1889 hjhúbæ  
 03 Jón Ingiberg Bjarnason 1921 bþ  
 04 Guðmundur Bjarnason 1922 bþ  
 05 Elísabet Bjarnadóttir 1923 bþ  
 06 Ívar Arnfinnur Einarsson 1841 fohb  
 07 Elísabet Bjarnadóttir 1851 fohb  
 08 Eylert Gísli Edvaldsson 1905 Hjú  
 09 Guðrún Ágústa Ívaradóttir 1890 Hjú  
 10 Jóhanna Einaradóttir 1838 fösyhb

Ál 1 1918 01 Einar Jóhannesson 1862 húbæ  
 02 Ragnhildur Bjarnadóttir 1865 húbæ  
 03 Pétur Einarsson 1897 bþ  
 04 María Bjargey Einaradóttir 1894 bþ  
 05 Jóna Einaradóttir 1900 bþ  
 06 Bjarni Einarsson 1904 bþ  
 07 Elísabet Einaradóttir 1906 bþ  
 08 Kristjana Þórunn Einaradóttir 1893 bþ  
 09 Ágúst Pétursson 1916 baba

Ál 1 1924 01 Bjarni Ívarsson 1888 hjbú  
 02 Jóna Guðmundsdóttir 1889 hjbú  
 03 Jón Ingiberg Bjarnason 1921 bþ  
 04 Guðmundur Bjarnason 1922 bþ  
 05 Elísabet Bjarnadóttir 1923 bþ  
 06 Ívar Arnfinnur Einarsson 1841 fohb  
 07 Elísabet Bjarnadóttir 1851 fohb  
 09 Guðrún Ágústa Ívaradóttir 1890 syhb  
 10 Jóhanna Einaradóttir 1838 fösyhb

Ál 1 1919 01 Einar Jóhannesson 1862 húbæ  
 02 Ragnhildur Bjarnadóttir 1865 húbæ  
 03 Pétur Einarsson 1897 bþ  
 04 Bjarni Einarsson 1904 bþ  
 05 Elísabet Einaradóttir 1906 bþ  
 06 Ágúst Pétursson 1916 fóba

Ál 1 1925 01 Bjarni Ívarsson 1888 hjbú  
 02 Jóna Guðmundsdóttir 1889 hjbú  
 03 Jón Ingiberg Bjarnason 1921 bþ  
 04 Guðmundur Bjarnason 1922 bþ  
 05 Elísabet Bjarnadóttir 1923 bþ  
 06 Ívar Bjarnason 1925 bþ  
 07 Ívar Arnfinnur Einarsson 1841 fohb  
 08 Elísabet Bjarnadóttir 1851 fohb  
 10 Guðrún Ágústa Ívaradóttir 1890 Hjú  
 11 Jóhanna Einaradóttir 1838 ?

Ál 1 1920 01 Jörundur K. Ebenezer 1862 húbæ  
 02 Sigríður Árnadóttir 1873 húbæ  
 03 Gísli Guðbjartur Jörundsson 1902 bþ  
 04 Raketel Katrín Jóna Jörundsdóttir 1900 bþ  
 05 Ágúst Guðmundur Jörundsson 1906 bþ  
 06 Sigtryggur Kristmundur Jörundsson 1909 bþ  
 07 Guðrún Ebba Jörundsdóttir 1914 bþ  
 08 Gunnar Jörundsson 1915 bþ  
 09 Sigurður Páll Jörundsson 1918 bþ

Ál 1 1921 01 Bjarni Ívarsson 1888 húbæ  
 02 Jóna Guðmundsdóttir 1889 húbæ

Ál 1 1926 01 Bjarni Ívarsson 1888 hjbú  
 02 Jóna Guðmundsdóttir 1889 hjbú



03 Jón Ingiberg Bjarnason 1921 bþ	Ál 1 1932 01 Bjarni Ívarsson 1888 búhj
04 Guðmundur Bjarnason 1922 bþ	02 Jóna Guðmundsdóttir 1889 búhj
05 Elísabet Bjarnadóttir 1923 bþ	03 Jón Ingiberg Bjarnason 1921 bþ
06 Ívar Bjarnason 1925 bþ	04 Guðmundur Bjarnason 1922 bþ
07 Ívar Arnfinnur Einarsson 1841 fahb	05 Elísabet Bjarnadóttir 1923 bþ
08 Guðrún Ágústa Ívarsdóttir 1890 Hjú	06 Ívar Bjarnason 1925 bþ
09 Jóhanna Einarsdóttir 1838 ?	07 Gunnar Rósinkrans Bjarnason 1932 bþ
Ál 1 1927 01 Bjarni Ívarsson 1888 hjbú	Ál 1 1933 01 Bjarni Ívarsson 1888 búhj
02 Jóna Guðmundsdóttir 1889 hjbú	02 Jóna Guðmundsdóttir 1889 búhj
03 Jón Ingiberg Bjarnason 1921 bþ	03 Jón Ingiberg Bjarnason 1921 bþ
04 Guðmundur Bjarnason 1922 bþ	04 Guðmundur Bjarnason 1922 bþ
05 Elísabet Bjarnadóttir 1923 bþ	05 Elísabet Bjarnadóttir 1923 bþ
06 Ívar Bjarnason 1925 bþ	06 Ívar Bjarnason 1925 bþ
07 Ívar Arnfinnur Einarsson 1841 fabó	07 Gunnar Rósinkrans Bjarnason 1932 bþ
08 Jóhanna Einarsdóttir 1838 fösyhb	Ál 1 1934 01 Bjarni Ívarsson 1888 búhj
09 Guðrún Ágústa Ívarsdóttir 1890 syhb	02 Jóna Guðmundsdóttir 1889 búhj
Ál 1 1928 01 Bjarni Ívarsson 1888 húbæ	03 Jón Ingiberg Bjarnason 1921 bþ
02 Jóna Guðmundsdóttir 1889 húbæ	04 Guðmundur Bjarnason 1922 bþ
03 Jón Ingiberg Bjarnason 1921 bþ	05 Elísabet Bjarnadóttir 1923 bþ
04 Guðmundur Bjarnason 1922 bþ	06 Ívar Bjarnason 1925 bþ
05 Elísabet Bjarnadóttir 1923 bþ	08 Gunnar Rósinkrans Bjarnason 1932 bþ
06 Ívar Bjarnason 1925 bþ	Ál 1 1935 01 Bjarni Ívarsson 1888 búhj
07 Ívar Arnfinnur Einarsson 1841 fahb	02 Jóna Guðmundsdóttir 1889 búhj
08 Jóhanna Einarsdóttir 1838 fösyhb	03 Jón Ingiberg Bjarnason 1921 bþ
09 Jón Guðmundsson 1914 vidr	04 Guðmundur Bjarnason 1922 bþ
Ál 1 1929 02 Bjarni Ívarsson 1888 búa	05 Elísabet Bjarnadóttir 1923 bþ
03 Jóna Guðmundsdóttir 1889 búa	06 Ívar Bjarnason 1925 bþ
04 Jón Ingiberg Bjarnason 1921 bþ	07 Gunnar Rósinkrans Bjarnason 1932 bþ
05 Guðmundur Bjarnason 1922 bþ	Ál 1 1936 01 Bjarni Ívarsson 1888 húbæ
06 Elísabet Bjarnadóttir 1923 bþ	02 Jóna Guðmundsdóttir 1889 húbæ
07 Ívar Bjarnason 1925 bþ	03 Jón Ingiberg Bjarnason 1921 bþ
08 Ívar Arnfinnur Einarsson 1841 fabó	04 Guðmundur Bjarnason 1922 bþ
09 Jóhanna Einarsdóttir 1838 fösybó	05 Elísabet Bjarnadóttir 1923 bþ
Ál 1 1930 02 Bjarni Ívarsson 1888 húbæ	06 Ívar Bjarnason 1925 bþ
03 Jóna Guðmundsdóttir 1889 húbæ	07 Gunnar Rósinkrans Bjarnason 1932 bþ
04 Jón Ingiberg Bjarnason 1921 bþ	Ál 1 1937 01 Bjarni Ívarsson 1888 búhj
05 Guðmundur Bjarnason 1922 bþ	02 Jóna Guðmundsdóttir 1889 búhj
06 Elísabet Bjarnadóttir 1923 bþ	03 Jón Ingiberg Bjarnason 1921 bþ
07 Ívar Bjarnason 1925 bþ	04 Guðmundur Bjarnason 1922 bþ
08 Ívar Arnfinnur Einarsson 1841 fahb	05 Elísabet Bjarnadóttir 1923 bþ
09 Jóhanna Einarsdóttir 1838 fösybóek	06 Ívar Bjarnason 1925 bþ
Ál 1 1931 02 Bjarni Ívarsson 1888 hb	07 Gunnar Rósinkrans Bjarnason 1932 bþ
03 Jóna Guðmundsdóttir 1889 hfr	Ál 1 1938 01 Oddur Valgeir Guðms. 1902 búhj
04 Jón Ingiberg Bjarnason 1921 bþ	02 Vilhelmina Jónsdóttir 1902 búhj
05 Guðmundur Bjarnason 1922 bþ	03 Tómas Högni Oddsson 1924 bþ
06 Elísabet Bjarnadóttir 1923 bþ	04 Jón Hafsteinn Oddsson 1926 bþ
07 Ívar Bjarnason 1925 bþ	05 Áróra Bryndís Oddsdóttir 1927 bþ

- 06 Guðmundur Ármann Oddsson 1929 bþ  
 07 Sigurbjörg Oddsdóttir 1930 bþ  
 08 Guðrún Sigprúður Oddsdóttir 1931 bþ  
 09 Guðmunda Matthildur Oddsdóttir 1933 bþ  
 10 Ingunn Oddsdóttir 1935 bþ  
 11 Friðrik Svanur Oddsson 1937 bþ
- Ál 1 1939 01 Oddur Valgeir Guðms. 1902 búhj  
 02 Vilhelmína Jónsdóttir 1902 búhj  
 03 Tómas Högni Oddsson 1924 bþ  
 04 Jón Hafsteinn Oddsson 1926 bþ  
 05 Guðbjartur Þórir Oddsson 1925 bþ  
 06 Áróra Bryndís Oddsdóttir 1927 bþ  
 07 Guðmundur Ármann Oddsson 1929 bþ  
 08 Sigurbjörg Oddsdóttir 1930 bþ  
 09 Guðrún Sigprúður Oddsdóttir 1931 bþ  
 10 Guðmunda Matthildur Oddsdóttir 1933 bþ  
 11 Ingunn Oddsdóttir 1935 bþ  
 12 Friðrik Svanur Oddsson 1937 bþ
- Ál 1 1940 01 Oddur Valgeir Guðms. 1902 búhj  
 02 Vilhelmína Jónsdóttir 1902 bú hj  
 03 Tómas Högni Oddsson 1924 bþ  
 04 Jón Hafsteinn Oddsson 1926 bþ  
 05 Guðbjartur Þórir Oddsson 1925 bþ  
 06 Áróra Bryndís Oddsdóttir 1927 bþ  
 07 Guðmundur Ármann Oddsson 1929 bþ  
 08 Sigurbjörg Oddsdóttir 1930 bþ  
 09 Guðrún Sigprúður Oddsdóttir 1931 bþ  
 10 Guðmunda Matthildur Oddsdóttir 1933 bþ  
 11 Ingunn Oddsdóttir 1935 bþ  
 12 Friðrik Svanur Oddsson 1937 bþ
- Ál 1 1941 01 Oddur Valgeir Guðms. 1902 búhj  
 02 Vilhelmína Jónsdóttir 1902 bú hj  
 03 Tómas Högni Oddsson 1924 bþ  
 04 Jón Hafsteinn Oddsson 1926 bþ  
 05 Guðbjartur Þórir Oddsson 1925 bþ  
 06 Áróra Bryndís Oddsdóttir 1927 bþ  
 07 Guðmundur Ármann Oddsson 1929 bþ  
 08 Sigurbjörg Oddsdóttir 1930 bþ  
 09 Guðrún Sigprúður Oddsdóttir 1931 bþ  
 10 Guðmunda Matthildur Oddsdóttir 1933 bþ  
 11 Ingunn Oddsdóttir 1935 bþ  
 12 Friðrik Svanur Oddsson 1937 bþ
- Ál 1 1942 01 Oddur Valgeir Guðms. 1902 búhj  
 02 Vilhelmína Jónsdóttir 1902 bú hj  
 03 Jón Hafsteinn Oddsson 1926 bþ  
 04 Guðbjartur Þórir Oddsson 1925 bþ  
 05 Áróra Bryndís Oddsdóttir 1927 bþ  
 06 Guðmundur Ármann Oddsson 1929 bþ  
 07 Sigurbjörg Oddsdóttir 1930 bþ
- 08 Guðrún Sigprúður Oddsdóttir 1931 bþ  
 09 Guðmunda Matthildur Oddsdóttir 1933 bþ  
 10 Ingunn Oddsdóttir 1935 bþ  
 11 Friðrik Svanur Oddsson 1937 bþ
- Ál 1 1943 01 Oddur Valgeir Guðms. 1902 búhj  
 02 Vilhelmína Jónsdóttir 1902 bú hj  
 03 Jón Hafsteinn Oddsson 1926 bþ  
 04 Áróra Bryndís Oddsdóttir 1927 bþ  
 05 Guðmundur Ármann Oddsson 1929 bþ  
 06 Sigurbjörg Oddsdóttir 1930 bþ  
 07 Guðrún Sigprúður Oddsdóttir 1931 bþ  
 08 Guðmunda Matthildur Oddsdóttir 1933 bþ  
 09 Ingunn Oddsdóttir 1935 bþ  
 10 Friðrik Svanur Oddsson 1937 bþ  
 11 Guðbjartur Þórir Oddsson 1925 bþ
- Ál 1 1944 01 Oddur Valgeir Guðms. 1902 húbæ  
 02 Vilhelmína Jónsdóttir 1902 húbæ  
 03 Jón Hafsteinn Oddsson 1926 bþ  
 04 Áróra Bryndís Oddsdóttir 1927 bþ  
 05 Guðmundur Ármann Oddsson 1929 bþ  
 06 Sigurbjörg Oddsdóttir 1930 bþ  
 07 Guðrún Sigprúður Oddsdóttir 1931 bþ  
 08 Guðmunda Matthildur Oddsdóttir 1933 bþ  
 09 Ingunn Oddsdóttir 1935 bþ  
 10 Friðrik Svanur Oddsson 1937 bþ  
 11 Guðbjartur Þórir Oddsson 1925 bþ
- Ál 1 1945 01 Oddur Valgeir Guðms. 1902 búhj  
 02 Vilhelmína Jónsdóttir 1902 búhj  
 03 Jón Hafsteinn Oddsson 1926 bþ  
 04 Áróra Bryndís Oddsdóttir 1927 bþ  
 05 Guðmundur Ármann Oddsson 1929 bþ  
 06 Sigurbjörg Oddsdóttir 1930 bþ  
 07 Guðrún Sigprúður Oddsdóttir 1931 bþ  
 08 Guðmunda Matthildur Oddsdóttir 1933 bþ  
 09 Ingunn Oddsdóttir 1935 bþ  
 10 Friðrik Svanur Oddsson 1937 bþ  
 11 Guðbjartur Þórir Oddsson 1925 bþ
- Ál 1 1946 01 Jón Hafsteinn Oddsson 1926 búhj  
 02 Guðm. Guðmd. 1926 búhj  
 03 Ingunn Oddsdóttir 1935 ætt  
 04 Guðmunda Matthildur Oddsdóttir 1933 ætt  
 05 Guðmundur Ármann Oddsson 1929 sykhb  
 06 Guðrún Sigprúður Oddsdóttir 1931 syhb
- Ál 1 1947 01 Jón Hafsteinn Oddsson 1926 bú  
 02 Guðmunda Matthildur Oddsdóttir 1933 sykbú  
 03 Guðmundur Ármann Oddsson 1929 sykbú  
 04 Guðrún Sigprúður Oddsdóttir 1931 sykbú  
 05 Kolbrún Gunnarsdóttir 1935 ætt

06 Guðm. Guðmd. 1926 rák

- Ál 1 1948 01 Jón Hafsteinn Oddsson 1926 búhj  
 02 Guðm. Guðmd. 1926 búhj  
 03 Guðrún Sigbrúður Oddsdóttir 1931 syhb  
 04 Guðmunda Matthildur Oddsdóttir 1933 syhb  
 05 Einar Jónsson 1948 bahb

## Álfadalur 2

- Ál 2 1880 01 Sigríður Engilb. Guðmundsd. 1838 hfr  
 02 Guðmundur Eiríkur Engilbertsson 1860 bþ  
 03 Pálmei Engilbertsdóttir 1861 bþ  
 04 Elísabet Engilbertsdóttir 1864 bþ  
 05 Jóna Engilbertsdóttir 1867 bþ  
 06 María Engilbertsdóttir 1868 bþ  
 07 Sigurður Pétur Engilbertsson 1878 bþ  
 08 Jón Engilbert Engilbertsson 1873 bþ

- Ál 2 1881 01 Sigríður Engilb. Guðmundsd. 1838 hfr  
 02 Guðmundur Eiríkur Engilbertsson 1860 bþ  
 03 Elísabet Engilbertsdóttir 1864 bþ  
 04 Jóna Engilbertsdóttir 1867 bþ  
 05 María Engilbertsdóttir 1868 bþ  
 06 Sigurður Pétur Engilbertsson 1878 bþ

- Ál 2 1882 01 Jóhannes Jónsson 1843 hb  
 02 Ríkey Eiríksdóttir 1850 hfr  
 03 Kristján Hákon Jóhannesson 1875 sohj  
 04 Guðmundur Engilbert Jóhannesson 1880 sohj  
 05 **Ástríður Jónsdóttir 1836** viko  
 06 Guðmundur Bjarnason 1870 sohe

- Ál 2 1883 01 Jóhannes Jónsson 1843 hb  
 02 Ríkey Eiríksdóttir 1850 hfr  
 03 Kristján Hákon Jóhannesson 1875 sohj  
 04 Guðmundur Engilbert Jóhannesson 1880 sohj  
 05 Hilaríus Gísli Jóhannesson 1882 sohj  
 06 **Ástríður Jónsdóttir 1836** viko  
 07 Guðmundur Bjarnason 1870 sohe  
 08 Sigríður Engilb. Guðmundsdóttir 1838 viko  
 09 María Engilbertsdóttir 1868 bahe  
 10 Sigurður Pétur Engilbertsson 1878 bahe

- Ál 2 1884 01 Jóhannes Jónsson 1843 húbæ  
 02 Ríkey Eiríksdóttir 1850 húbæ  
 03 Kristján Hákon Jóhannesson 1875 soþ  
 04 Guðmundur Engilbert Jóhannesson 1880 soþ  
 05 Hilaríus Gísli Jóhannesson 1882 soþ  
 06 Jens Greipur Jóhannesson 1883 soþ  
 07 María Guðmundsdóttir 1834 viko

- Ál 2 1885 01 Jóhannes Jónsson 1843 húbæ  
 02 Ríkey Eiríksdóttir 1850 húbæ  
 03 Kristján Hákon Jóhannesson 1875 soþ  
 04 Guðmundur Engilbert Jóhannesson 1880 soþ  
 05 Hilaríus Gísli Jóhannesson 1882 soþ  
 06 Jens Greipur Jóhannesson 1883 soþ  
 07 Jóna Engilbertsdóttir 1867 viko

- Ál 2 1886 01 Jóhannes Jónsson 1843 húbæ  
 02 Ríkey Eiríksdóttir 1850 húbæ  
 03 Kristján Hákon Jóhannesson 1875 bþ  
 04 Guðmundur Engilbert Jóhannesson 1880 bþ  
 05 Hilaríus Gísli Jóhannesson 1882 bþ  
 06 Jens Greipur Jóhannesson 1883 bþ  
 07 Eiríkur Jóhannesson 1886 bþ  
 08 Jóna Engilbertsdóttir 1867 viko

- Ál 2 1887 01 Jóhannes Jónsson 1843 húbæ  
 02 Ríkey Eiríksdóttir 1850 húbæ  
 03 Kristján Hákon Jóhannesson 1875 bþ  
 04 Guðmundur Engilbert Jóhannesson 1880 bþ  
 05 Hilaríus Gísli Jóhannesson 1882 bþ  
 06 Jens Greipur Jóhannesson 1883 bþ  
 07 Eiríkur Jóhannesson 1886 bþ  
 08 Kristján Sveinsson 1843 vima  
 09 Kristín Jónsdóttir 1840 kohs  
 10 Jóna Engilbertsdóttir 1867 viko

- Ál 2 1888 01 Jóhannes Jónsson 1843 húbæ  
 02 Ríkey Eiríksdóttir 1850 húbæ  
 03 Kristján Hákon Jóhannesson 1875 bþ  
 04 Kristín Ólafía Jóhannesdóttir 1878 bþ  
 05 Guðmundur Engilbert Jóhannesson 1880 bþ  
 06 Jens Greipur Jóhannesson 1883 bþ  
 07 Eiríkur Jóhannesson 1886 bþ  
 08 Kristjana Jónsdóttir 1845 viko

- Ál 2 1889 01 Jóhannes Jónsson 1843 húbæ  
 02 Ríkey Eiríksdóttir 1850 húbæ  
 03 Kristján Hákon Jóhannesson 1875 bþ  
 04 Kristín Ólafía Jóhannesdóttir 1878 bþ  
 05 Guðmundur Engilbert Jóhannesson 1880 bþ  
 06 Jens Greipur Jóhannesson 1883 bþ  
 07 Eiríkur Jóhannesson 1886 bþ  
 08 **Batanía Árnadóttir 1833** viko

- Ál 2 1890 01 Jóhannes Jónsson 1843 húbæ  
 02 Ríkey Eiríksdóttir 1850 húbæ  
 03 Kristján Hákon Jóhannesson 1875 bþ  
 04 Kristín Ólafía Jóhannesdóttir 1878 bþ  
 05 Guðmundur Engilbert Jóhannesson 1880 bþ  
 06 Jens Greipur Jóhannesson 1883 bþ

07 **Batanía Árnadóttir 1833** viko

Ál 2 1891 01 Jóhannes Jónsson 1843 húbæ  
 02 Ríkey Eiríksdóttir 1850 húbæ  
 03 Kristján Hákon Jóhannesson 1875 bþ  
 04 Kristín Ólafía Jóhannesdóttir 1878 bþ  
 05 Guðmundur Engilbert Jóhannesson 1880 bþ  
 06 Jens Greipur Jóhannesson 1883 bþ  
 07 Eiríkur Jóhannesson 1886 bþ  
 08 Gróa Rósinkransa Jóhannesdóttir 1890 bþ  
 09 Hildur G. Kr. Jóhannesdóttir 1891 bþ  
 10 Kristjana Jónsdóttir 1845 viko  
 11 Guðrún Guðmundsdóttir\* 1805 óm

Ál 2 1892 01 Jóhannes Jónsson 1843 húbæ  
 02 Ríkey Eiríksdóttir 1850 húbæ  
 03 Kristín Ólafía Jóhannesdóttir 1878 bþ  
 04 Guðmundur Engilbert Jóhannesson 1880 bþ  
 05 Jens Greipur Jóhannesson 1883 bþ  
 06 Eiríkur Jóhannesson 1886 bþ  
 07 Gróa Rósinkransa Jóhannesdóttir 1890 bþ  
 08 Hildur G. Kr. Jóhannesdóttir 1891 bþ  
 09 Kristjana Jónsdóttir 1845 viko  
 10 Guðrún Guðmundsdóttir\* 1805 óm

Ál 2 1893 01 Jóhannes Jónsson 1843 húbæ  
 02 Ríkey Eiríksdóttir 1850 húbæ  
 03 Kristín Ólafía Jóhannesdóttir 1878 bþ  
 04 Guðmundur Engilbert Jóhannesson 1880 bþ  
 05 Jens Greipur Jóhannesson 1883 bþ  
 06 Eiríkur Jóhannesson 1886 bþ  
 07 Gróa Rósinkransa Jóhannesdóttir 1890 bþ  
 08 Hildur G. Kr. Jóhannesdóttir 1891 bþ  
 09 Kristján Hákon Jóhannesson 1893 bþ

Ál 2 1894 01 Jóhannes Jónsson 1843 húbæ  
 02 Ríkey Eiríksdóttir 1850 húbæ  
 03 Kristín Ólafía Jóhannesdóttir 1878 bþ  
 04 Guðmundur Engilbert Jóhannesson 1880 bþ  
 05 Jens Greipur Jóhannesson 1883 bþ  
 06 Eiríkur Jóhannesson 1886 bþ  
 07 Gróa Rósinkransa Jóhannesdóttir 1890 bþ  
 08 Hildur G. Kr. Jóhannesdóttir 1891 bþ  
 09 Kristján Hákon Jóhannesson 1893 bþ

Ál 2 1895 01 Jóhannes Jónsson 1843 húbæ  
 02 Ríkey Eiríksdóttir 1850 húbæ  
 03 Kristín Ólafía Jóhannesdóttir 1878 bþ  
 04 Guðmundur Engilbert Jóhannesson 1880 bþ  
 05 Eiríkur Jóhannesson 1886 bþ  
 06 Gróa Rósinkransa Jóhannesdóttir 1890 bþ  
 07 Hildur G. Kr. Jóhannesdóttir 1891 bþ  
 08 Kristján Hákon Jóhannesson 1893 bþ

Ál 2 1896 01 Jóhannes Jónsson 1843 húbæ  
 02 Ríkey Eiríksdóttir 1850 húbæ  
 03 Kristín Ólafía Jóhannesdóttir 1878 bþ  
 04 Guðmundur Engilbert Jóhannesson 1880 bþ  
 05 Eiríkur Jóhannesson 1886 bþ  
 06 Gróa Rósinkransa Jóhannesdóttir 1890 bþ  
 07 Hildur G. Kr. Jóhannesdóttir 1891 bþ  
 08 Kristján Hákon Jóhannesson 1893 bþ  
 09 Ásgeir Jónsson 1866 húhj  
 10 Elísabet Soffía Guðmundsdóttir 1874 húhj  
 11 Guðmundur Sigurjón Ásgeirsson 1894 bþ  
 12 Soffía Ásgeirsdóttir 1895 bþ

Ál 2 1897 01 Jóhannes Jónsson 1843 húbæ  
 02 Ríkey Eiríksdóttir 1850 húbæ  
 03 Kristín Ólafía Jóhannesdóttir 1878 bþ  
 04 Guðmundur Engilbert Jóhannesson 1880 bþ  
 05 Eiríkur Jóhannesson 1886 bþ  
 06 Gróa Rósinkransa Jóhannesdóttir 1890 bþ  
 07 Hildur G. Kr. Jóhannesdóttir 1891 bþ  
 08 Kristján Hákon Jóhannesson 1893 bþ  
 09 Kristjana Jónsdóttir 1845 viko

Ál 2 1898 01 Jóhannes Jónsson 1843 hb  
 02 Ríkey Eiríksdóttir 1850 hfr  
 03 Kristín Ólafía Jóhannesdóttir 1878 bþ  
 04 Guðmundur Engilbert Jóhannesson 1880 bþ  
 05 Eiríkur Jóhannesson 1886 bþ  
 06 Gróa Rósinkransa Jóhannesdóttir 1890 bþ  
 07 Hildur G. Kr. Jóhannesdóttir 1891 bþ  
 08 Kristján Hákon Jóhannesson 1893 bþ  
 09 Jens Greipur Jóhannesson 1883 bþ  
 10 Kristjana Jónsdóttir 1845 viko

Ál 2 1899 01 Jóhannes Jónsson 1843 húbæ  
 02 Ríkey Eiríksdóttir 1850 húbæ  
 03 Kristín Ólafía Jóhannesdóttir 1878 bþ  
 04 Guðmundur Engilbert Jóhannesson 1880 bþ  
 05 Jens Greipur Jóhannesson 1883 bþ  
 06 Eiríkur Jóhannesson 1886 bþ  
 07 Gróa Rósinkransa Jóhannesdóttir 1890 bþ  
 08 Hildur G. Kr. Jóhannesdóttir 1891 bþ  
 09 Kristján Hákon Jóhannesson 1893 bþ

Ál 2 1900 01 Jóhannes Jónsson 1843 húbæ  
 02 Ríkey Eiríksdóttir 1850 húbæ  
 03 Kristín Ólafía Jóhannesdóttir 1878 bþ  
 04 Guðmundur Engilbert Jóhannesson 1880 bþ  
 05 Jens Greipur Jóhannesson 1883 bþ  
 06 Eiríkur Jóhannesson 1886 bþ  
 07 Gróa Rósinkransa Jóhannesdóttir 1890 bþ  
 08 Hildur G. Kr. Jóhannesdóttir 1891 bþ

- 09 Kristján Hákon Jóhannesson 1893 bþ
- Ál 2 1901 01 Jóhannes Jónsson 1843 húbæ  
 02 Ríkey Eiríksdóttir 1850 húbæ  
 03 Kristín Ólafía Jóhannesdóttir 1878 bþ  
 04 Guðmundur Engilbert Jóhannesson 1880 bþ  
 05 Jens Greipur Jóhannesson 1883 bþ  
 06 Eiríkur Jóhannesson 1886 bþ  
 07 Gróa Rósinkransa Jóhannesdóttir 1890 bþ  
 08 Hildur G. Kr. Jóhannesdóttir 1891 bþ  
 09 Kristján Hákon Jóhannesson 1893 bþ
- Ál 2 1902 01 Jóhannes Jónsson 1843 húbæ  
 02 Ríkey Eiríksdóttir 1850 húbæ  
 03 Kristín Ólafía Jóhannesdóttir 1878 bþ  
 04 Guðmundur Engilbert Jóhannesson 1880 bþ  
 05 Eiríkur Jóhannesson 1886 bþ  
 06 Jens Greipur Jóhannesson 1883 bþ  
 07 Gróa Rósinkransa Jóhannesdóttir 1890 bþ  
 08 Hildur G. Kr. Jóhannesdóttir 1891 bþ  
 09 Kristján Hákon Jóhannesson 1893 bþ
- Ál 2 1903 01 Jóhannes Jónsson 1843 húbæ  
 02 Ríkey Eiríksdóttir 1850 húbæ  
 03 Guðmundur Engilbert Jóhannesson 1880 bþ  
 04 Eiríkur Jóhannesson 1886 bþ  
 05 Jens Greipur Jóhannesson 1883 bþ  
 06 Gróa Rósinkransa Jóhannesdóttir 1890 bþ  
 07 Hildur G. Kr. Jóhannesdóttir 1891 bþ  
 08 Kristján Hákon Jóhannesson 1893 bþ  
 09 María Guðmundsdóttir 1834 viko
- Ál 2 1904 01 Jóhannes Jónsson 1843 húbæ  
 02 Ríkey Eiríksdóttir 1850 húbæ  
 03 Eiríkur Jóhannesson 1886 bþ  
 04 Jens Greipur Jóhannesson 1883 bþ  
 05 Gróa Rósinkransa Jóhannesdóttir 1890 bþ  
 06 Hildur G. Kr. Jóhannesdóttir 1891 bþ  
 07 Kristján Hákon Jóhannesson 1893 bþ  
 08 Árni Sigurjón Jörundsson 1903 bþ
- Ál 2 1907 01 Þorbjörn Guðms. 1864 húhj  
 02 Kristín Jónína Sigmundsdóttir 1868 húhj  
 03 Jónasína María Þorbjörnsdóttir 1897 bþ  
 04 Janus Sigurður Þorbjörnsson 1903 bþ
- Ál 2 1913 01 Einar Jóhannesson 1862 Húsm  
 02 Ragnhildur Bjarnadóttir 1865 kohs  
 03 Pétur Einarsson 1897 bþ  
 04 Bjarni Einarsson 1904 bþ  
 05 Elísabet Einaradóttir 1906 bþ
- Ál 2 1914 01 Einar Jóhannesson 1862 hb
- 02 Ragnhildur Bjarnadóttir 1865 hfr  
 03 Pétur Einarsson 1897 bþ  
 04 Jóna Einaradóttir 1900 bþ  
 05 Bjarni Einarsson 1904 bþ  
 06 Elísabet Einaradóttir 1906 bþ
- Ál 2 1915 01 Guðjón Jörundsson 1894 hb  
 02 Guðbjartur Jónsson 1857 Fósturforeldribó  
 03 **Rakel Sigurðardóttir 1853** fófohb  
 04 Jón Pálmi Þorbjörnsson 1899 Hjú  
 05 Jörundur Kristófer Ebenezeron 1862 fobó  
 06 Sigríður Árnadóttir 1873 fobó  
 07 Ingibjörg Sigríður Jörundsd. 1896 bþ  
 08 Rakel Katrín Jóna Jörundsdóttir 1900 bþ  
 09 Gísli Guðbjartur Jörundsson 1902 bþ  
 10 Gratiana Sigríður Jörundsd. 1905 bþ  
 11 Ágúst Guðmundur Jörundsson 1906 bþ  
 12 Sigtryggur Kristmundur Jörundsson 1909 bþ  
 13 Hjalti Hannes Jörundsson 1912 bþ  
 14 Guðrún Ebba Jörundsdóttir 1914 bþ  
 15 Gunnar Jörundsson 1915 bþ  
 16 Hjaltína M. Guðjónsdóttir 1890 lako
- Ál 2 1916 01 Guðjón Jörundsson 1894 bó  
 02 Arnfríður Lára Álfadóttir 1896 hfr  
 03 Ebeneser Guðbjartur Guðjónsson 1916 bþ  
 04 Jörundur Kristófer Ebenezeron 1862 fobó  
 05 Sigríður Árnadóttir 1873 fobó  
 06 Ingibjörg Sigríður Jörundsd. 1896 bþ  
 07 Rakel Katrín Jóna Jörundsdóttir 1900 bþ  
 08 Gísli Guðbjartur Jörundsson 1902 bþ  
 09 Ágúst Guðmundur Jörundsson 1906 bþ  
 10 Sigtryggur Kristmundur Jörundsson 1909 bþ  
 11 Hjalti Hannes Jörundsson 1912 bþ  
 12 Guðrún Ebba Jörundsdóttir 1914 bþ  
 13 Gunnar Jörundsson 1915 bþ  
 14 Guðbjartur Jónsson 1857 húma  
 15 **Rakel Sigurðardóttir 1853** búst  
 16 Jón Pálmi Þorbjörnsson 1899 Hjú  
 17 Gratiana Sigríður Jörundsd. 1905 fóba  
 18 Hjaltína M. Guðjónsdóttir 1890 lako
- Ál 2 1917 01 Jörundur K. Ebenezeron 1862 húbæ  
 02 Sigríður Árnadóttir 1873 húbæ  
 03 Ingibjörg Sigríður Jörundsd. 1896 bþ  
 04 Rakel Katrín Jóna Jörundsdóttir 1900 syhb  
 05 Gísli Guðbjartur Jörundsson 1902 bþ  
 06 Ágúst Guðmundur Jörundsson 1906 bþ  
 07 Sigtryggur Kristmundur Jörundsson 1909 bþ  
 08 Hjalti Hannes Jörundsson 1912 bþ  
 09 Guðrún Ebba Jörundsdóttir 1914 bþ  
 10 Gunnar Jörundsson 1915 bþ

Ál 2 1918 01 Jörundur K. Ebenezeron 1862 húbæ  
 02 Sigríður Árnadóttir 1873 húbæ  
 03 Ingibjörg Sigríður Jörundsd. 1896 bþ  
 04 Raket Katrín Jóna Jörundsdóttir 1900 bþ  
 05 Gísli Guðbjartur Jörundsson 1902 bþ  
 06 Sigtryggur Kristmundur Jörundsson 1909 bþ  
 07 Hjalti Hannes Jörundsson 1912 bþ  
 08 Guðrún Ebba Jörundsdóttir 1914 bþ  
 09 Gunnar Jörundsson 1915 bþ  
 10 Sigurður Páll Jörundsson 1918 bþ

Ál 2 1919 01 Jörundur K. Ebenezeron 1862 húbæ  
 02 Sigríður Árnadóttir 1873 húbæ  
 03 Ingibjörg Sigríður Jörundsd. 1896 bþ  
 04 Raket Katrín Jóna Jörundsdóttir 1900 bþ  
 05 Gísli Guðbjartur Jörundsson 1902 bþ  
 06 Ágúst Guðmundur Jörundsson 1906 bþ  
 07 Sigtryggur Kristmundur Jörundsson 1909 bþ  
 08 Hjalti Hannes Jörundsson 1912 bþ  
 09 Guðrún Ebba Jörundsdóttir 1914 bþ  
 10 Gunnar Jörundsson 1915 bþ  
 11 Sigurður Páll Jörundsson 1918 bþ

Ál 2 1920 01 Bjarni Ívarsson 1888 húbæ  
 02 Jóna Guðmundsdóttir 1889 húbæ  
 03 Ívar Arnfinnur Einarsson 1841 fobó  
 04 Elísabet Bjarnadóttir 1851 fobó  
 05 Guðrún Ágústa Ívarsdóttir 1890 syhb  
 06 Jóhanna Einarsdóttir 1838 óm  
 07 Sigríður Bryndís Jónsdóttir 1911 töba

Ál 2 1921 01 Jörundur K. Ebenezeron 1862 húbæ  
 02 Sigríður Árnadóttir 1873 húbæ  
 03 Ingibjörg Sigríður Jörundsd. 1896 bþ  
 04 Ágúst Guðmundur Jörundsson 1906 bþ  
 05 Sigtryggur Kristmundur Jörundsson 1909 bþ  
 06 Hjalti Hannes Jörundsson 1912 bþ  
 07 Guðrún Ebba Jörundsdóttir 1914 bþ  
 08 Gunnar Jörundsson 1915 bþ  
 09 Sigurður Páll Jörundsson 1918 bþ

Ál 2 1922 01 Jörundur K. Ebenezers. 1862 hjhúbæ  
 02 Sigríður Árnadóttir 1873 hjhúbæ  
 03 Ingibjörg Sigríður Jörundsd. 1896 bþ  
 04 Raket Katrín Jóna Jörundsdóttir 1900 bþ  
 05 Ágúst Guðmundur Jörundsson 1906 bþ  
 06 Sigtryggur Kristmundur Jörundsson 1909 bþ  
 07 Hjalti Hannes Jörundsson 1912 bþ  
 08 Guðrún Ebba Jörundsdóttir 1914 bþ  
 09 Gunnar Jörundsson 1915 bþ  
 10 Sigurður Páll Jörundsson 1918 bþ

Ál 2 1923 01 Jörundur K. Ebenezeron 1862 hjbú

02 Sigríður Árnadóttir 1873 hjbú  
 03 Ingibjörg Sigríður Jörundsd. 1896 bþ  
 04 Raket Katrín Jóna Jörundsdóttir 1900 bþ  
 05 Ágúst Guðmundur Jörundsson 1906 bþ  
 06 Sigtryggur Kristmundur Jörundsson 1909 bþ  
 07 Hjalti Hannes Jörundsson 1912 bþ  
 08 Guðrún Ebba Jörundsdóttir 1914 bþ  
 09 Gunnar Jörundsson 1915 bþ  
 10 Sigurður Páll Jörundsson 1918 bþ

Ál 2 1924 01 Jörundur K. Ebenezeron 1862 hjbú  
 02 Sigríður Árnadóttir 1873 hjbú  
 05 Ágúst Guðmundur Jörundsson 1906 bþ  
 06 Sigtryggur Kristmundur Jörundsson 1909 bþ  
 07 Hjalti Hannes Jörundsson 1912 bþ  
 08 Guðrún Ebba Jörundsdóttir 1914 bþ  
 09 Gunnar Jörundsson 1915 bþ  
 10 Sigurður Páll Jörundsson 1918 bþ

Ál 2 1925 01 Jörundur K. Ebenezeron 1862 hjbú  
 02 Sigríður Árnadóttir 1873 hjbú  
 03 Ágúst Guðmundur Jörundsson 1906 bþ  
 04 Guðbjarni Jóhann Jörundsson 1908 bþ  
 05 Sigtryggur Kristmundur Jörundsson 1909 bþ  
 06 Hjalti Hannes Jörundsson 1912 bþ  
 07 Guðrún Ebba Jörundsdóttir 1914 bþ  
 08 Gunnar Jörundsson 1915 bþ  
 10 Sigurður Páll Jörundsson 1918 bþ

Ál 2 1926 01 Jörundur K. Ebenezeron 1862 hjbú  
 02 Sigríður Árnadóttir 1873 hjbú  
 03 Ágúst Guðmundur Jörundsson 1906 bþ  
 04 Guðbjarni Jóhann Jörundsson 1908 bþ  
 05 Sigtryggur Kristmundur Jörundsson 1909 bþ  
 07 Hjalti Hannes Jörundsson 1912 bþ  
 08 Guðrún Ebba Jörundsdóttir 1914 bþ  
 09 Gunnar Jörundsson 1915 bþ  
 10 Sigurður Páll Jörundsson 1918 bþ  
 11 Guðbjörg Einarsdóttir 1895 Hjú  
 12 Sigurður Andrés Alexandersson 1925 bahe

### Álfadalur 3

Ál 3 1880 01 Jóhannes Jónsson 1843 hb  
 02 Ríkey Eiríksdóttir 1850 hfr  
 03 Kristján Hákon Jóhannesson 1875 bþ  
 04 Guðmundur Engilbert Jóhannesson 1880 bþ  
 05 Gróa Snorradóttir\* 1808 móbó  
 06 Kristín Jónsdóttir 1848 viko  
 07 Guðmundur Bjarnason 1870 létt

Ál 3 1881 01 Jóhannes Jónsson 1843 hb  
 02 Ríkey Eiríksdóttir 1850 hfr  
 03 Kristján Hákon Jóhannesson 1875 bþ  
 04 Guðmundur Engilbert Jóhannesson 1880 bþ  
 05 Gróa Snorradóttir\* 1808 móhb  
 06 Jón Sigmundsson 1807 fahb  
 07 **Ástríður Jónsdóttir 1836** viko  
 08 Guðmundur Bjarnason 1870 bhjúa

Ál 3 1882 01 Jón Nikulásson 1835 húfó  
 02 Kristín Ástríður Eiríksdóttir 1844 húfó  
 03 Jón Vigfús Þórður Jónsson 1878 bahj  
 04 Jónína Vigdís Jónsdóttir 1881 bahj  
 05 Ólöf Jónína Jónsdóttir 1859 viko

Ál 3 1883 01 Jón Nikulásson 1835 hb  
 02 Kristín Ástríður Eiríksdóttir 1844 hfr  
 03 Jón Vigfús Þórður Jónsson 1878 bahb  
 04 Ólöf Jónína Jónsdóttir 1859 bahb

Ál 3 1884 01 Jón Nikulásson 1835 húbæ  
 02 Kristín Ástríður Eiríksdóttir 1844 húbæ  
 03 Jón Vigfús Þórður Jónsson 1878 soþ  
 04 Brynjólfur Nikulás Jónsson 1883 soþ  
 05 Kristján Sveinsson 1843 vima  
 06 Kristín Jónsdóttir 1840 viko  
 07 Karitas Nikulásdóttir\* 1829 viko

Ál 3 1885 01 Jón Nikulásson 1835 húbæ  
 02 Kristín Ástríður Eiríksdóttir 1844 húbæ  
 03 Jón Vigfús Þórður Jónsson 1878 soþ  
 04 Brynjólfur Nikulás Jónsson 1883 so húsbænda  
 05 Karitas Nikulásdóttir\* 1829 viko  
 06 Ólöf Jónína Jónsdóttir 1859 viko

Ál 3 1886 01 Guðmundur Guðms. 1847 hb  
 02 Sigurborg Sveinsdóttir 1849 hfr  
 03 Sveinfríður Guðm. Guðmd. 1883 bþ  
 04 Þórdís Þorlaug Guðmundsdóttir 1884 bþ  
 05 Bjarnveig Guðmundsdóttir 1885 bþ

Ál 3 1887 01 Guðmundur Guðms. 1847 húbæ  
 02 Sigurborg Sveinsdóttir 1849 húbæ  
 03 Sveinfríður Guðm. Guðmd. 1883 bþ  
 04 Þórdís Þorlaug Guðmundsdóttir 1884 bþ  
 05 Bjarney Guðmundsdóttir 1886 bþ  
 06 Jón Jónsson 1845 húhj  
 07 Þorbjörg Guðrún Sigmundsdóttir 1853 húhj

Ál 3 1888 01 Guðmundur Guðms. 1847 húbæ  
 02 Sigurborg Sveinsdóttir 1849 húbæ  
 03 Sveinfríður Guðm. Guðmd. 1883 bþ  
 04 Þórdís Þorlaug Guðmundsdóttir 1884 bþ

05 Rannveig Guðmundsdóttir 1887 bþ  
 06 Erlendur Guðmundsson 1888 bþ  
 07 **Batanía Árnadóttir 1833** viko  
 08 Guðmundur Jónsson 1875 sohe

Ál 3 1889 01 Guðmundur Guðms. 1847 hb  
 02 Sveinfríður Guðm. Guðmd. 1883 bþ  
 03 Þórdís Þorlaug Guðmundsdóttir 1884 bþ  
 04 Erlendur Guðmundsson 1888 bþ  
 05 Ingibjörg J Petrína. Guðmundsd. 1889 bþ  
 06 Jón Guðmundsson 1844 vihj  
 07 Ólöf Hákonardóttir 1844 vihj  
 08 Sesselja Hákonía Jónsdóttir 1881 dóp  
 09 Kristjana Jónsdóttir 1845 viko

Ál 3 1890 01 Guðmundur Guðms. 1847 hb  
 02 Sveinfríður Guðm. Guðmd. 1883 baha  
 03 Þórdís Þorlaug Guðmundsdóttir 1884 baha  
 04 Erlendur Guðmundsson 1888 baha  
 05 Ingibjörg J Petrína. Guðmundsd. 1889 baha  
 06 Jón Guðmundsson 1844 vihj  
 07 Ólöf Hákonardóttir 1844 vihj  
 08 Sesselja Hákonía Jónsdóttir 1881 dóp  
 09 Kristjana Jónsdóttir 1845 viko  
 10 Þórdís Pálsdóttir 1826 viko

Ál 3 1891 01 Torfi Magnús Björnsson 1863 húbæ  
 02 Vilborg Guðmundsdóttir 1853 húbæ  
 03 Guðbjörg Torfadóttir 1886 dóp  
 04 Vilborg Torfadóttir 1889 bþ  
 05 Guðrún Rósa Torfadóttir 1891 bþ  
 06 Rósa Jónsdóttir 1820 viko  
 07 Jón Elías Sighvatsson 1873 lédr  
 08 Jón Guðmundsson 1844 vihj  
 09 Ólöf Hákonardóttir 1844 vihj  
 10 Sesselja Hákonía Jónsdóttir 1881 dóp

Ál 3 1892 01 Torfi Magnús Björnsson 1863 húbæ  
 02 Vilborg Guðmundsdóttir 1853 húbæ  
 03 Guðbjörg Torfadóttir 1886 bþ  
 04 Vilborg Torfadóttir 1889 bþ  
 05 Guðrún Rósa Torfadóttir 1891 bþ  
 05 Rósa Jónsdóttir 1820 viko

Ál 3 1893 01 Torfi Magnús Björnsson 1863 húbæ  
 02 Vilborg Guðmundsdóttir 1853 húbæ  
 03 Guðbjörg Torfadóttir 1886 dóp  
 04 Vilborg Torfadóttir 1889 dóp  
 05 Rósa Jónsdóttir 1820 viko  
 06 Sigríður Engilb. Guðmundsdóttir 1838 viko  
 07 Guðrún Guðmundsdóttir\* 1805 óm

Ál 3 1894 01 Torfi Magnús Björnsson 1863 húbæ

02 Vilborg Guðmundsdóttir 1858 húbæ  
 03 Guðbjörg Torfadóttir 1886 dóp  
 05 Rósa Jónsdóttir 1820 viko  
 05 Sigríður Engilb. Guðmundsdóttir 1838 viko

Ál 3 1917 01 Guðjón Jörundsson 1894 húbæ  
 02 Arnfríður Lára Álfadóttir 1896 húbæ  
 03 Ebeneser Guðbjartur Guðjónsson 1916 bþ  
 04 Guðbjartur Jónsson 1857 fófohb  
 05 **Rakel Sigurðardóttir 1853** fófohb  
 06 Jón Pálmi Þorbjörnsson 1899 Hjú  
 07 Grátíana Sigríður Jörundsd. 1905 Hjú  
 08 Hjaltlína M. Guðjónsdóttir 1890 lako

Ál 3 1918 01 Guðjón Jörundsson 1894 húbæ  
 02 Arnfríður Lára Álfadóttir 1896 húbæ  
 03 Ebeneser Guðbjartur Guðjónsson 1916 bþ  
 04 Guðbjartur Jónsson 1857 fóhb  
 05 **Rakel Sigurðardóttir 1853** Fóstra húsbónða  
 06 Jón Pálmi Þorbjörnsson 1899 Hjú  
 07 Grátíana Sigríður Jörundsd. 1905 Hjú

Ál 3 1919 01 Guðbjartur Jónsson 1857 tóhj  
 02 **Rakel Sigurðardóttir 1853** tóhj  
 03 Grátíana Sigríður Jörundsd. 1905 fóba

#### Álfadalur 4

Ál 4 1880 01 Jón Nikulásson 1835 lama  
 02 Kristín Ástríður Eiríksdóttir 1844 hfr  
 03 Jón Vigfús Þórður Jónsson 1878 bþ  
 04 Ólöf Jónína Jónsdóttir 1859 bþ  
 05 Brynhildur Þorkelsdóttir 1794 ætt  
 06 Kristín Jónsdóttir 1810 óm

Ál 4 1881 01 Jón Nikulásson 1835 tóhj  
 02 Kristín Ástríður Eiríksdóttir 1844 tóhj  
 03 Guðmundur Engilbert Jóhannesson 1880 bhma  
 04 Brynhildur Þorkelsdóttir 1794 móhb  
 05 Ólöf Jónína Jónsdóttir 1859 viko

Ál 4 1882 01 Sigríður Engilb. Guðmd. 1838 hfrek  
 02 Guðmundur Engilbertsson 1860 bahe  
 03 Elísabet Engilbertsdóttir 1864 bahe  
 04 María Engilbertsdóttir 1868 bahe  
 05 Sigurður Pétur Engilbertsson 1878 bahe

#### Ástún

Ás 193001 Guðm. G.I. Bernharðss. 1899 nýbýhj  
 02 Kristín Jónsdóttir 1901 nýbýhj

03 Finnur Hafsteinn Guðmundsson 1926 soþ  
 04 Ásvaldur Ingi Guðmundsson 1930 soþ  
 05 Ingi Jens Ingimundarson 1917 lédr

Ás 193101 Guðm. G.I. Bernharðss. 1899 búhj  
 02 Kristín Jónsdóttir 1901 búhj  
 03 Finnur Hafsteinn Guðmundsson 1926 bþ  
 04 Ásvaldur Ingi Guðmundsson 1930 bþ  
 05 Ágúst Halldór Guðmundsson 1918 vidr

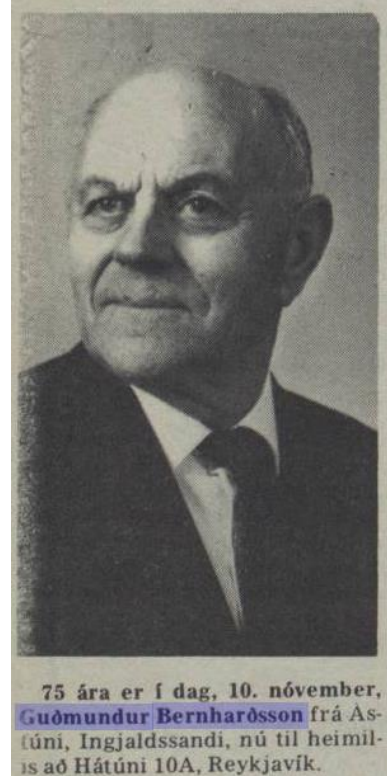

Ás 193201 Guðm. G.I. Bernharðss. 1899 búhj  
 02 Kristín Jónsdóttir 1901 búhj  
 03 Finnur Hafsteinn Guðmundsson 1926 bþ  
 04 Ásvaldur Ingi Guðmundsson 1930 bþ  
 05 Sigríður Guðmundsdóttir 1932 bþ

Ás 193301 Guðm. G.I. Bernharðss. 1899 búhj  
 02 Kristín Jónsdóttir 1901 búhj  
 03 Finnur Hafsteinn Guðmundsson 1926 bþ  
 04 Ásvaldur Ingi Guðmundsson 1930 bþ  
 05 Sigríður Guðmundsdóttir 1932 bþ  
 06 Óli Haukur Ingimundarson 1921 lédr

Ás 193401 Guðm. G.I. Bernharðss. 1899 búhj  
 02 Kristín Jónsdóttir 1901 búhj  
 03 Finnur Hafsteinn Guðmundsson 1926 bþ  
 04 Ásvaldur Ingi Guðmundsson 1930 bþ  
 05 Sigríður Guðmundsdóttir 1932 bþ  
 06 Óli Haukur Ingimundarson 1921 vidr

Ás 193501 Guðm. G.I. Bernharðss. 1899 búhj



02 Kristín Jónsdóttir 1901 búhj  
 03 Finnur Hafsteinn Guðmundsson 1926 bþ  
 04 Ásvaldur Ingi Guðmundsson 1930 bþ  
 05 Sigríður Guðmundsdóttir 1932 bþ  
 06 Óli Haukur Ingimundarson 1921 vidr

Ás 193601 Guðm. G.I. Bernharðss. 1899 húbæ

02 Kristín Jónsdóttir 1901 húbæ  
 03 Finnur Hafsteinn Guðmundsson 1926 bþ  
 04 Ásvaldur Ingi Guðmundsson 1930 bþ  
 05 Sigríður Guðmundsdóttir 1932 bþ  
 06 Bernharður Marsellíus Guðmundsson 1936 bþ

Ás 193701 Guðm. G.I. Bernharðss. 1899 búhj

02 Kristín Jónsdóttir 1901 búhj  
 03 Finnur Hafsteinn Guðmundsson 1926 bþ  
 04 Ásvaldur Ingi Guðmundsson 1930 bþ  
 05 Sigríður Guðmundsdóttir 1932 bþ  
 06 Bernharður Marsellíus Guðmundsson 1936 bþ  
 07 Kristín Gróa Ísv. Bernhd. 1906 syhb húko  
 08 Óli Haukur Ingimundarson 1921 Hjú?

Ás 193801 Guðm. G.I. Bernharðss. 1899 búhj

02 Kristín Jónsdóttir 1901 búhj  
 03 Finnur Hafsteinn Guðmundsson 1926 bþ  
 04 Ásvaldur Ingi Guðmundsson 1930 bþ  
 05 Sigríður Guðmundsdóttir 1932 bþ  
 06 Bernharður Marsellíus Guðmundsson 1936 bþ  
 07 Kristín Gróa Ísv. Bernhd. 1906 Iako  
 08 Óli Haukur Ingimundarson 1921 lama

Ás 193901 Guðm. G.I. Bernharðss. 1899 búhj

02 Kristín Jónsdóttir 1901 búhj  
 03 Finnur Hafsteinn Guðmundsson 1926 bþ  
 04 Ásvaldur Ingi Guðmundsson 1930 bþ  
 05 Sigríður Guðmundsdóttir 1932 bþ  
 06 Bernharður Marsellíus Guðmundsson 1936 bþ

Ás 194001 Guðm. G.I. Bernharðss. 1899 búhj

02 Kristín Jónsdóttir 1901 bú hj  
 03 Finnur Hafsteinn Guðmundsson 1926 bþ  
 04 Ásvaldur Ingi Guðmundsson 1930 bþ  
 05 Sigríður Guðmundsdóttir 1932 bþ  
 06 Bernharður Marsellíus Guðmundsson 1936 bþ

Ás 194101 Guðm. G.I. Bernharðss. 1899 búhj

02 Kristín Jónsdóttir 1901 bú hj  
 03 Finnur Hafsteinn Guðmundsson 1926 bþ  
 04 Ásvaldur Ingi Guðmundsson 1930 bþ  
 05 Sigríður Guðmundsdóttir 1932 bþ  
 06 Bernharður Marsellíus Guðmundsson 1936 bþ

Ás 194201 Guðm. G.I. Bernharðss. 1899 búhj

02 Kristín Jónsdóttir 1901 bú hj  
 03 Finnur Hafsteinn Guðmundsson 1926 bþ  
 04 Ásvaldur Ingi Guðmundsson 1930 bþ  
 05 Sigríður Guðmundsdóttir 1932 bþ  
 06 Bernharður Marsellíus Guðmundsson 1936 bþ  
 07 Þóra Alberta Guðmundsdóttir 1942 bþ

Ás 194301 Guðm. G.I. Bernharðss. 1899 búhj

02 Kristín Jónsdóttir 1901 bú hj  
 03 Finnur Hafsteinn Guðmundsson 1926 bþ  
 04 Ásvaldur Ingi Guðmundsson 1930 bþ  
 05 Sigríður Guðmundsdóttir 1932 bþ  
 06 Bernharður Marsellíus Guðmundsson 1936 bþ  
 07 Þóra Alberta Guðmundsdóttir 1942 bþ

Ás 194401 Guðm. G.I. Bernharðss. 1899 húbæ

02 Kristín Jónsdóttir 1901 húbæ  
 03 Finnur Hafsteinn Guðmundsson 1926 bþ  
 04 Ásvaldur Ingi Guðmundsson 1930 bþ  
 05 Sigríður Guðmundsdóttir 1932 bþ  
 06 Bernharður Marsellíus Guðmundsson 1936 bþ  
 07 Þóra Alberta Guðmundsdóttir 1942 bþ

Ás 194501 Guðm. G.I. Bernharðss. 1899 búhj

02 Kristín Jónsdóttir 1901 búhj  
 03 Ásvaldur Ingi Guðmundsson 1930 bþ  
 04 Sigríður Guðmundsdóttir 1932 bþ  
 05 Bernharður Marsellíus Guðmundsson 1936 bþ  
 06 Þóra Alberta Guðmundsdóttir 1942 bþ

Ás 194601 Guðm. G.I. Bernharðss. 1899 búhj

02 Kristín Jónsdóttir 1901 búhj  
 03 Ásvaldur Ingi Guðmundsson 1930 bþ  
 04 Sigríður Guðmundsdóttir 1932 bþ  
 05 Bernharður Marsellíus Guðmundsson 1936 bþ  
 06 Þóra Alberta Guðmundsdóttir 1942 bþ

Ás 194701 Guðm. G.I. Bernharðss. 1899 búhj

02 Kristín Jónsdóttir 1901 búhj  
 03 Ásvaldur Ingi Guðmundsson 1930 bþ  
 04 Sigríður Guðmundsdóttir 1932 bþ  
 05 Bernharður Marsellíus Guðmundsson 1936 bþ  
 06 Þóra Alberta Guðmundsdóttir 1942 bþ

Ás 194801 Guðm. G.I. Bernharðss. 1899 búhj

02 Kristín Jónsdóttir 1901 búhj  
 03 Ásvaldur Ingi Guðmundsson 1930 bþ  
 04 Sigríður Guðmundsdóttir 1932 bþ  
 05 Bernharður Marsellíus Guðmundsson 1936 bþ  
 06 Þóra Alberta Guðmundsdóttir 1942 bþ

**Brekka 1**

Br 1 188001 Magnús Benónýsson 1845 hb  
 02 Málfríður Elísa Magnúsdóttir 1872 bþ  
 03 Brynjólfur Magnússon 1875 bþ  
 04 Guðjóna Ágústa Magnúsdóttir 1876 bþ  
 05 Hákonía Elín Andrésdóttir 1852 búst  
 06 Matthildur Pálmadóttir 1858 viko fósýbó  
 07 Pálmey Pálmadóttir 1862 viko fósýbó  
 08 Kristín Pálmadóttir 1865 Fósý. húsbónda  
 09 Árni Pálmason 1859 vima  
 10 Guðrún Pálmadóttir 1868 létt  
 11 **Bjarni Guðmundsson 1842** vima  
 12 Pálmi Jónsson 1831 húhj, fófahb.  
 13 Ólöf Árnadóttir 1825 húhj

Br 1 188101 Magnús Benónýsson 1845 hb  
 02 Hákonía Elín Andrésdóttir 1852 hfr  
 03 Málfríður Elísa Magnúsdóttir 1872 bþ  
 04 Brynjólfur Magnússon 1875 bþ  
 05 Guðjóna Ágústa Magnúsdóttir 1876 bþ  
 06 María Magnúsdóttir 1880 bþ  
 07 **Bjarni Guðmundsson 1842** vima  
 08 Matthildur Pálmadóttir 1858 viko  
 09 Árni Pálmason 1859 vima  
 10 Pálmey Engilbertsdóttir 1861 viko  
 11 Guðrún Pálmadóttir 1868 létt  
 12 Kristín Jónsdóttir 1810 óm  
 13 Kristín Pálmadóttir 1865 létt  
 14 Pálmi Jónsson 1831 húhj  
 15 Ólöf Árnadóttir 1825 húhj

Br 1 188201 Magnús Benónýsson 1845 hb  
 02 Málfríður Elísa Magnúsdóttir 1872 bahb  
 03 Brynjólfur Magnússon 1875 bahb  
 04 Guðjóna Ágústa Magnúsdóttir 1876 bahb  
 05 María Magnúsdóttir 1880 bahb  
 06 Pálmey Engilbertsdóttir 1861 viko  
 07 **Bjarni Guðmundsson 1842** vima  
 08 Matthildur Pálmadóttir 1858 kohs  
 09 Jónína Eiríksdóttir 1847 rák  
 10 Sigríður Guðmundsdóttir\* 1847 rák  
 11 Margrét Magnúsdóttir 1815 óm  
 12 Gísli Jónsson\* 1865 vipi  
 13 Kristín Pálmadóttir 1865 vist  
 14 Pálmi Jónsson 1831 húma  
 15 Ólöf Árnadóttir 1825 kohs  
 16 Guðrún Pálmadóttir 1868 dóp

Br 1 188301 Magnús Benónýsson 1845 hb  
 02 Málfríður Elísa Magnúsdóttir 1872 bahb  
 03 Brynjólfur Magnússon 1875 bahb

04 Guðjóna Ágústa Magnúsdóttir 1876 bahb  
 05 María Magnúsdóttir 1880 bahb  
 06 Gísli Jónsson\* 1865 vima  
 07 Jónína Eiríksdóttir 1847 rák  
 08 Guðrún Pálmadóttir 1868 létt

Br 1 188401 Magnús Benónýsson 1845 hb  
 02 Jónína Eiríksdóttir 1847 hfr  
 03 Málfríður Elísa Magnúsdóttir 1872 bþ  
 04 Brynjólfur Magnússon 1875 bþ  
 05 Guðjóna Ágústa Magnúsdóttir 1876 bþ  
 06 María Magnúsdóttir 1880 bþ  
 07 Jón Halldórsson 1835 vima  
 08 Gísli Sigurðsson 1865 vima  
 09 Guðrún Skæringsdóttir 1830 viko  
 10 Pálmey Pálmadóttir 1862 viko  
 11 Jón Jónsson 1845 vima  
 12 Þorbjörg Guðrún Sigmundsdóttir 1853 kohs  
 13 Guðmundur Guðmundsson 1847 húma  
 14 Sigurborg Sveinsdóttir 1849 kohs  
 15 Sveinfríður Guðm. Guðmd. 1883 dóp  
 16 Þórdís Þorlaug Guðmundsdóttir 1884 dóp  
 17 Pálmi Jónsson 1831 húhj  
 18 Ólöf Árnadóttir 1825 húhj  
 19 Guðrún Pálmadóttir 1868 dóp

Br 1 188501 Magnús Benónýsson 1845 húbæ  
 02 Jónína Eiríksdóttir 1847 húbæ  
 03 Málfríður Elísa Magnúsdóttir 1872 bþ  
 04 Brynjólfur Magnússon 1875 bþ  
 05 Guðjóna Ágústa Magnúsdóttir 1876 bþ  
 06 María Magnúsdóttir 1880 bþ  
 07 Kristján Sveinsson 1843 vima  
 08 Pálmey Pálmadóttir 1862 viko  
 09 Sigríður Engilb. Guðmundsdóttir 1838 viko  
 10 Sigurður Pétur Engilbertsson 1878 sohe

Br 1 188601 Magnús Benónýsson 1845 húbæ  
 02 Jónína Eiríksdóttir 1847 húbæ  
 03 Málfríður Elísa Magnúsdóttir 1872 baha  
 04 Brynjólfur Magnússon 1875 baha  
 05 Guðjóna Ágústa Magnúsdóttir 1876 baha  
 06 Kristín Jónsdóttir 1810 óm  
 07 María Magnúsdóttir 1880 baha  
 08 Kristján Sveinsson 1843 vima  
 09 Þórdís Jónsdóttir 1858 viko  
 09 Friðrika Engilbertsdóttir 1870 viko  
 10 Kristín Jónsdóttir 1840 vima

Br 1 188701 Magnús Benónýsson 1845 hb  
 02 Jónína Eiríksdóttir 1847 kohs  
 03 Málfríður Elísa Magnúsdóttir 1872 bþ  
 04 Brynjólfur Magnússon 1875 bþ

05 Guðjóna Ágústa Magnúsdóttir 1876 bþ  
 06 María Magnúsdóttir 1880 bþ  
 07 Friðrika Engilbertsdóttir 1870 viko  
 08 Kristjana Jónsdóttir 1845 viko  
 09 Kristín Pálmadóttir 1865 viko  
 10 Ásgeir Jónsson 1866 vima  
 11 Jón Halldórsson 1826 vima  
 12 Guðmundur Eyjólfsson 1819 vima

Br 1 188801 Pálmi Guðms. 1860 húbæ  
 02 Guðrún Sigmundsdóttir 1866 húbæ  
 03 Jón Halldór Guðmundur Pálmason 1888 soþ  
 04 Elínborg Jónsdóttir 1827 móbó  
 05 Kristín Pálmadóttir 1865 viko  
 06 Friðrika Engilbertsdóttir 1870 viko  
 07 Guðrún Skæringsdóttir 1830 viko  
 08 Þorbjörn Guðmundsson 1864 vima  
 09 Guðmundur Ingibjartur Sigurðsson 1883 tödr

Br 1 188901 Guðjón Arnórsson 1857 húbæ  
 02 **Rakel Sigurðardóttir 1853** húbæ  
 03 Gratiana Sigríður Guðjónsdóttir 1884 bþ  
 04 Halldóra Guðjónsdóttir 1886 bþ  
 05 Hansína Guðrún Guðjónsdóttir 1887 bþ  
 06 Elísabet Rósenkar Kristjánsdóttir 1828 móhb  
 07 Sigríður Arnórardóttir\* 1874 viko  
 08 Jóhann Jónsson\* 1841 vima  
 09 Valdemar Sigmundur Jóhannesson 1886 soha  
 10 Ingibjörg Ísleifsdóttir 1837 viko  
 11 Jóhanna Bjarnadóttir 1844 viko  
 12 Bjarni Þorláksson 1868 vima  
 13 Jónína Eiríksdóttir 1847 húko  
 14 Magnús Benónýsson 1845 húma  
 15 Guðjóna Magnúsdóttir 1876 dóha

Br 1 189001 Guðjón Arnórsson 1857 húbæ  
 02 **Rakel Sigurðardóttir 1853** húbæ  
 03 Gratiana Sigríður Guðjónsdóttir 1884 bþ  
 04 Halldóra Guðjónsdóttir 1886 bþ  
 05 Hansína Guðrún Guðjónsdóttir 1887 bþ  
 06 Elísabet Rósenkar Kristjánsdóttir 1828 móbó  
 07 Sigríður Árnadóttir 1873 viko  
 08 Jóhann Jónsson\* 1841 vima  
 09 Valdemar Sigmundur Jóhannesson 1886 soha  
 10 Ingibjörg Ísleifsdóttir 1837 viko  
 11 Jóhanna Bjarnadóttir 1844 viko  
 12 Bjarni Þorláksson 1868 vima  
 13 Jónína Eiríksdóttir 1847 húko  
 14 Magnús Benónýsson 1845 húma  
 15 Guðjóna Ágústa Magnúsdóttir 1876 dóha

Br 1 189101 Pálmi Guðms. 1860 húbæ  
 02 Guðrún Sigmundsdóttir 1866 húbæ

03 Jón Halldór Guðmundur Pálmason 1888 soþ  
 04 Elínborg Jónsdóttir 1827 móbó  
 05 Þorbjörn Guðmundsson 1864 vima  
 06 Kristín Jónína Sigmundsdóttir 1868 viko  
 07 Jónína Þorbjörg Bjarnadóttir 1858 viko  
 08 Guðrún Skæringsdóttir 1830 viko  
 09 Karvel Helgi Kristján Einarsson 1878 lédr

Br 1 189201 Guðjón Arnórsson 1857 húbæ  
 02 **Rakel Sigurðardóttir 1853** húbæ  
 03 Gratiana Sigríður Guðjónsdóttir 1884 bþ  
 04 Halldóra Guðjónsdóttir 1886 bþ  
 05 Hansína Guðrún Guðjónsdóttir 1887 bþ  
 06 Hjaltína M. Guðjónsdóttir 1890 bþ  
 07 Elísabet Rósenkar Kristjánsdóttir 1828 móhb  
 08 Jörundur Kristófer Ebenezeron 1862 vima  
 09 Sigríður Árnadóttir 1873 viko  
 10 Ingibjörg Ísleifsdóttir 1837 viko  
 11 Guðbjörg Gísladóttir 1879 æétt

Br 1 189301 **Rakel Sigurðardóttir 1853** ek  
 02 Gratiana Sigríður Guðjónsdóttir 1884 dóhe  
 03 Halldóra Guðjónsdóttir 1886 dóhe  
 04 Hansína Guðrún Guðjónsdóttir 1887 dóhe  
 05 Hjaltína M. Guðjónsdóttir 1890 dóhe  
 06 Elísabet Rósenkar Kristjánsdóttir 1828 tmó  
 07 Guðbjartur Jónsson 1857 vima  
 08 **Ólafur Jón Guðmundsson** 1853 vima  
 09 Jóhanna Bjarnadóttir 1844 viko  
 10 Jörundur Kristófer Ebenezeron 1862 vihj  
 11 Sigríður Árnadóttir 1873 vihj  
 12 Ingibjörg Ísleifsdóttir 1837 viko  
 13 Guðbjörg Gísladóttir 1879 æétt

Br 1 189401 **Rakel Sigurðardóttir 1853** ek  
 02 Gratiana Sigríður Guðjónsdóttir 1884 bahe  
 03 Halldóra Guðjónsdóttir 1886 bahe  
 04 Hansína Guðrún Guðjónsdóttir 1887 bahe  
 05 Hjaltína M. Guðjónsdóttir 1890 bahe  
 06 Elísabet Rósenkar Kristjánsdóttir 1828 tmó  
 07 Guðbjartur Jónsson 1857 rámm  
 08 Jóhanna Bjarnadóttir 1844 viko  
 09 Jörundur Kristófer Ebenezeron 1862 vihj  
 10 Sigríður Árnadóttir 1873 vihj  
 11 Guðjón Jörundsson 1894 soþ  
 12 Ingibjörg Ísleifsdóttir 1837 viko  
 13 Guðbjörg Gísladóttir 1879 viko  
 14 Rannveig Einaradóttir 1858 viko

Br 1 189501 Pálmi Guðms. 1860 húbæ  
 02 Guðrún Sigmundsdóttir 1866 húbæ  
 03 Jón Halldór Guðmundur Pálmason 1888 soþ  
 04 Elínborg Jónsdóttir 1827 móhb

05 Kristín Jónína Sigmundsdóttir 1868 viko  
 06 Guðrún Skæringsdóttir 1830 viko  
 07 Bjarni Guðmundur Guðnason 1891 töba  
 08 Jón Einarsson 1881 sm  
 09 Þorbjörn Guðmundsson 1864 vima  
 10 Jens Jónsson 1872 vima  
 11 Henrietta O.E. Guðbjartsdóttir 1865 viko

Br 1 189601 Pálmi Guðms. 1860 húbæ  
 02 Guðrún Sigmundsdóttir 1866 húbæ  
 03 Jón Halldór Guðmundur Pálmason 1888 soþ  
 04 Elínborg Jónsdóttir 1827 móhb  
 05 R.Guðrún Guðjónsdóttir 1896 bþ  
 05 Þorbjörn Guðmundsson 1864 vihj  
 06 Kristín Jónína Sigmundsdóttir 1868 vihj  
 07 Guðrún Skæringsdóttir 1830 viko  
 08 Bjarney Jónsdóttir 1870 viko

Br 1 189701 **Rakel Sigurðardóttir 1853** ek hfr  
 02 Gratiana Sigríður Guðjónsdóttir 1884 dóhe  
 03 Halldóra Guðjónsdóttir 1886 dóhe  
 04 Hansína Guðrún Guðjónsdóttir 1887 dóhe  
 05 Hjaltlína M. Guðjónsdóttir 1890 dóhe  
 06 Guðbjartur Jónsson 1857 rám  
 07 Jóhanna Bjarnadóttir 1844 viko  
 08 Ingibjörg Ísleifsdóttir 1837 viko  
 09 Elísabet Rósenkar Kristjánsdóttir 1828 tmó  
 10 Veturliði Guðbjartsson 1883 sm  
 11 Guðjón Jörundsson 1894 fóba

Br 1 189801 **Rakel Sigurðardóttir 1853** hfr  
 02 Gratiana Sigríður Guðjónsdóttir 1884 dóhe  
 03 Halldóra Guðjónsdóttir 1886 dóhe  
 04 Hansína Guðrún Guðjónsdóttir 1887 dóhe  
 05 Hjaltlína M. Guðjónsdóttir 1890 dóhe  
 06 Guðbjartur Jónsson 1857 rám  
 07 Guðjón Jörundsson 1894 fóba  
 08 Veturliði Guðbjartsson 1883 vima  
 09 Jón Eiríksson 1880 vima  
 10 Guðbjörg Gísladóttir 1879 viko  
 11 Jóhanna Bjarnadóttir 1844 viko  
 12 Ingibjörg Ísleifsdóttir 1837 viko  
 13 Elísabet Rósenkar Kristjánsdóttir 1828 tmó  
 14 Jón Guðmundsson 1850 húhj  
 15 Elísabet Engilbertsdóttir 1864 húhj  
 16 Guðjón Elías Jónsson 1895 soþ

Br 1 189901 **Rakel Sigurðardóttir 1853** ek  
 02 Gratiana Sigríður Guðjónsdóttir 1884 dóhe  
 03 Halldóra Guðjónsdóttir 1886 dóhe  
 04 Hansína Guðrún Guðjónsdóttir 1887 dóhe  
 05 Hjaltlína M. Guðjónsdóttir 1890 dóhe  
 06 Guðjón Jörundsson 1894 fóba

07 Guðbjartur Jónsson 1857 rám  
 08 Veturliði Guðbjartsson 1883 vima  
 09 Jón Eiríksson 1880 vima  
 10 Valdemar Sigmundur Jóhannesson 1886 lédr  
 11 Elísabet Rósenkar Kristjánsdóttir 1828 tmó  
 12 Ingibjörg Ísleifsdóttir 1837 viko  
 13 Jóhanna Bjarnadóttir 1844 viko  
 14 Ósk Puríður Guðbjartsdóttir 1898 töba  
 15 Jörundur Kristófer Ebenzerson 1862 húhj  
 16 Sigríður Árnadóttir 1873 húhj  
 17 Ebeneser Guðmundur Jörundsson 1895 bþ  
 18 Ingibjörg Sigríður Jörundsd. 1896 bþ  
 19 **Guðrún Jóna Sakaríasdóttir 1854** húko  
 20 Zakarías G. Ág. Guðms 1885 sohe

Br 1 190001 **Rakel Sigurðardóttir 1853** ek  
 02 Gratiana Sigríður Guðjónsdóttir 1884 dóhe  
 03 Halldóra Guðjónsdóttir 1886 dóhe  
 04 Hansína Guðrún Guðjónsdóttir 1887 dóhe  
 05 Hjaltlína M. Guðjónsdóttir 1890 dóhe  
 06 Guðjón Jörundsson 1894 fóba  
 07 Guðbjartur Jónsson 1857 rám  
 08 Veturliði Guðbjartsson 1883 vima  
 09 Jón Eiríksson 1880 vima  
 10 Valdemar Sigmundur Jóhannesson 1886 sm  
 11 Elísabet Rósenkar Kristjánsdóttir 1828 tmó  
 12 Ingibjörg Ísleifsdóttir 1837 viko  
 13 Jóhanna Bjarnadóttir 1844 viko  
 14 Guðbjartur Þorgeirsson 1854 vima  
 15 Ósk Puríður Guðbjartsdóttir 1898 dóha  
 16 Puríður Sigmundsdóttir 1857 húko  
 17 Jörundur Kristófer Ebenzerson 1862 húhj  
 18 Sigríður Árnadóttir 1873 húhj  
 19 Ebeneser Guðmundur Jörundsson 1895 bþ  
 20 Ingibjörg Sigríður Jörundsd. 1896 bþ  
 21 Rakel Katrín Jóna Jörundsdóttir 1900 bþ  
 22 **Guðrún Jóna Sakaríasdóttir 1854** ek  
 23 Zakarías G. Ág. Guðms 1885 sohe

Br 1 190101 **Rakel Sigurðardóttir 1853** húmó  
 02 Gratiana Sigríður Guðjónsdóttir 1884 bþ  
 03 Hansína Guðrún Guðjónsdóttir 1887 bþ  
 04 Halldóra Guðjónsdóttir 1886 bþ  
 05 Hjaltlína M. Guðjónsdóttir 1890 bþ  
 06 Guðjón Jörundsson 1894 fóba  
 07 Guðbjartur Jónsson 1857 rám  
 08 Jón Eiríksson 1880 vima  
 09 Elísabet Rósenkar Kristjánsdóttir 1828 tmó  
 10 Ingibjörg Ísleifsdóttir 1837 viko  
 11 Jóhanna Bjarnadóttir 1844 viko  
 12 Sigríður Gísladóttir 1892 æétt  
 13 Jörundur Kristófer Ebenzerson 1862 húhj  
 14 Sigríður Árnadóttir 1873 húhj

- 15 Ebeneser Guðmundur Jörundsson 1895 soþ  
 16 Ingibjörg Sigríður Jörundsd. 1896 bþ  
 17 Rake! Katrín Jóna Jörundsdóttir 1900 bþ  
 18 **Guðrún Jóna Sakaríasdóttir 1854** húko  
 19 Zakarías G. Ág. Guðms 1885 sohe  
 20 Guðmundur J. Sigurðsson 1884 vima
- Br 1 190201 **Rake! Sigurðardóttir 1853** hfr  
 02 Gratiana Sigríður Guðjónsdóttir 1884 bþ  
 03 Hansína Guðrún Guðjónsdóttir 1887 bþ  
 04 Halldóra Guðjónsdóttir 1886 bþ  
 05 Hjaltlína M. Guðjónsdóttir 1890 bþ  
 06 Guðjón Jörundsson 1894 fósoþ  
 07 Guðbjartur Jónsson 1857 rák  
 08 Jón Eiríksson 1880 vima  
 09 Guðmundur Ingibjartur Sigurðsson 1883 vima  
 10 Ingibjörg Ísleifsdóttir 1837 viko  
 11 Jóhanna Bjarnadóttir 1844 viko  
 12 Ósk Þuríður Guðbjartsdóttir 1898 fóba  
 13 Jón Pálmi Þorbjörnsson 1899 fóba  
 14 Þorbjörn Guðmundsson 1864 húhj  
 15 Kristín Jónína Sigmundsdóttir 1868 húhj  
 16 Jónasína María Þorbjörnsdóttir 1897 dóþ  
 17 Jörundur Kristófer Ebenezeron 1862 húhj  
 18 Sigríður Árnadóttir 1873 húhj  
 19 Ebeneser Guðmundur Jörundsson 1895 bþ  
 20 Ingibjörg Sigríður Jörundsd. 1896 bþ  
 21 Rake! Katrín Jóna Jörundsdóttir 1900 bþ  
 22 Gísli Guðbjartur Jörundsson 1902 bþ  
 23 Sigríður Gísladóttir 1892 æétt  
 24 **Guðrún Jóna Sakaríasdóttir 1854** húko  
 25 Zakarías G. Ág. Guðms 1885 sohe
- Br 1 190301 **Rake! Sigurðardóttir 1853** hfr  
 02 Hansína Guðrún Guðjónsdóttir 1887 dóhe  
 03 Halldóra Guðjónsdóttir 1886 dóhe  
 04 Hjaltlína M. Guðjónsdóttir 1890 dóhe  
 05 Guðjón Jörundsson 1894 fóba  
 06 Guðbjartur Jónsson 1857 rák  
 07 Jón Eiríksson 1880 vima  
 08 Guðmundur Ingibjartur Sigurðsson 1883 vima  
 09 Ingibjörg Ísleifsdóttir 1837 viko  
 10 Ósk Þuríður Guðbjartsdóttir 1898 töba  
 11 Jón Pálmi Þorbjörnsson 1899 fóba  
 12 Þorbjörn Guðmundsson 1864 húhj  
 13 Kristín Jónína Sigmundsdóttir 1868 húhj  
 14 Jónasína María Þorbjörnsdóttir 1897 bþ  
 15 Janus Sigurður Þorbjörnsson 1903 bþ
- Br 1 190401 Brynjólfur Einarsson 1874 húbæ  
 02 Sigríður Guðrún Brynjólfsdóttir 1881 húbæ  
 03 Brynjólfur Brynjólfsson 1846 fohfr  
 04 Jónína Þóra Árnadóttir 1848 fohfr
- 05 Einar Brynjólfsson 1841 fabó  
 06 Árni Kristján Brynjólfsson 1887 vima  
 06 Kristján Guðmundsson 1893 sm
- Br 1 190501 Brynjólfur Einarsson 1874 búhj  
 02 Sigríður Guðrún Brynjólfsdóttir 1881 búhj  
 03 Einar Brynjólfsson 1841 fahb  
 04 Brynjólfur Brynjólfsson 1846 fohfr  
 05 Jónína Þóra Árnadóttir 1848 fohfr  
 06 Árni Kristján Brynjólfsson 1887 Hjú  
 07 Halldóra Guðjónsdóttir 1886 Hjú  
 08 Elísabet Jónsdóttir 1890 Hjú  
 09 Kristján Guðmundsson 1893 Hjú
- Br 1 190601 Brynjólfur Einarsson 1874 hb  
 02 Sigríður Guðrún Brynjólfsdóttir 1881 hfr  
 03 Einar Brynjólfsson 1906 bþ  
 05 Brynjólfur Einarsson 1846 fahfr  
 06 Jónína Þóra Árnadóttir 1848 hjú  
 07 Árni Kristján Brynjólfsson 1887 hjú  
 08 Halldóra Guðjónsdóttir 1886 hjú  
 09 Kristján Guðmundsson 1893 lédr
- Br 1 190701 Brynjólfur Einarsson 1874 búhj  
 02 Sigríður Guðrún Brynjólfsdóttir 1881 búhj  
 03 Einar Brynjólfsson 1906 bþ  
 04 Kristján Brynjólfsson 1907 bþ  
 05 Brynjólfur Brynjólfsson 1846 fahfr  
 06 Jónína Þóra Árnadóttir 1848 móhfr  
 07 Árni Kristján Brynjólfsson 1887 hjú  
 08 Gunnar Jónsson\* 1895 hjú  
 09 Kristján Guðmundsson 1893 hjú
- Br 1 190801 Brynjólfur Einarsson 1874 húbæ  
 02 Sigríður Guðrún Brynjólfsdóttir 1881 húbæ  
 03 Einar Brynjólfsson 1906 bþ  
 04 Kristján Brynjólfsson 1907 bþ  
 05 Jónína Þóra Árnadóttir 1848 móhfr  
 06 Árni Kristján Brynjólfsson 1887 Hjú  
 07 Gunnar Jónsson\* 1895 Hjú
- Br 1 190901 Guðmundur Einarsson 1873 húbæ  
 02 Guðrún Magnúsdóttir 1877 húbæ  
 03 Einar Guðmundsson 1892 bþ  
 04 Helgi Guðmundsson 1899 bþ  
 05 Halldóra Guðrún Guðmundsdóttir 1900 bþ  
 06 Þóra Guðmundsdóttir 1903 bþ  
 07 Magnúsína Guðmundsdóttir 1905 bþ  
 08 Guðmundur Óskar Guðmundsson 1906 bþ
- Br 1 191001 Guðmundur Einarsson 1873 búhj  
 02 Guðrún Magnúsdóttir 1877 búhj  
 03 Einar Guðmundsson 1892 bþ

04 Helgi Guðmundsson 1899 bþ  
 05 Halldóra Guðrún Guðmundsdóttir 1900 bþ  
 06 Þóra Guðmundsdóttir 1903 bþ  
 07 Magnúsína Guðmundsdóttir 1905 bþ  
 08 Guðmundur Óskar Guðmundsson 1906 bþ  
 09 Guðrún Guðmundsdóttir 1910 bþ  
 10 Jóhanna Rafnsdóttir 1849 Hjú

Br 1 191101 Guðmundur Einarsson 1873 húbæ  
 02 Guðrún Magnúsdóttir 1877 húbæ  
 03 Einar Guðmundsson 1892 bþ  
 04 Helgi Guðmundsson 1899 bþ  
 05 Halldóra Guðrún Guðmundsdóttir 1900 bþ  
 06 Þóra Guðmundsdóttir 1903 bþ  
 07 Magnúsína Guðmundsdóttir 1905 bþ  
 08 Guðmundur Óskar Guðmundsson 1906 bþ  
 09 Guðrún Guðmundsdóttir 1910 bþ

Br 1 191201 Guðmundur Einarsson 1873 hb  
 02 Guðrún Magnúsdóttir 1877 hfr  
 03 Einar Guðmundsson 1892 bþ  
 04 Helgi Guðmundsson 1899 bþ  
 05 Halldóra Guðrún Guðmundsdóttir 1900 bþ  
 06 Þóra Guðmundsdóttir 1903 bþ  
 07 Magnúsína Guðmundsdóttir 1905 bþ  
 08 Guðmundur Óskar Guðmundsson 1906 bþ  
 09 Guðrún Guðmundsdóttir 1910 bþ  
 10 Guðríður Guðmundsdóttir 1912 bþ

Br 1 191301 Guðmundur Einarsson 1873 hb  
 02 Guðrún Magnúsdóttir 1877 hfr  
 03 Einar Guðmundsson 1892 bþ  
 04 Helgi Guðmundsson 1899 bþ  
 05 Halldóra Guðrún Guðmundsdóttir 1900 bþ  
 06 Þóra Guðmundsdóttir 1903 bþ  
 07 Magnúsína Guðmundsdóttir 1905 bþ  
 08 Guðmundur Óskar Guðmundsson 1906 bþ  
 09 Guðrún Guðmundsdóttir 1910 bþ  
 10 Guðríður Guðmundsdóttir 1912 bþ  
 11 Jón Halldór Guðmundsson 1913 bþ

Br 1 191401 Guðmundur Einarsson 1873 hb  
 02 Guðrún Magnúsdóttir 1877 hfr  
 03 Einar Guðmundsson 1892 bþ  
 04 Helgi Guðmundsson 1899 bþ  
 05 Halldóra Guðrún Guðmundsdóttir 1900 bþ  
 06 Þóra Guðmundsdóttir 1903 bþ  
 07 Magnúsína Guðmundsdóttir 1905 bþ  
 08 Guðmundur Óskar Guðmundsson 1906 bþ  
 09 Guðrún Guðmundsdóttir 1910 bþ  
 10 Guðríður Guðmundsdóttir 1912 bþ  
 11 Jón Halldór Guðmundsson 1913 bþ

Br 1 191501 Guðmundur Einarsson 1873 hb  
 02 Guðrún Magnúsdóttir 1877 hfr  
 03 Einar Guðmundsson 1892 bþ  
 04 Gunnar Guðmundsson 1898 bþ  
 05 Helgi Guðmundsson 1899 bþ  
 06 Halldóra Guðrún Guðmundsdóttir 1900 bþ  
 07 Þóra Guðmundsdóttir 1903 bþ  
 08 Magnúsína Guðmundsdóttir 1905 bþ  
 09 Guðmundur Óskar Guðmundsson 1906 bþ  
 10 Guðrún Guðmundsdóttir 1910 bþ  
 11 Guðríður Guðmundsdóttir 1912 bþ  
 12 Jón Halldór Guðmundsson 1913 bþ  
 13 Sigríður Guðmundsdóttir 1915 bþ

Br 1 191601 Guðmundur Einarsson 1873 bó  
 02 Guðrún Magnúsdóttir 1877 hfr  
 03 Einar Guðmundsson 1892 bþ  
 04 Gunnar Guðmundsson 1898 sobó  
 05 Helgi Guðmundsson 1899 sobó  
 06 Halldóra Guðrún Guðmundsdóttir 1900 bþ  
 07 Þóra Guðmundsdóttir 1903 bþ  
 08 Guðmundur Óskar Guðmundsson 1906 bþ  
 09 Guðrún Guðmundsdóttir 1910 bþ  
 10 Guðríður Guðmundsdóttir 1912 bþ  
 11 Jón Halldór Guðmundsson 1913 bþ  
 12 Sigríður Guðmundsdóttir 1915 bþ  
 13 Magnúsína Guðmundsdóttir 1916 bþ

Br 1 191701 Guðmundur Einarsson 1873 húbæ  
 02 Guðrún Magnúsdóttir 1877 húbæ  
 03 Einar Guðmundsson 1892 bþ  
 04 Gunnar Guðmundsson 1898 bþ  
 05 Helgi Guðmundsson 1899 bþ  
 06 Halldóra Guðrún Guðmundsdóttir 1900 bþ  
 07 Þóra Guðmundsdóttir 1903 bþ  
 08 Guðmundur Óskar Guðmundsson 1906 bþ  
 09 Guðrún Guðmundsdóttir 1910 bþ  
 10 Guðríður Guðmundsdóttir 1912 bþ  
 11 Jón Halldór Guðmundsson 1913 bþ  
 12 Sigríður Guðmundsdóttir 1915 bþ  
 13 Magnúsína Guðmundsdóttir 1916 bþ

Br 1 191801 Guðmundur Einarsson 1873 húbæ  
 02 Guðrún Magnúsdóttir 1877 húbæ  
 03 Einar Guðmundsson 1892 bþ  
 04 Helgi Guðmundsson 1899 bþ  
 05 Halldóra Guðrún Guðmundsdóttir 1900 bþ  
 06 Þóra Guðmundsdóttir 1903 bþ  
 07 Guðmundur Óskar Guðmundsson 1906 bþ  
 08 Guðrún Guðmundsdóttir 1910 bþ  
 09 Guðríður Guðmundsdóttir 1912 bþ  
 10 Jón Halldór Guðmundsson 1913 bþ  
 11 Magnúsína Guðmundsdóttir 1916 bþ

- 12 Kristján Guðmundsson 1918 bþ
- Br 1 191901 Guðmundur Einarsson 1873 húbæ  
 02 Guðrún Magnúsdóttir 1877 húbæ  
 03 Einar Guðmundsson 1892 bþ  
 04 Helgi Guðmundsson 1899 bþ  
 05 Halldóra Guðrún Guðmundsdóttir 1900 bþ  
 06 Þóra Guðmundsdóttir 1903 bþ  
 07 Guðmundur Óskar Guðmundsson 1906 bþ  
 08 Guðrún Guðmundsdóttir 1910 bþ  
 09 Guðríður Guðmundsdóttir 1912 bþ  
 10 Jón Halldór Guðmundsson 1913 bþ  
 11 Magnúsina Guðmundsdóttir 1916 bþ  
 12 Kristján Guðmundsson 1918 bþ
- Br 1 192001 Guðmundur Einarsson 1873 húbæ  
 02 Guðrún Magnúsdóttir 1877 húbæ  
 03 Helgi Guðmundsson 1899 bþ  
 04 Halldóra Guðrún Guðmundsdóttir 1900 bþ  
 05 Þóra Guðmundsdóttir 1903 bþ  
 06 Guðmundur Óskar Guðmundsson 1906 bþ  
 07 Guðrún Guðmundsdóttir 1910 bþ  
 08 Guðríður Guðmundsdóttir 1912 bþ  
 09 Jón Halldór Guðmundsson 1913 bþ  
 10 Magnúsina Guðmundsdóttir 1916 bþ  
 11 Kristján Guðmundsson 1918 bþ  
 12 Ragnar Guðmundsson 1920 bþ
- Br 1 192101 Guðmundur Einarsson 1873 húbæ  
 02 Guðrún Magnúsdóttir 1877 húbæ  
 03 Helgi Guðmundsson 1899 bþ  
 04 Halldóra Guðrún Guðmundsdóttir 1900 bþ  
 05 Þóra Guðmundsdóttir 1903 bþ  
 06 Guðmundur Óskar Guðmundsson 1906 bþ  
 07 Guðrún Guðmundsdóttir 1910 bþ  
 08 Guðríður Guðmundsdóttir 1912 bþ  
 09 Jón Halldór Guðmundsson 1913 bþ  
 10 Magnúsina Guðmundsdóttir 1916 bþ  
 11 Kristján Guðmundsson 1918 bþ  
 12 Ragnar Guðmundsson 1920 bþ  
 13 Einar Guðmundsson 1892 húhj  
 14 Rósamunda Guðný Jónsdóttir 1894 húhj  
 15 Sigríður Einarsdóttir 1921 bþ
- Br 1 192201 Guðmundur Einarsson 1873 hjhúbæ  
 02 Guðrún Magnúsdóttir 1877 hjhúbæ  
 03 Helgi Guðmundsson 1899 bþ  
 04 Halldóra Guðrún Guðmundsdóttir 1900 bþ  
 05 Þóra Guðmundsdóttir 1903 bþ  
 06 Guðmundur Óskar Guðmundsson 1906 bþ  
 07 Guðrún Guðmundsdóttir 1910 bþ  
 08 Guðríður Guðmundsdóttir 1912 bþ  
 09 Jón Halldór Guðmundsson 1913 bþ
- 10 Magnúsina Guðmundsdóttir 1916 bþ  
 11 Kristján Guðmundsson 1918 bþ  
 12 Ragnar Guðmundsson 1920 bþ  
 13 Guðdís Jóna Guðmundsdóttir 1924 bþ  
 14 Arnór Kristján Sigurðsson 1923 fóba
- Br 1 192301 Guðmundur Einarsson 1873 hjhúbæ  
 02 Guðrún Magnúsdóttir 1877 hjhúbæ  
 03 Helgi Guðmundsson 1899 bþ  
 04 Halldóra Guðrún Guðmundsdóttir 1900 bþ  
 05 Þóra Guðmundsdóttir 1903 bþ  
 06 Guðmundur Óskar Guðmundsson 1906 bþ  
 07 Guðrún Guðmundsdóttir 1910 bþ  
 08 Guðríður Guðmundsdóttir 1912 bþ  
 09 Jón Halldór Guðmundsson 1913 bþ  
 10 Magnúsina Guðmundsdóttir 1916 bþ  
 11 Kristján Guðmundsson 1918 bþ  
 12 Ragnar Guðmundsson 1920 bþ
- Br 1 192401 Guðmundur Einarsson 1873 hjbú  
 02 Guðrún Magnúsdóttir 1877 hjbú  
 03 Halldóra Guðrún Guðmundsdóttir 1900 bþ  
 04 Helgi Guðmundsson 1899 bþ  
 05 Þóra Guðmundsdóttir 1903 bþ  
 06 Guðmundur Óskar Guðmundsson 1906 bþ  
 07 Guðrún Guðmundsdóttir 1910 bþ  
 08 Guðríður Guðmundsdóttir 1912 bþ  
 09 Jón Halldór Guðmundsson 1913 bþ  
 10 Magnúsina Guðmundsdóttir 1916 bþ  
 11 Kristján Guðmundsson 1918 bþ  
 12 Ragnar Guðmundsson 1920 bþ  
 13 Guðdís Jóna Guðmundsdóttir 1924 bþ  
 14 Arnór Kristján Sigurðsson 1923 fóba
- Br 1 192501 Guðmundur Einarsson 1873 hjbú  
 02 Guðrún Magnúsdóttir 1877 hjbú  
 03 Helgi Guðmundsson 1899 bþ  
 04 Halldóra Guðrún Guðmundsdóttir 1900 bþ  
 05 Þóra Guðmundsdóttir 1903 bþ  
 06 Guðmundur Óskar Guðmundsson 1906 bþ  
 07 Guðrún Guðmundsdóttir 1910 bþ  
 08 Guðríður Guðmundsdóttir 1912 bþ  
 09 Jón Halldór Guðmundsson 1913 bþ  
 10 Magnúsina Guðmundsdóttir 1916 bþ  
 11 Kristján Guðmundsson 1918 bþ  
 12 Ragnar Guðmundsson 1920 bþ  
 13 Guðdís Jóna Guðmundsdóttir 1924 bþ  
 14 Arnór Kristján Sigurðsson 1923 töba
- Br 1 192601 Guðmundur Einarsson 1873 hjbú  
 02 Guðrún Magnúsdóttir 1877 hjbú  
 03 Helgi Guðmundsson 1899 bþ  
 04 Halldóra Guðrún Guðmundsdóttir 1900 bþ  
 05 Þóra Guðmundsdóttir 1903 bþ  
 06 Guðmundur Óskar Guðmundsson 1906 bþ

07 Guðrún Guðmundsdóttir 1910 bþ  
 08 Guðríður Guðmundsdóttir 1912 bþ  
 09 Jón Halldór Guðmundsson 1913 bþ  
 10 Magnúsína Guðmundsdóttir 1916 bþ  
 11 Kristján Guðmundsson 1918 bþ  
 12 Ragnar Guðmundsson 1920 bþ  
 13 Guðdís Jóna Guðmundsdóttir 1924 bþ  
 14 Guðm. Guðmd. 1926 bþ

Br 1 192701 Guðmundur Einarsson 1873 hjbú  
 02 Guðrún Magnúsdóttir 1877 hjbú  
 03 Helgi Guðmundsson 1899 bþ  
 04 Þóra Guðmundsdóttir 1903 bþ  
 05 Guðmundur Óskar Guðmundsson 1906 bþ  
 06 Guðrún Guðmundsdóttir 1910 bþ  
 07 Guðríður Guðmundsdóttir 1912 bþ  
 08 Jón Halldór Guðmundsson 1913 bþ  
 09 Magnúsína Guðmundsdóttir 1916 bþ  
 10 Kristján Guðmundsson 1918 bþ  
 11 Ragnar Guðmundsson 1920 bþ  
 12 Guðdís Jóna Guðmundsdóttir 1924 bþ  
 13 Guðm. Guðmd. 1926 bþ

Br 1 192801 Guðmundur Einarsson 1873 húbæ  
 02 Guðrún Magnúsdóttir 1877 húbæ  
 03 Helgi Guðmundsson 1899 bþ  
 04 Þóra Guðmundsdóttir 1903 bþ  
 05 Guðmundur Óskar Guðmundsson 1906 bþ  
 06 Guðrún Guðmundsdóttir 1910 bþ  
 07 Guðríður Guðmundsdóttir 1912 bþ  
 08 Jón Halldór Guðmundsson 1913 bþ  
 09 Magnúsína Guðmundsdóttir 1916 bþ  
 10 Kristján Guðmundsson 1918 bþ  
 11 Ragnar Guðmundsson 1920 bþ  
 12 Guðdís Jóna Guðmundsdóttir 1924 bþ  
 13 Guðm. Guðmd. 1926 bþ

Br 1 192901 Guðmundur Einarsson 1873 búa  
 02 Guðrún Magnúsdóttir 1877 búa  
 03 Helgi Guðmundsson 1899 bþ  
 04 Þóra Guðmundsdóttir 1903 bþ  
 05 Guðmundur Óskar Guðmundsson 1906 bþ  
 06 Guðrún Guðmundsdóttir 1910 bþ  
 07 Guðríður Guðmundsdóttir 1912 bþ  
 08 Jón Halldór Guðmundsson 1913 bþ  
 09 Magnúsína Guðmundsdóttir 1916 bþ  
 10 Kristján Guðmundsson 1918 bþ  
 11 Ragnar Guðmundsson 1920 bþ  
 12 Guðdís Jóna Guðmundsdóttir 1924 bþ  
 13 Guðm. Guðmd. 1926 bþ

Br 1 193001 Guðmundur Einarsson 1873 húbæ  
 02 Guðrún Magnúsdóttir 1877 húbæ

03 Helgi Guðmundsson 1899 bþ  
 04 Þóra Guðmundsdóttir 1903 bþ  
 05 Guðmundur Óskar Guðmundsson 1906 bþ  
 06 Guðrún Guðmundsdóttir 1910 bþ  
 07 Guðríður Guðmundsdóttir 1912 bþ  
 08 Jón Halldór Guðmundsson 1913 bþ  
 09 Magnúsína Guðmundsdóttir 1916 bþ  
 10 Kristján Guðmundsson 1918 bþ  
 11 Ragnar Guðmundsson 1920 bþ  
 12 Guðdís Jóna Guðmundsdóttir 1924 bþ  
 13 Guðm. Guðmd. 1926 bþ

Br 1 193101 Guðmundur Einarsson 1873 búhj  
 02 Guðrún Magnúsdóttir 1877 búhj  
 03 Helgi Guðmundsson 1899 bþ  
 04 Guðmundur Óskar Guðmundsson 1906 bþ  
 05 Guðrún Guðmundsdóttir 1910 bþ  
 06 Guðríður Guðmundsdóttir 1912 bþ  
 07 Jón Halldór Guðmundsson 1913 bþ  
 08 Magnúsína Guðmundsdóttir 1916 bþ  
 09 Kristján Guðmundsson 1918 bþ  
 10 Ragnar Guðmundsson 1920 bþ  
 11 Guðdís Jóna Guðmundsdóttir 1924 bþ  
 12 Guðm. Guðmd. 1926 bþ

Br 1 193201 Guðmundur Einarsson 1873 hb  
 02 Guðrún Magnúsdóttir 1877 hfr  
 03 Helgi Guðmundsson 1899 bþ  
 04 Guðmundur Óskar Guðmundsson 1906 bþ  
 05 Guðrún Guðmundsdóttir 1910 bþ  
 06 Jón Halldór Guðmundsson 1913 bþ  
 07 Magnúsína Guðmundsdóttir 1916 bþ  
 08 Kristján Guðmundsson 1918 bþ  
 09 Ragnar Guðmundsson 1920 bþ  
 10 Guðdís Jóna Guðmundsdóttir 1924 bþ  
 11 Guðm. Guðmd. 1926 bþ

Br 1 193301 Guðmundur Einarsson 1873 búhj  
 02 Guðrún Magnúsdóttir 1877 búhj  
 03 Helgi Guðmundsson 1899 bþ  
 04 Guðmundur Óskar Guðmundsson 1906 bþ  
 05 Jón Halldór Guðmundsson 1913 bþ  
 06 Magnúsína Guðmundsdóttir 1916 bþ  
 07 Kristján Guðmundsson 1918 bþ  
 08 Ragnar Guðmundsson 1920 bþ  
 09 Guðdís Jóna Guðmundsdóttir 1924 bþ  
 10 Guðm. Guðmd. 1926 bþ

Br 1 193401 Guðmundur Einarsson 1873 búhj  
 02 Guðrún Magnúsdóttir 1877 búhj  
 03 Helgi Guðmundsson 1899 bþ  
 04 Guðmundur Óskar Guðmundsson 1906 bþ  
 05 Jón Halldór Guðmundsson 1913 bþ



- 06 Magnúsina Guðmundsdóttir 1916 bþ  
 07 Kristján Guðmundsson 1918 bþ  
 08 Ragnar Guðmundsson 1920 bþ  
 09 Guðdís Jóna Guðmundsdóttir 1924 bþ  
 10 Guðm. Guðmd. 1926 bþ
- Br 1 193501 Guðmundur Einarsson 1873 búhj  
 02 Guðrún Magnúsdóttir 1877 búhj  
 03 Helgi Guðmundsson 1899 bþ  
 04 Guðmundur Óskar Guðmundsson 1906 bþ  
 05 Magnúsina Guðmundsdóttir 1916 bþ  
 06 Kristján Guðmundsson 1918 bþ  
 07 Ragnar Guðmundsson 1920 bþ  
 08 Guðdís Jóna Guðmundsdóttir 1924 bþ  
 09 Guðm. Guðmd. 1926 bþ
- Br 1 193601 Guðmundur Einarsson 1873 húbæ  
 02 Guðrún Magnúsdóttir 1877 húbæ  
 03 Helgi Guðmundsson 1899 bþ  
 04 Guðmundur Óskar Guðmundsson 1906 bþ  
 05 Kristján Guðmundsson 1918 bþ  
 06 Magnúsina Guðmundsdóttir 1916 bþ  
 07 Ragnar Guðmundsson 1920 bþ  
 08 Guðdís Jóna Guðmundsdóttir 1924 bþ  
 09 Guðm. Guðmd. 1926 bþ
- Br 1 193701 Guðmundur Einarsson 1873 búhj  
 02 Guðrún Magnúsdóttir 1877 búhj  
 03 Helgi Guðmundsson 1899 bþ  
 04 Guðmundur Óskar Guðmundsson 1906 bþ  
 05 Magnúsina Guðmundsdóttir 1916 bþ  
 06 Kristján Guðmundsson 1918 bþ  
 07 Ragnar Guðmundsson 1920 bþ  
 08 Guðdís Jóna Guðmundsdóttir 1924 bþ  
 09 Guðm. Guðmd. 1926 bþ
- Br 1 193801 Guðmundur Einarsson 1873 búhj  
 02 Guðrún Magnúsdóttir 1877 búhj  
 03 Helgi Guðmundsson 1899 bþ  
 04 Guðmundur Óskar Guðmundsson 1906 bþ  
 05 Magnúsina Guðmundsdóttir 1916 bþ  
 06 Kristján Guðmundsson 1918 bþ  
 07 Ragnar Guðmundsson 1920 bþ  
 08 Guðdís Jóna Guðmundsdóttir 1924 bþ  
 09 Guðm. Guðmd. 1926 bþ
- Br 1 193901 Guðmundur Einarsson 1873 búhj  
 02 Guðrún Magnúsdóttir 1877 búhj  
 03 Helgi Guðmundsson 1899 bþ  
 04 Guðmundur Óskar Guðmundsson 1906 bþ  
 05 Kristján Guðmundsson 1918 bþ  
 06 Ragnar Guðmundsson 1920 bþ  
 07 Guðdís Jóna Guðmundsdóttir 1924 bþ
- 08 Guðm. Guðmd. 1926 bþ  
 09 Ásgeir Gunnbjörn Bjarnason 1934dósobó
- Br 1 194001 Guðmundur Einarsson 1873 búhj  
 02 Guðrún Magnúsdóttir 1877 bú hj  
 03 Helgi Guðmundsson 1899 bþ  
 04 Kristján Guðmundsson 1918 bþ  
 05 Ragnar Guðmundsson 1920 bþ  
 06 Guðmundur Óskar Guðmundsson 1906 bþ  
 07 Guðdís Jóna Guðmundsdóttir 1924 bþ  
 08 Guðm. Guðmd. 1926 bþ
- Br 1 194101 Guðmundur Einarsson 1873 búhj  
 02 Guðrún Magnúsdóttir 1877 bú hj  
 03 Helgi Guðmundsson 1899 bþ  
 04 Kristján Guðmundsson 1918 bþ  
 05 Ragnar Guðmundsson 1920 bþ  
 06 Guðmundur Óskar Guðmundsson 1906 bþ  
 07 Guðdís Jóna Guðmundsdóttir 1924 bþ  
 08 Guðm. Guðmd. 1926 bþ  
 09 Ásgeir Gunnbjörn Bjarnason 1934 baba
- Br 1 194201 Guðmundur Einarsson 1873 búhj  
 02 Guðrún Magnúsdóttir 1877 bú hj  
 03 Helgi Guðmundsson 1899 bþ  
 04 Guðmundur Óskar Guðmundsson 1906 bþ  
 05 Kristján Guðmundsson 1918 bþ  
 06 Ragnar Guðmundsson 1920 bþ  
 07 Guðdís Jóna Guðmundsdóttir 1924 bþ  
 08 Guðm. Guðmd. 1926 bþ  
 09 Ásgeir Gunnbjörn Bjarnason 1934 baba
- Br 1 194301 Guðmundur Einarsson 1873 búhj  
 02 Guðrún Magnúsdóttir 1877 bú hj  
 03 Helgi Guðmundsson 1899 bþ  
 04 Guðmundur Óskar Guðmundsson 1906 bþ  
 05 Kristján Guðmundsson 1918 bþ  
 06 Ragnar Guðmundsson 1920 bþ  
 07 Guðdís Jóna Guðmundsdóttir 1924 bþ  
 08 Guðm. Guðmd. 1926 bþ  
 09 Ásgeir Gunnbjörn Bjarnason 1934 baba
- Br 1 194401 Guðmundur Einarsson 1873 húbæ  
 02 Guðrún Magnúsdóttir 1877 húbæ  
 03 Helgi Guðmundsson 1899 bþ  
 04 Guðmundur Óskar Guðmundsson 1906 bþ  
 05 Kristján Guðmundsson 1918 bþ  
 06 Ragnar Guðmundsson 1920 bþ  
 07 Guðdís Jóna Guðmundsdóttir 1924 bþ  
 08 Guðm. Guðmd. 1926 bþ  
 09 Ásgeir Gunnbjörn Bjarnason 1934 baba
- Br 1 194501 Guðmundur Einarsson 1873 búhj

02 Guðrún Magnúsdóttir 1877 búhj  
 03 Helgi Guðmundsson 1899 bþ  
 04 Guðmundur Óskar Guðmundsson 1906 bþ  
 05 Kristján Guðmundsson 1918 bþ  
 06 Ragnar Guðmundsson 1920 bþ  
 07 Guðm. Guðmd. 1926 bþ  
 08 Ásgeir Gunnbjörn Bjarnason 1934 baba

Br 1 194601 Guðmundur Einarsson 1873 búhj  
 02 Guðrún Magnúsdóttir 1877 búhj  
 03 Helgi Guðmundsson 1899 bþ  
 04 Guðmundur Óskar Guðmundsson 1906 bþ  
 05 Ásgeir Gunnbjörn Bjarnason 1934 baba  
 06 Kristján Guðmundsson 1918 bþ  
 07 Árilía Jóhannesdóttir 1923 bþ  
 08 Ragnar Guðmundsson 1920 bþ  
 09 Áróra Bryndís Oddsóttir 1927 unn  
 10 Eygló Kristjánsdóttir 1946 baK.ogÁ.

Br 1 194701 Kristján Guðms. 1918 búhj  
 02 Árilía Jóhannesdóttir 1923 búhj  
 03 Eygló Kristjánsdóttir 1946 bþ  
 04 Guðmundur Óskar Guðmundsson 1906 sykhh  
 05 Guðmundur Einarsson 1873 húhj  
 06 Guðrún Magnúsdóttir 1877 húhj  
 07 Helgi Guðmundsson 1899 sykhh  
 08 Ásgeir Gunnbjörn Bjarnason 1934 baba

Br 1 194801 Kristján Guðms. 1918 búhj  
 02 Árilía Jóhannesdóttir 1923 búhj  
 03 Eygló Kristjánsdóttir 1946 dóþ  
 04 Guðmundur Einarsson 1873 húhjfohb  
 05 Guðrún Magnúsdóttir 1877 húhjfohb  
 06 Helgi Guðmundsson 1899 sykhh  
 07 Ásgeir Gunnbjörn Bjarnason 1934 upso  
 07 Guðmundur Óskar Guðmundsson 1906 sykhh

### **Brekka 2**

Br 2 188001 Jón Jónsson 1814 hb  
 02 Guðrún Jónsdóttir\* 1811 hfr  
 03 Kristjana Jónsdóttir 1845 bþ

Br 2 188301 Bjarni Guðms. 1842 bó  
 02 Kristín Guðmundsdóttir 1841 rák

Br 2 188501 Pálmi Jónsson 1831 húbæ  
 02 Ólöf Árnadóttir 1825 húbæ  
 03 Guðrún Pálmadóttir 1868 dóþ

Br 2 188601 Pálmi Jónsson 1831 húbæ  
 02 Ólöf Árnadóttir 1825 húbæ  
 03 Guðrún Pálmadóttir 1868 dóþ

Br 2 188701 Pálmi Guðms. 1860 húbæ  
 02 Guðrún Sigmundsdóttir 1866 húbæ  
 03 Þorbjörn Guðmundsson 1864 vima  
 04 Elínborg Jónsdóttir 1827 móhb  
 05 María Guðmundsdóttir 1834 viko  
 06 Pálmi Guðmundsson 1874 lédr  
 07 Jón Jónsson 1814 lama  
 08 Guðrún Jónsdóttir\* 1811 lako

Br 2 188801 Guðjón Arnórsson 1857 húbæ  
 02 **Rakel Sigurðardóttir 1853** húbæ  
 03 Gratiana Sigríður Guðjónsdóttir 1884 bþ  
 04 Halldóra Guðjónsdóttir 1886 bþ  
 05 Hansína Guðrún Guðjónsdóttir 1887 bþ  
 06 Elísabet Rósenkar Kristjánsdóttir 1828 móhb  
 07 Sigríður Arnórdsóttir\* 1874 syhb  
 08 Jóhann Jónsson\* 1841 vima  
 09 Valdemar Sigmundur Jóhannesson 1886 soha  
 10 Ingibjörg Ísleifsdóttir 1837 viko  
 11 Jóhanna Bjarnadóttir 1844 viko  
 12 Bjarni Þorláksson 1868 vima  
 13 Jónína Eiríksdóttir 1847 húko

Br 2 188901 Pálmi Guðms. 1860 húbæ  
 02 Guðrún Sigmundsdóttir 1866 húbæ  
 03 Jón Halldór Guðmundur Pálmason 1888 soþ  
 04 Elínborg Jónsdóttir 1827 móhb  
 05 Kristín Pálmadóttir 1865 viko  
 06 Guðrún Skæringsdóttir 1830 viko  
 07 Þorbjörn Guðmundsson 1864 vima  
 08 Guðmundur Jónsson 1875 lédr  
 09 Guðmundur Ingibjartur Sigurðsson 1883 tödr  
 10 Karvel Helgi Kristján Einarsson 1878 lédr

Br 2 189001 Pálmi Guðms. 1860 húbæ  
 02 Guðrún Sigmundsdóttir 1866 húbæ  
 03 Jón Halldór Guðmundur Pálmason 1888 soþ  
 04 Elínborg Jónsdóttir 1827 móþó  
 05 Kristín Pálmadóttir 1865 viko  
 06 Guðrún Skæringsdóttir 1830 viko  
 07 Þorbjörn Guðmundsson 1864 vima  
 08 Guðmundur J. Sigurðsson 1884 tödr  
 09 Karvel Helgi Kristján Einarsson 1878 lédr

Br 2 189101 Guðjón Arnórsson 1857 húbæ  
 02 **Rakel Sigurðardóttir 1853** húbæ  
 03 Gratiana Sigríður Guðjónsdóttir 1884 bþ  
 04 Halldóra Guðjónsdóttir 1886 bþ  
 05 Hansína Guðrún Guðjónsdóttir 1887 bþ  
 06 Hjaltína M. Guðjónsdóttir 1890 bþ  
 07 Elísabet Rósenkar Kristjánsdóttir 1828 móþó  
 08 Jörundur Kristófer Ebenezeron 1862 vima  
 09 Guðmundur Jónsson 1875 lédr

- 10 Sigríður Árnadóttir 1873 viko  
 11 Ingibjörg Ísleifsdóttir 1837 viko  
 12 **Batanía Árnadóttir 1833** viko
- Br 2 189201 Pálmi Guðms. 1860 húbæ  
 02 Guðrún Sigmundsdóttir 1866 húbæ  
 03 Jón Halldór Guðmundur Pálmason 1888 soþ  
 04 Elínborg Jónsdóttir 1827 móhb  
 05 Þorbjörn Guðmundsson 1864 vima  
 06 Kristín Jónína Sigmundsdóttir 1868 viko  
 07 Guðrún Skæringsdóttir 1830 viko  
 08 Karvel Helgi Kristján Einarsson 1878 sm  
 09 Guðmundur Ingibjartur Sigurðsson 1883 tödr
- Br 2 189301 Pálmi Guðms. 1860 húbæ  
 02 Guðrún Sigmundsdóttir 1866 húbæ  
 03 Jón Halldór Guðmundur Pálmason 1888 soþ  
 04 Elínborg Jónsdóttir 1827 móhb  
 05 Kristín Jónína Sigmundsdóttir 1868 viko  
 06 Guðrún Skæringsdóttir 1830 viko  
 07 Guðmundur Ólafsson 1854 vima  
 08 Guðmundur Ingibjartur Sigurðsson 1883 lédr  
 09 Bjarni Guðmundur Guðnason 1891 töba
- Br 2 189401 Pálmi Guðms. 1860 húbæ  
 02 Guðrún Sigmundsdóttir 1866 húbæ  
 03 Jón Halldór Guðmundur Pálmason 1888 soþ  
 04 Elínborg Jónsdóttir 1827 móhb  
 05 Kristín Jónína Sigmundsdóttir 1868 viko  
 06 Guðrún Skæringsdóttir 1830 viko  
 07 Guðmundur Ingibjartur Sigurðsson 1883 lédr  
 08 Bjarni Guðmundur Guðnason 1891 töba  
 09 Jón Einarsson 1881 sm  
 10 Þorbjörn Guðmundsson 1864 vima
- Br 2 189501 **Rakel Sigurðardóttir 1853** hfr  
 02 Gratiana Sigríður Guðjónsdóttir 1884 dóhe  
 03 Halldóra Guðjónsdóttir 1886 bahe  
 04 Hansína Guðrún Guðjónsdóttir 1887 bahe  
 05 Hjaltína M. Guðjónsdóttir 1890 bahe  
 06 Guðbjartur Jónsson 1857 rámm  
 07 Sigurður Sigurðsson 1823 fahfr  
 08 Elísabet Rósenkar Kristjánsdóttir 1828 tmó  
 09 Jóhanna Bjarnadóttir 1844 viko  
 10 Jörundur Kristófer Ebenzerson 1862 vihj  
 11 Sigríður Árnadóttir 1873 vihj  
 12 Guðjón Jörundsson 1894 bþ  
 13 Ebeneser Guðmundur Jörundsson 1895 bþ  
 14 Ingibjörg Ísleifsdóttir 1837 viko  
 15 Guðbjörg Gísladóttir 1879 viko  
 16 Rannveig Einaradóttir 1858 viko  
 17 Guðbjartur Þorgeirsson 1854 vima  
 18 Veturliði Guðbjartsson 1883 soha
- Br 2 189601 **Rakel Sigurðardóttir 1853** hfr  
 02 Gratiana Sigríður Guðjónsdóttir 1884 bahe  
 03 Halldóra Guðjónsdóttir 1886 bahe  
 04 Hansína Guðrún Guðjónsdóttir 1887 bahe  
 05 Hjaltína M. Guðjónsdóttir 1890 bahe  
 06 Sigurður Sigurðsson 1823 fahfr  
 07 Guðbjartur Jónsson 1857 rámm  
 08 Elísabet Rósenkar Kristjánsdóttir 1828 tmó  
 09 Jóhanna Bjarnadóttir 1844 viko  
 10 Ingibjörg Ísleifsdóttir 1837 viko  
 11 Rannveig Einaradóttir 1858 viko  
 12 Guðbjörg Gísladóttir 1879 viko  
 13 Guðbjartur Þorgeirsson 1854 vima  
 14 Veturliði Guðbjartsson 1883 soha  
 15 Bjarni Þorláksson 1868 vima  
 16 Magnús Hjaltason Magnússon 1873 ke
- Br 2 189701 Jörundur K. Ebenzerson 1862 húhj  
 02 Sigríður Árnadóttir 1873 húhj  
 03 Ebeneser Guðmundur Jörundsson 1895 dóþ  
 04 Ingibjörg Sigríður Jörundsd. 1896 dóþ  
 05 Jón Guðmundsson 1850 húhj  
 06 Elísabet Engilbertsdóttir 1864 húhj  
 07 Guðjón Elías Jónsson 1895 soþ  
 08 **Guðrún Jóna Sakaríasdóttir 1854** húko  
 09 Kristján Guðmundsson\* 1881 sohe  
 10 Ingibjörg Guðmundsdóttir 1851 húko
- Br 2 189801 Jörundur K. Ebenzerson 1862 húhj  
 02 Sigríður Árnadóttir 1873 húhj  
 03 Ebeneser Guðmundur Jörundsson 1895 bþ  
 04 Ingibjörg Sigríður Jörundsd. 1896 bþ  
 05 Valgerður Margrét Guðbjartsdóttir 1877 viko  
 06 **Guðrún Jóna Sakaríasdóttir 1854** ek  
 07 Magnús Hjaltason Magnússon 1873 lama
- Br 2 190301 Jörundur K. Ebenzerson 1862 húbæ  
 02 Sigríður Árnadóttir 1873 húbæ  
 03 Ebeneser Guðmundur Jörundsson 1895 bþ  
 04 Ingibjörg Sigríður Jörundsd. 1896 bþ  
 05 Rakel Katrín Jóna Jörundsdóttir 1900 bþ  
 06 Gísli Guðbjartur Jörundsson 1902 bþ  
 07 Árni Sigurjón Jörundsson 1903 bþ  
 08 Sigríður Gísladóttir 1892 létt  
 09 **Guðrún Jóna Sakaríasdóttir 1854** ek  
 10 Zakarías G. Ág. Guðms 1885 sohe
- Br 2 190401 **Rakel Sigurðardóttir 1853** hfr  
 02 Hansína Guðrún Guðjónsdóttir 1887 dóhe  
 03 Hjaltína M. Guðjónsdóttir 1890 dóhe  
 04 Halldóra Guðjónsdóttir 1886 bþ  
 05 Guðbjartur Jónsson 1857 rámm

- 06 Guðjón Jörundsson 1894 töba  
 07 Jón Pálmi Þorbjörnsson 1899 töba  
 08 Jón Eiríksson 1880 vima  
 09 Ingibjörg Ísleifsdóttir 1837 viko  
 10 **Guðrún Jóna Sakaríasdóttir 1854** lako  
 11 Zakarías G. Ág. Guðms 1885 sohe  
 12 Solveig Jónsdóttir 1899 fóba
- Br 2 190501 **Rakel Sigurðardóttir 1853** ek búlasu  
 02 Hansína Guðrún Guðjónsdóttir 1887 bahe  
 03 Hjaltlína M. Guðjónsdóttir 1890 bahe  
 04 Guðjón Jörundsson 1894 fóba  
 05 Jón Pálmi Þorbjörnsson 1899 fóba  
 06 Guðbjartur Jónsson 1857 rámm  
 07 Ingibjörg Ísleifsdóttir 1837 viko  
 08 **Guðrún Jóna Sakaríasdóttir 1854** ek í húsm.  
 09 Zakarías G. Ág. Guðms 1885 sohe  
 10 Solveig Jónsdóttir 1899 fóba
- Br 2 190601 **Rakel Sigurðardóttir 1853** húko  
 02 Guðbjartur Jónsson 1857 Fyrirv.he  
 03 Hjaltlína M. Guðjónsdóttir 1890 dóhe  
 04 Ingibjörg Gísladóttir\* 1836 vikohe  
 05 Guðjón Jörundsson 1894 tödr  
 06 Jón Pálmi Þorbjörnsson 1899 tödr  
 07 **Guðrún Jóna Sakaríasdóttir 1854** húko  
 08 Solveig Jónsdóttir 1899 töba
- Br 2 190701 **Rakel Sigurðardóttir 1853** tóhk  
 02 Guðbjartur Jónsson 1857 rámm  
 03 Hjaltlína M. Guðjónsdóttir 1890 þp  
 04 Ingibjörg Gísladóttir\* 1836 Hjú  
 05 Guðjón Jörundsson 1894 töba  
 06 Jón Pálmi Þorbjörnsson 1899 töba  
 07 **Guðrún Jóna Sakaríasdóttir 1854** húko  
 08 Solveig Jónsdóttir 1899 töba
- Br 2 190801 Guðbjartur Jónsson 1857 tóhú  
 02 **Rakel Sigurðardóttir 1853** búst  
 03 Hansína Guðrún Guðjónsdóttir 1887 dóhe  
 04 Hjaltlína M. Guðjónsdóttir 1890 dóhe  
 05 Guðjón Jörundsson 1894 fódr  
 06 Jón Pálmi Þorbjörnsson 1899 fódr  
 07 **Guðrún Jóna Sakaríasdóttir 1854** húko  
 08 Solveig Jónsdóttir 1899 fóba
- Br 2 190901 Guðbjartur Jónsson 1857 tóhj  
 02 **Rakel Sigurðardóttir 1853** tóhj  
 03 Hansína Guðrún Guðjónsdóttir 1887 bahfr  
 04 Hjaltlína M. Guðjónsdóttir 1890 bahfr  
 05 Guðjón Jörundsson 1894 Hjú  
 06 Guðjóna Ágústa Bjarnadóttir 1893 Hjú  
 07 Jón Pálmi Þorbjörnsson 1899 þp
- 08 **Guðrún Jóna Sakaríasdóttir 1854** húfó  
 09 Zakarías G. Ág. Guðms 1885 húfó  
 10 Solveig Jónsdóttir 1899 húfó
- Br 2 191001 **Rakel Sigurðardóttir 1853** tóhk  
 02 Guðbjartur Jónsson 1857 rámm  
 03 Hjaltlína M. Guðjónsdóttir 1890 Hjú  
 04 Guðjón Jörundsson 1894 Hjú  
 05 Jón Pálmi Þorbjörnsson 1899 Barn  
 06 Grátíana Sigríður Jörundsd. 1905 Barn  
 07 **Guðrún Jóna Sakaríasdóttir 1854** húfó  
 08 Zakarías G. Ág. Guðms 1885 húfó  
 09 Solveig Jónsdóttir 1899 húfó  
 10 Rakel Katrín Jóna Jörundsdóttir 1900 Barn
- Br 2 191101 Guðrún J. Sakaríasd. 1854 tóhúfó  
 02 Zakarías G. Ág. Guðms 1885 tóhúfó  
 03 Solveig Jónsdóttir 1899 tóhúfó
- Br 2 191201 Guðrún J. Sakaríasd. 1854 tóhúfó  
 02 Zakarías G. Ág. Guðms 1885 tóhúfó  
 03 Solveig Jónsdóttir 1899 tóhúfó
- Br 2 191301 Guðrún J. Sakaríasd. 1854 ek tóhk  
 02 Zakarías G. Ág. Guðms 1885 bahe  
 03 Solveig Jónsdóttir 1899 fóba  
 04 Rakel Katrín Jóna Jörundsdóttir 1900 fóba  
 05 Hansína Guðrún Guðjónsdóttir 1887 lako
- Br 2 192001 Einar Guðms. 1892 Húsm.hj.  
 02 Rósamunda Guðný Jónsdóttir 1894 Húsm.hj.
- Br 2 192201 Einar Guðms. 1892 húhj  
 02 Rósamunda Guðný Jónsdóttir 1894 húhj  
 03 Sigríður Einarsdóttir 1921 þp
- Br 2 192301 Einar Guðms. 1892 húhj  
 02 Rósamunda Guðný Jónsdóttir 1894 húhj  
 03 Sigríður Einarsdóttir 1921 þp
- Br 2 192401 Guðmundur Jónsson 1868 húhj  
 02 Jensína Jensdóttir 1858 húhj
- Br 2 192701 Jón Sveinn Jónsson 1900 hjbú  
 02 Halldóra Guðrún Guðmundsdóttir 1900 hjbú
- Br 2 192801 Jón Sveinn Jónsson 1900 hjbú  
 02 Halldóra Guðrún Guðmundsdóttir 1900 hjbú
- Br 2 194701 Ragnar Guðms. 1920 hb  
 02 Áróra Bryndís Oddsdóttir 1927 rák  
 03 Ingunn Oddsdóttir 1935 Systkinihe  
 04 Friðrik Svanur Oddsson 1937 Systkinihe

Br 2 194801 Ragnar Guðms. 1920 búhj  
02 Áróra Bryndís Oddsdóttir 1927 búhj  
03 Ingunn Oddsdóttir 1935 syhfr

Br 3 188101 Jón Jónsson 1814 hb  
02 Guðrún Jónsdóttir\* 1811 hfr  
03 Kristjana Jónsdóttir 1845 bþ

Br 3 188201 Jón Jónsson 1814 hb  
02 Guðrún Jónsdóttir\* 1811 kohs  
03 Kristjana Jónsdóttir 1845 dóþ

Br 3 188301 Jón Jónsson 1814 bó  
02 Guðrún Jónsdóttir\* 1811 kohs  
03 Kristjana Jónsdóttir 1845 dóþ

Br 3 188401 Jón Jónsson 1814 húbæ  
02 Guðrún Jónsdóttir\* 1811 húbæ  
03 Kristjana Jónsdóttir 1845 dóþ

Br 3 188501 Jón Jónsson 1814 húbæ  
02 Guðrún Jónsdóttir\* 1811 húbæ  
03 Kristjana Jónsdóttir 1845 dóþ

Br 3 188601 Jón Jónsson 1814 húbæ  
02 Guðrún Jónsdóttir\* 1811 húbæ  
03 Kristjana Jónsdóttir 1845 dóþ

### Háls 1

Há 1 1880 01 Sigurður Bjarnason 1842 hb  
02 Jón Júlíus Sigurðsson 1873 bþ  
03 Guðbjartur Ágúst Sigurðsson 1874 bþ  
04 Guðrún Jónsdóttir 1842 rák  
05 Jón Jónsson 1845 brráðskonu  
06 Þórdís Sigmundsdóttir 1815 viko  
07 Guðmundur Guðmundsson 1847 vima

Há 1 1881 01 Sigurður Bjarnason 1842 hb  
02 Jón Júlíus Sigurðsson 1873 baha  
03 Guðbjartur Ágúst Sigurðsson 1874 baha  
04 Bjarney Sigríður Sigurðardóttir 1880 baha  
05 Guðrún Jónsdóttir 1842 rák  
06 Jón Jónsson 1845 vima  
07 Guðmundur Guðmundsson 1847 vima  
08 Þórdís Sigmundsdóttir 1815 þarfak  
09 Þorbjörg Guðrún Sigmundsdóttir 1853 viko  
10 Guðrún Guðmundsdóttir\* 1801 óm  
11 Jón Jónsson 1809 húma

12 Júdit Gissurardóttir 1815 kohs

Há 1 1882 01 Sigurður Bjarnason 1842 hb  
02 Jón Júlíus Sigurðsson 1873 bahb  
03 Guðbjartur Ágúst Sigurðsson 1874 bahb  
04 Bjarney Sigríður Sigurðardóttir 1880 bahb  
05 Vilborg Guðmundsdóttir 1858 rák  
06 Jón Jónsson 1845 hj vhhjú  
07 Þorbjörg Guðrún Sigmundsdóttir 1853 hj vhhjú  
08 Guðmundur Guðmundsson 1847 vima  
09 Þórdís Sigmundsdóttir 1815 þarfakell.  
10 Sigurborg Sveinsdóttir 1849 viko  
11 Guðrún Guðmundsdóttir\* 1801 óm  
12 Jón Jónsson\* 1812 húhj  
13 Júdit Gissurardóttir 1815 húhj

Há 1 1883 01 Sigurður Bjarnason 1842 hb  
02 Vilborg Guðmundsdóttir 1853 rák  
03 Jón Júlíus Sigurðsson 1873 bahb  
04 Guðbjartur Ágúst Sigurðsson 1874 bahb  
05 Bjarney Sigríður Sigurðardóttir 1880 bahb  
06 Jón Jónsson 1845 vima  
07 Þorbjörg Guðrún Sigmundsdóttir 1853 kohs  
08 Guðmundur Guðmundsson 1847 vima  
09 Sigurborg Sveinsdóttir 1849 kohs  
10 Þórdís Sigmundsdóttir 1815 áfrf  
11 Guðrún Guðmundsdóttir\* 1801 óm  
12 Jón Jónsson 1809 húhj  
13 Júdit Gissurardóttir 1815 húhj  
14 Elínborg Jónsdóttir 1827 húfó  
15 Pálmi Guðmundsson 1860 húfó  
16 Jón Guðmundsson 1868 húfó  
17 Friðrika Engilbertsdóttir 1870 húfó

Há 1 1884 01 Sigurður Bjarnason 1842 hb  
02 Vilborg Guðmundsdóttir 1858 hfr  
03 Guðmundur Ingibjartur Sigurðsson 1883 soþ  
04 Guðmundur Ágúst Sigurðsson 1884 soþ  
05 Jón Júlíus Sigurðsson 1873 baha  
06 Guðbjartur Ágúst Sigurðsson 1874 baha  
07 Bjarney Sigríður Sigurðardóttir 1880 bþ  
08 Pálmi Guðmundsson 1860 vima  
09 Bjarni Magnús Halldórsson 1862 vima  
10 **Sigurður Halldórsson 1863** vima  
11 Elínborg Jónsdóttir 1827 móhfr  
12 Friðrika Engilbertsdóttir 1870 viko  
13 Pálmey Engilbertsdóttir 1861 viko  
14 Guðrún Guðmundsdóttir\* 1801 óm  
15 Jón Jónsson 1809 húma  
16 Júdit Gissurardóttir 1815 kohs

Há 1 1885 01 Sigurður Bjarnason 1842 hb

02 Jón Júlíus Sigurðsson 1873 baha  
 03 Guðbjartur Ágúst Sigurðsson 1874 baha  
 04 Bjarney Sigríður Sigurðardóttir 1880 baha  
 05 Guðmundur Ingibjartur Sigurðsson 1883 baha  
 06 Guðmundur Ágúst Sigurðsson 1884 baha  
 07 Elínborg Jónsdóttir 1827 búst  
 08 **Sigurður Halldórsson 1863** vima  
 09 Jón Guðmundsson 1872 vipi  
 10 Pálmi Guðmundsson 1860 vima  
 11 Friðrika Engilbertsdóttir 1870 viko  
 12 Guðrún Skæringsdóttir 1830 viko  
 13 Soffía Eiríksdóttir 1840 viko  
 14 Jón Jónsson 1809 húhj  
 15 Júdit Gissurardóttir 1815 húhj

Há 1 1886 01 Sigurður Bjarnason 1842 bó  
 02 Jón Júlíus Sigurðsson 1873 baha  
 03 Guðbjartur Ágúst Sigurðsson 1874 baha  
 04 Bjarney Sigríður Sigurðardóttir 1880 baha  
 05 Guðmundur Ingibjartur Sigurðsson 1883 baha  
 06 Guðmundur Ágúst Sigurðsson 1884 baha  
 07 **Sigurður Halldórsson 1863** vima  
 08 Guðrún Skæringsdóttir 1830 viko  
 09 Jón Jónsson 1809 húhj  
 10 Júdit Gissurardóttir 1815 húhj

Há 1 1887 01 Sigurður Bjarnason 1842 hb  
 02 Jón Júlíus Sigurðsson 1873 baha  
 03 Guðbjartur Ágúst Sigurðsson 1874 baha  
 04 Bjarney Sigríður Sigurðardóttir 1880 baha  
 05 Guðmundur Ingibjartur Sigurðsson 1883 baha  
 06 Guðmundur Ágúst Sigurðsson 1884 baha  
 07 Sigríður Guðrún Guðbjartsdóttir 1867 rák  
 08 **Sigurður Halldórsson 1863** vima  
 09 Guðrún Skæringsdóttir 1830 viko

Há 1 1888 01 Sigurður Bjarnason 1842 húbæ  
 02 Sigríður Guðbjartsdóttir 1867 húbæ  
 03 Jón Júlíus Sigurðsson 1873 bahb  
 04 Guðbjartur Ágúst Sigurðsson 1874 bahb  
 05 Guðmundur Ingibjartur Sigurðsson 1883 bahb  
 06 Bjarney Sigríður Sigurðardóttir 1880 bahb  
 07 Guðmundur Ágúst Sigurðsson 1884 bahb  
 08 María Guðmundsdóttir 1834 viko  
 09 Jóna Engilbertsdóttir 1867 viko  
 10 Jón Jónsson 1845 húhj  
 11 Þorbjörg Guðrún Sigmundsdóttir 1853 húhj  
 12 Jón Jónsson 1845 húhj  
 13 Júdit Gissurardóttir 1815 húhj

Há 1 1889 01 Sigurður Bjarnason 1842 húbæ  
 02 Sigríður Guðbjartsdóttir 1867 húbæ  
 03 Jón Guðmundur Á.H. Sigurðsson 1889 soþ

04 Jón Júlíus Sigurðsson 1873 babóns  
 05 Guðbjartur Ágúst Sigurðsson 1874 babóns  
 06 Bjarney Sigríður Sigurðardóttir 1880 babó  
 07 Mikkalína Guðrún Guðbjartsdóttir 1869 viko  
 08 Jóna Engilbertsdóttir 1867 viko  
 09 Jón Jónsson 1845 húhj  
 10 Þorbjörg Guðrún Sigmundsdóttir 1853 húhj  
 11 Jón Jónsson 1809 húhj  
 12 Júdit Gissurardóttir 1815 húhj

Há 1 1890 01 Sigurður Bjarnason 1842 húbæ  
 02 Sigríður Guðbjartsdóttir 1867 húbæ  
 03 Jón Guðmundur Á.H. Sigurðsson 1889 soþ  
 04 Jón Júlíus Sigurðsson 1873 babó  
 05 Guðbjartur Ágúst Sigurðsson 1874 babó  
 06 Bjarney Sigríður Sigurðardóttir 1880 babó  
 07 Jóna Engilbertsdóttir 1867 viko  
 08 Jón Jónsson 1845 húhj  
 09 Guðbjörg Sigmundsdóttir 1852 húhj  
 10 Jón Jónsson 1809 húhj  
 11 Júdit Gissurardóttir 1815 húhj  
 13 Kristín Guðmundsdóttir 1841 viko

Há 1 1891 01 Sigurður Bjarnason 1842 húbæ  
 02 Sigríður Guðbjartsdóttir 1867 húbæ  
 03 Jón Guðmundur Á.H. Sigurðsson 1889 soþ  
 04 Jón Júlíus Sigurðsson 1873 bþ  
 05 Guðbjartur Ágúst Sigurðsson 1874 bþ  
 06 Bjarney Sigríður Sigurðardóttir 1880 bþ  
 07 Guðmundur Ingibjartur Sigurðsson 1883 bþ  
 08 Guðbjartur Guðbjartsson 1872 vima  
 09 Jóhann Jónsson\* 1841 vima  
 10 Jónína Kristjánsdóttir 1860 viko  
 11 Valdemar Sigmundur Jóhannesson 1886 soþ  
 12 Guðjón Jóhannsson 1891 soþ  
 12 Valgerður Margrét Guðbjartsdóttir 1877 viko

Há 1 1892 01 Sigurður Bjarnason 1842 húbæ  
 02 Sigríður Guðbjartsdóttir 1867 húbæ  
 03 Jón Guðmundur Á.H. Sigurðsson 1889 soþ  
 04 Jón Júlíus Sigurðsson 1873 soþ  
 05 Guðbjartur Ágúst Sigurðsson 1874 vima  
 06 Valgerður Margrét Guðbjartsdóttir 1877 viko  
 07 Þorbjörg Guðrún Sigmundsdóttir 1853 viko

Há 1 1893 01 Benedikt Guðms. 1837 hb  
 02 Guðmundur J.H. Benedss. 1886 soha  
 03 **Bjarni Guðmundsson 1842** vima  
 04 Kristín Guðmundsdóttir 1841 viko  
 05 Guðfinna Guðmundsdóttir 1849 viko  
 06 Jónína Jónsdóttir 1859 viko  
 07 Júdit Gissurardóttir 1815 óm

Há 1 1894 01 Benedikt Guðms. 1837 bó  
02 Guðmundur J.H. Benedss. 1886 soha  
03 **Bjarni Guðmundsson 1842** vima  
04 Kristín Guðmundsdóttir 1841 viko  
05 Guðfinna Guðmundsdóttir 1849 viko  
06 Jónína Jónsdóttir 1859 viko  
07 Kristjana Jónsdóttir 1845 viko

Há 1 1895 01 Benedikt Guðms. 1837 hb  
02 Guðmundur J.H. Benedss. 1886 soha  
03 **Bjarni Guðmundsson 1842** vima  
04 Kristín Guðmundsdóttir 1841 viko  
05 Guðfinna Guðmundsdóttir 1849 viko  
06 Jónína Jónsdóttir 1859 viko  
07 Kristjana Jónsdóttir 1845 viko

Há 1 1896 01 Benedikt Guðms. 1837 hb  
02 Guðmundur J.H. Benedss. 1886 so h  
03 **Bjarni Guðmundsson 1842** vima  
04 Kristín Guðmundsdóttir 1841 viko  
05 Guðfinna Guðmundsdóttir 1849 viko  
06 Jónína Jónsdóttir 1859 viko

Há 1 1897 01 Benedikt Guðms. 1837 hb  
02 Guðmundur J.H. Benedss. 1886 soha  
03 **Bjarni Guðmundsson 1842** vima  
04 Kristín Guðmundsdóttir 1841 rák  
05 Guðfinna Guðmundsdóttir 1849 viko  
06 Jónína Jónsdóttir 1859 viko  
07 Soffía Ásgeirsdóttir 1895 töba

Há 1 1898 01 Benedikt Guðms. 1837 hb  
02 Kristín Guðmundsdóttir 1841 rák  
03 Guðmundur J.H. Benedss. 1886 sobó  
04 **Bjarni Guðmundsson 1842** vima  
05 Guðfinna Guðmundsdóttir 1849 viko  
06 Jónína Jónsdóttir 1859 viko

Há 1 1899 01 Benedikt Guðms. 1837 hb  
02 Guðmundur J.H. Benedss. 1886 soha  
03 **Bjarni Guðmundsson 1842** vima  
04 Kristín Guðmundsdóttir 1841 rák  
05 Guðfinna Guðmundsdóttir 1849 viko  
06 Jónína Jónsdóttir 1859 viko

Há 1 1900 01 Bjarni Guðms. 1842 hb  
02 Kristín Guðmundsdóttir 1841 rák  
03 Guðfinna Guðmundsdóttir 1849 viko  
04 Jónína Jónsdóttir 1859 viko  
05 Guðmundur J.H. Benedss. 1886 sohe

Há 1 1901 01 Bjarni Guðms. 1842 hb  
02 Kristín Guðmundsdóttir 1841 rák

03 Guðfinna Guðmundsdóttir 1849 viko  
04 Jónína Jónsdóttir 1859 viko  
05 Guðmundur J.H. Benedss. 1886 vima

Há 1 1902 01 Jón Matthíasson 1862 húbæ  
02 Matthildur G. Sigmundsd. 1866 húbæ  
03 Sigríður Jóna Jónsdóttir 1890 bþ  
04 Pétur Guðmundur Jónsson 1891 bþ  
05 Valdís R.Jónsdóttir 1892 bþ  
06 Metta Ingibjörg Guðmunda Jónsdóttir 1895 bþ  
07 Benedikt Viggó Jónsson 1900 bþ  
08 Sveinn Ólafur Jónsson 1902 bþ  
09 Valdís Jónsdóttir 1832 mófhr

Há 1 1903 01 Jón Matthíasson 1862 hb  
02 Matthildur G. Sigmundsd. 1866 hfr  
03 Sigríður Jóna Jónsdóttir 1890 bþ  
04 Pétur Guðmundur Jónsson 1891 bþ  
05 Metta Ingibjörg Guðmunda Jónsdóttir 1895 bþ  
06 Solveig Jónsdóttir 1899 bþ  
07 Benedikt Viggó Jónsson 1900 bþ  
08 Sveinn Ólafur Jónsson 1902 bþ  
09 Jón Guðmundur Jónsson 1903 bþ  
10 Valdís Jónsdóttir 1832 mófhr

Há 1 1904 01 Jón Matthíasson 1862 húbæ  
02 Matthildur G. Sigmundsd. 1866 húbæ  
03 Sigríður Jóna Jónsdóttir 1890 bþ  
04 Pétur Guðmundur Jónsson 1891 bþ  
05 Metta Ingibjörg Guðmunda Jónsdóttir 1895 bþ  
06 Benedikt Viggó Jónsson 1900 bþ  
07 Sveinn Ólafur Jónsson 1902 bþ  
08 Jón Guðmundur Jónsson 1903 bþ  
09 Valdís Jónsdóttir 1832 mófhr

Há 1 1905 01 Bjarni Guðms. 1842 bó  
02 Kristín Guðmundsdóttir 1841 sybó  
03 Guðfinna Guðmundsdóttir 1849 sybó  
04 Jónína Jónsdóttir 1859 viko  
05 Guðmundur J.H. Benedss. 1886 sohe

Há 1 1906 01 Jón Matthíasson 1862 búhj  
02 Matthildur G. Sigmundsd. 1866 búhj  
03 Sigríður Jóna Jónsdóttir 1890 bþ  
04 Pétur Guðmundur Jónsson 1891 bþ  
05 Valdís R.Jónsdóttir 1892 bþ  
06 Ingibjörg Jónsdóttir 1896 bþ  
07 Benedikt Viggó Jónsson 1900 bþ  
08 Sveinn Ólafur Jónsson 1902 bþ  
09 Þóra Lilja Jónsdóttir 1905 bþ  
10 Valdís Jónsdóttir 1832 mófhr

Há 1 1907 01 Jón Matthíasson 1862 búhj

- 02 Matthildur G. Sigmundsd. 1866 búhj  
 03 Sigríður Jóna Jónsdóttir 1890 bp  
 04 Pétur Guðmundur Jónsson 1891 bp  
 05 Valdís R.Jónsdóttir 1892 bp  
 06 Ingibjörg Jónsdóttir 1896 bp  
 07 Benedikt Viggó Jónsson 1900 bp  
 08 Sveinn Ólafur Jónsson 1902 bp  
 09 Þóra Lilja Jónsdóttir 1905 bp  
 10 Kristján Þórður Jónsson 1907 bp  
 11 Valdís Jónsdóttir 1832 móhfr
- Há 1 1908 01 Jón Matthíasson 1862 búhj  
 02 Matthildur G. Sigmundsd. 1866 búhj  
 03 Sigríður Jóna Jónsdóttir 1890 bp  
 04 Pétur Guðmundur Jónsson 1891 bp  
 05 Valdís R.Jónsdóttir 1892 bp  
 06 Benedikt Viggó Jónsson 1900 bp  
 07 Sveinn Ólafur Jónsson 1902 bp  
 08 Þóra Lilja Jónsdóttir 1905 bp  
 09 Kristján Þórður Jónsson 1907 bp  
 10 Brynjólfur Jónsson 1908 bp  
 11 Valdís Jónsdóttir 1832 móhfr
- Há 1 1909 01 Jón Einarsson 1876 húbæ  
 02 Guðrún Sigurðardóttir 1871 húbæ  
 03 Sigurgeir Þóroddur Jónsson 1903 bp  
 04 Þorkell Jónsson 1906 bp  
 05 Júlíus Jónsson 1908 bp  
 06 Steinþóra Einarsdóttir 1839 móbó  
 07 Einar Guðmundsson 1889 Hjú
- Há 1 1910 01 Jón Einarsson 1876 húbæ  
 02 Guðrún Sigurðardóttir 1871 húbæ  
 03 Sigurgeir Þóroddur Jónsson 1903 bp  
 04 Þorkell Jónsson 1906 bp  
 05 Júlíus Jónsson 1908 bp
- Há 1 1911 01 Guðmundur J.H. Benedss. 1886 búa  
 02 Guðfinna Guðmundsdóttir 1849 búa  
 03 Jónína Jónsdóttir 1859 búa
- Há 1 1912 01 Guðmundur J.H. Benedss. 1886 tóh  
 02 Guðfinna Guðmundsdóttir 1849 tóh  
 03 Jónína Jónsdóttir 1859 tóh
- Há 1 1913 01 Guðmundur J.H. Benedss. 1886 hb  
 02 Guðfinna Guðmundsdóttir 1849 búst  
 03 Jónína Jónsdóttir 1859 móhb.
- Há 1 1914 01 Guðmundur J.H. Benedss. 1886 hb  
 02 Jónína Jónsdóttir 1859 móhb.  
 03 Guðrún Guðfinna Benediktsdóttir 1860 búst
- Há 1 1915 01 Guðmundur J.H. Benedss. 1886 hb  
 02 Guðrún Guðfinna Benediktsdóttir 1860 búst  
 03 Jónína Jónsdóttir 1859 móhúsb  
 04 Árni Sigurjón Jörundsson 1903 Léttapiltur
- Há 1 1916 01 Guðmundur J.H. Benedss. 1886 bó  
 02 Guðrún Guðfinna Benediktsdóttir 1860 búst  
 03 Jónína Jónsdóttir 1859 móhúsb  
 04 Árni Sigurjón Jörundsson 1903 Léttapiltur
- Há 1 1917 01 Vilhjálmur Jónsson 1888 húbæ  
 02 Sesselja Sveinbjörnsdóttir 1893 húbæ  
 03 Guðmundína Kristín Vilhjálmsdóttir 1915 bp  
 04 Guðfinna Vilhjálmsdóttir 1917 bp  
 05 Debóra Jónsdóttir 1864 móbó  
 06 Eylert Gísli Edvaldsson 1905 Hjú
- Há 1 1918 01 Vilhjálmur Jónsson 1888 húbæ  
 02 Sesselja Sveinbjörnsdóttir 1893 húbæ  
 03 Guðmundína Kristín Vilhjálmsdóttir 1915 bp  
 04 Guðfinna Vilhjálmsdóttir 1917 bp  
 05 Jón Vilhjálmsson 1918 bp  
 06 Debóra Jónsdóttir 1864 móhb  
 07 Eylert Gísli Edvaldsson 1905 Hjú  
 08 Guðmundína Jespersdóttir 1908 Hjú
- Há 1 1919 01 Guðmundur J.H. Benedss. 1886 hb  
 02 Jónína Jónsdóttir 1859 móha  
 03 Árni Sigurjón Jörundsson 1903 Hjú
- Há 1 1920 01 Vilhjálmur Jónsson 1888 húbæ  
 02 Sesselja Sveinbjörnsdóttir 1893 húbæ  
 03 Guðmundína Kristín Vilhjálmsdóttir 1915 bp  
 04 Guðfinna Vilhjálmsdóttir 1917 bp  
 05 Jón Vilhjálmsson 1918 bp  
 06 Debóra Jónsdóttir 1864 móhb  
 07 Eylert Gísli Edvaldsson 1905 Hjú
- Háls 2**
- Há 2 1880 01 Jón Jónsson 1803 hb  
 02 Júdit Gissurardóttir 1815 hfr  
 03 Þorbjörg Guðrún Sigmundsdóttir 1853 viko  
 04 Guðrún Guðmundsdóttir\* 1801 óm
- Há 2 1881 01 Benedikt Guðms. 1837 rámm  
 02 Ingibjörg Guðmundsdóttir 1814 húmó  
 03 Kristín Guðmundsdóttir 1841 dóhe  
 04 Guðfinna Guðmundsdóttir 1849 dóhe  
 05 Jónína Jónsdóttir 1859 létt



Há 2 1882 01 Ingibjörg Guðmd. 1814 húmó  
02 Benedikt Guðmundsson 1837 sohe  
03 Kristín Guðmundsdóttir 1841 dóhmó  
04 Guðfinna Guðmundsdóttir 1849 dóhmó  
05 Jónína Jónsdóttir 1859 létt

Há 2 1883 01 Ingibjörg Guðmd. 1814 húmó  
02 Benedikt Guðmundsson 1837 sohe  
03 Guðfinna Guðmundsdóttir 1849 dóhe  
04 Jónína Jónsdóttir 1859 viko

Há 2 1884 01 Ingibjörg Guðmd.\* 1809 hfr  
02 Benedikt Guðmundsson 1837 Fyrirvinna  
03 **Bjarni Guðmundsson 1842** vima  
04 Kristín Guðmundsdóttir 1841 viko  
05 Guðfinna Guðmundsdóttir 1849 viko  
06 Jónína Jónsdóttir 1859 viko

Há 2 1885 01 Ingibjörg Bjarnadóttir 1811 hfr  
02 Benedikt Guðmundsson 1837 Fyrirvinna  
03 **Bjarni Guðmundsson 1842** vima  
04 Kristín Guðmundsdóttir 1841 viko  
05 Guðfinna Guðmundsdóttir 1849 viko  
06 Jónína Jónsdóttir 1859 viko  
07 Þórdís Þorlaug Guðmundsdóttir 1884 töba  
08 Jón Jónsson 1845 vihj  
09 Þorbjörg Guðrún Sigmundsdóttir 1853 vihj

Há 2 1886 01 Ingibjörg Bjarnadóttir 1811 húmó  
02 Benedikt Guðmundsson 1837 vima  
03 Guðmundur J.H. Benedss. 1886 Barn  
04 **Bjarni Guðmundsson 1842** vima  
05 Kristín Guðmundsdóttir 1841 viko  
06 Guðfinna Guðmundsdóttir 1849 viko  
07 Jónína Jónsdóttir 1859 viko  
08 Jón Jónsson 1845 vihj  
09 Þorbjörg Guðrún Sigmundsdóttir 1853 vihj

Há 2 1887 01 Ingibjörg Bjarnadóttir 1811 ek  
02 Benedikt Guðmundsson 1837 bahe  
03 **Bjarni Guðmundsson 1842** bahe  
04 Guðfinna Guðmundsdóttir 1849 bahe  
05 Kristín Guðmundsdóttir 1841 bahe  
06 Jónína Jónsdóttir 1859 viko  
07 Guðmundur Halldór Benediktsson 1886 Barn  
08 Jón Jónsson 1809 húhj  
09 Júdit Gissuradóttir 1815 húhj

Há 2 1888 01 Ingibjörg Bjarnadóttir 1811 ek  
02 Benedikt Guðmundsson 1837 bahe

03 **Bjarni Guðmundsson 1842** bahe  
04 Kristín Guðmundsdóttir 1841 bahe  
05 Guðfinna Guðmundsdóttir 1849 bahe  
06 Jónína Jónsdóttir 1859 viko  
07 Guðmundur J.H. Benedss. 1886 sohe

Há 2 1889 01 Ingibjörg Bjarnadóttir 1811 ek  
02 Benedikt Guðmundsson 1837 bahe  
03 **Bjarni Guðmundsson 1842** bahe  
04 Kristín Guðmundsdóttir 1841 bahe  
05 Guðfinna Guðmundsdóttir 1849 bahe  
06 Jónína Jónsdóttir 1859 viko  
07 Guðmundur J.H. Benedss. 1886 sohe

Há 2 1890 10 Benedikt Guðmundsson 1837 bó  
11 Guðmundur J.H. Benedss. 1886 soha  
12 **Bjarni Guðmundsson 1842** vima  
14 Guðfinna Guðmundsdóttir 1849 viko  
15 Jónína Jónsdóttir 1859 viko

Há 2 1891 01 Benedikt Guðms. 1837 bó  
02 Guðmundur J.H. Benedss. 1886 soha  
03 **Bjarni Guðmundsson 1842** vima  
04 Kristín Guðmundsdóttir 1841 viko  
05 Guðfinna Guðmundsdóttir 1849 viko  
06 Jónína Jónsdóttir 1859 viko

Há 2 1892 01 Benedikt Guðms. 1837 bó  
02 Guðmundur J.H. Benedss. 1886 soha  
03 **Bjarni Guðmundsson 1842** vima  
04 Kristín Guðmundsdóttir 1841 viko  
05 Guðfinna Guðmundsdóttir 1849 viko  
06 Jónína Jónsdóttir 1859 viko

Há 2 1893 01 Sigurður Bjarnason 1842 húbæ  
02 Sigríður Guðbjartsdóttir 1867 húbæ  
03 Jón Guðmundur Á.H. Sigurðsson 1889 soþ  
04 Guðjón Marías Sigurðsson 1893 soþ  
05 Jón Júlíus Sigurðsson 1873 soþ  
06 Jóna Engilbertsdóttir 1867 viko  
07 Rögnvaldur Magnússon 1858 húhj  
08 Sigríður Friðriksdóttir\* 1867 húhj  
09 Jón Rögnvaldsson 1891 bþ  
10 Marsibel Rögnvaldsson 1892 bþ  
11 Kristjana Jónsdóttir 1845 viko

Há 2 1894 01 Pétur Magnússon 1855 húbæ  
02 Jóhanna Jónsdóttir\* 1859 húbæ  
03 Magnús Guðni Pétursson 1889 soþ  
04 Bjarni Magnús Pétursson 1892 soþ  
05 Pétur Sigurður Pétursson 1894 soþ

Há 2 1895 01 Pétur Magnússon 1855 húbæ

- 02 Jóhanna Jónsdóttir\* 1859 húbæ  
 03 Magnús Guðni Pétursson 1889 bp  
 04 Bjarni Magnús Pétursson 1892 bp  
 05 Pétur Sigurður Pétursson 1894 bp  
 06 Sigurður Sigurðsson\* 1859 lama
- Há 2 1896 01 Pétur Magnússon 1855 húbæ  
 02 Jóhanna Jónsdóttir\* 1859 húbæ  
 03 Magnús Guðni Pétursson 1889 bp  
 04 Bjarni Magnús Pétursson 1892 bp  
 05 Pétur Sigurður Pétursson 1894 bp  
 06 Kristjana Jónsdóttir 1845 viko  
 07 Jörundur Kristófer Ebenezer 1862 húhj  
 08 Sigríður Árnadóttir 1873 húhj  
 09 Guðjón Jörundsson 1894 bp  
 10 Ebeneser Guðmundur Jörundsson 1895 bp  
 11 Ingibjörg Sigríður Jörundsd. 1896 bp
- Há 2 1897 01 Pétur Magnússon 1855 húbæ  
 02 Jóhanna Jónsdóttir\* 1859 húbæ  
 03 Magnús Guðni Pétursson 1889 soþ  
 04 Bjarni Magnús Pétursson 1892 soþ  
 05 Pétur Sigurður Pétursson 1894 soþ  
 06 Jón Ingvar Pétursson 1897 soþ
- Há 2 1898 01 Pétur Magnússon 1855 húbæ  
 02 Jóhanna Jónsdóttir\* 1859 húbæ  
 03 Magnús Guðni Pétursson 1889 bp  
 04 Bjarni Magnús Pétursson 1892 bp  
 05 Pétur Sigurður Pétursson 1894 bp  
 06 Jón Ingvar Pétursson 1897 bp  
 07 Kristinn Guðfinnur Pétursson 1898 bp
- Há 2 1899 01 Pétur Magnússon 1855 húbæ  
 02 Jóhanna Jónsdóttir\* 1859 húbæ  
 03 Magnús Guðni Pétursson 1889 bp  
 04 Bjarni Magnús Pétursson 1892 bp  
 05 Pétur Sigurður Pétursson 1894 bp  
 06 Jón Ingvar Pétursson 1897 bp  
 07 Kristinn Guðfinnur Pétursson 1898 bp
- Há 2 1900 01 Jón Matthíasson 1862 húbæ  
 02 Matthildur G. Sigmundsd. 1866 húbæ  
 03 Sigríður Jóna Jónsdóttir 1890 bp  
 04 Pétur Guðmundur Jónsson 1891 bp  
 05 Valdís R.Jónsdóttir 1892 bp  
 06 Metta Ingibjörg Guðmunda Jónsdóttir 1895 bp  
 07 Solveig Jónsdóttir 1899 bp  
 08 Benedikt Viggó Jónsson 1900 bp  
 09 Valdís Jónsdóttir 1832 móhfr
- Há 2 1901 01 Jón Matthíasson 1862 hb  
 02 Matthildur G. Sigmundsd. 1866 húmó
- 03 Sigríður Jóna Jónsdóttir 1890 bp  
 04 Pétur Guðmundur Jónsson 1891 bp  
 05 Valdís R.Jónsdóttir 1892 bp  
 06 Metta Ingibjörg Guðmunda Jónsdóttir 1895 bp  
 07 Solveig Jónsdóttir 1899 bp  
 08 Benedikt Viggó Jónsson 1900 bp  
 09 Valdís Jónsdóttir 1832 móhfr
- Há 2 1902 01 Bjarni Guðms. 1842 hb  
 02 Kristín Guðmundsdóttir 1841 rák  
 03 Guðfinna Guðmundsdóttir 1849 viko  
 04 Jónína Jónsdóttir 1859 viko  
 05 Guðmundur J.H. Benedss. 1886 vima
- Há 2 1903 01 Bjarni Guðms. 1842 hb  
 02 Guðmundur J.H. Benedss. 1886 vima  
 03 Kristín Guðmundsdóttir 1841 rák  
 04 Guðfinna Guðmundsdóttir 1849 viko  
 05 Jónína Jónsdóttir 1859 viko
- Há 2 1904 01 Bjarni Guðms. 1842 hb  
 02 Guðmundur J.H. Benedss. 1886 vima  
 03 Kristín Guðmundsdóttir 1841 rák  
 04 Guðfinna Guðmundsdóttir 1849 viko  
 05 Jónína Jónsdóttir 1859 viko
- Há 2 1905 01 Jón Matthíasson 1862 búhj  
 02 Matthildur G. Sigmundsd. 1866 búhj  
 03 Sigríður Jóna Jónsdóttir 1890 bp  
 04 Pétur Guðmundur Jónsson 1891 bp  
 05 Metta Ingibjörg Guðmunda Jónsdóttir 1895 bp  
 06 Benedikt Viggó Jónsson 1900 bp  
 07 Sveinn Ólafur Jónsson 1902 bp  
 08 Þóra Lilja Jónsdóttir 1905 bp  
 09 Valdís Jónsdóttir 1832 móhfr
- Há 2 1906 01 Bjarni Guðms. 1842 bó  
 02 Kristín Guðmundsdóttir 1841 sybó  
 03 Guðfinna Guðmundsdóttir 1849 sybó  
 04 Jónína Jónsdóttir 1859 viko  
 05 Guðmundur J.H. Benedss. 1886 dóhe
- Há 2 1907 01 Bjarni Guðms. 1842 bú  
 02 Guðfinna Guðmundsdóttir 1849 syha og búst  
 03 Jónína Jónsdóttir 1859 viko  
 04 Guðmundur J.H. Benedss. 1886 sohe vima
- Há 2 1908 01 Bjarni Guðms. 1842 húbæ  
 02 Guðfinna Guðmundsdóttir 1849 syhb  
 03 Jónína Jónsdóttir 1859 Hjú  
 04 Guðmundur J.H. Benedss. 1886 Hjú
- Há 2 1909 01 Bjarni Guðms. 1842 hb

- 02 Guðfinna Guðmundsdóttir 1849 búst  
 03 Jónína Jónsdóttir 1859 Hjú  
 04 Guðmundur J.H. Benedss. 1886 Hjú
- Há 2 1910 01 Bjarni Guðms. 1842 bó  
 02 Guðfinna Guðmundsdóttir 1849 búst  
 03 Jónína Jónsdóttir 1859 Hjú  
 04 Guðmundur J.H. Benedss. 1886 Hjú
- Há 2 1911 01 Eggert Kr. Fjeldsted Láruss 1878 búhj  
 02 Ríkey Jónsdóttir 1875 búhj  
 03 Hrefna Ceres Eggertsdóttir 1903 bp  
 04 Aðalheiður Jósabet Eggertsdóttir 1908 bp  
 05 Lárus Harrý Eggertsson 1910 bp
- Há 2 1912 01 Eggert Kr. Fjeldsted Láruss 1878 hb  
 02 Ríkey Jónsdóttir 1875 hfr  
 03 Hrefna Ceres Eggertsdóttir 1903 bp  
 04 Aðalheiður Jósabet Eggertsdóttir 1908 bp  
 05 Lárus Harrý Eggertsson 1910 bp
- Há 2 1913 01 Eggert Kr. Fjeldsted Láruss 1878 hb  
 02 Ríkey Jónsdóttir 1875 hfr  
 03 Hrefna Ceres Eggertsdóttir 1903 bp  
 04 Aðalheiður Jósabet Eggertsdóttir 1908 bp  
 05 Lárus Harrý Eggertsson 1910 bp
- Há 2 1914 01 Eggert Kr. Fjeldsted Láruss 1878 hb  
 02 Ríkey Jónsdóttir 1875 hfr  
 03 Hrefna Ceres Eggertsdóttir 1903 bp  
 04 Aðalheiður Jósabet Eggertsdóttir 1908 bp  
 05 Lárus Harrý Eggertsson 1910 bp
- Há 2 1915 01 Vilhjálmur Jónsson 1888 hb  
 02 Sesselja Sveinbjörnsdóttir 1893 hfr  
 03 Eylert Gísli Edvaldsson 1905 létt  
 04 Guðmundína Kristín Vilhjálmisdóttir 1915 bp  
 05 Debóra Jónsdóttir 1864 fobó
- Há 2 1916 01 Vilhjálmur Jónsson 1888 bó  
 02 Sesselja Sveinbjörnsdóttir 1893 hfr  
 03 Guðmundína Kristín Vilhjálmisdóttir 1915 bp  
 04 Debóra Jónsdóttir 1864 mólúsb  
 05 Eylert Gísli Edvaldsson 1905 Léttapiltur
- Há 2 1917 01 Guðmundur J.H. Benedss. 1886 húbæ  
 02 Jónína Jónsdóttir 1859 húbæ  
 03 Árni Sigurjón Jörundsson 1903 létt
- Há 2 1918 01 Guðmundur J.H. Benedss. 1886 hb  
 02 Jónína Jónsdóttir 1859 móha  
 03 Árni Sigurjón Jörundsson 1903 Hjú

- Há 2 1919 01 Vilhjálmur Jónsson 1888 húbæ  
 02 Sesselja Sveinbjörnsdóttir 1893 húbæ  
 03 Guðmundína Kristín Vilhjálmisdóttir 1915 bp  
 04 Guðfinna Vilhjálmisdóttir 1917 bp  
 05 Jón Vilhjálmsson 1918 bp  
 06 Guðmundur Friðjón Vilhjálmsson 1919 bp  
 07 Debóra Jónsdóttir 1864 Vantar  
 08 Eylert Gísli Edvaldsson 1905 Hjú

### Háls 3

- Há 3 1880 01 Ingibjörg Bjarnadóttir 1811 hfr  
 02 Benedikt Guðmundsson 1837 bp  
 03 Kristín Guðmundsdóttir 1841 bp  
 04 Guðfinna Guðmundsdóttir 1849 bp  
 05 Jónína Jónsdóttir 1859 viko  
 01 Sigmundur Sveinsson 1833 hb  
 02 Puríður Eiríksdóttir 1830 hfr  
 03 Eiríkur Guðbjartur Sigmundsson 1860 bp  
 04 **Sveinfríður Sigmundsdóttir 1862 bp**  
 05 Guðjón Sigmundsson 1864 bp  
 06 Guðrún Sigmundsdóttir 1866 bp  
 07 Kristín Jónína Sigmundsdóttir 1868 bp  
 08 María Bjarney Sigmundsdóttir 1870 bp  
 09 Jónasína Sigmundsdóttir 1873 bp  
 10 Halldóra Salóme Sigmundsdóttir 1877 bp  
 11 Guðmundur Jón Sigmundsson 1853 bp  
 12 **Egill Jónsson 1858 vima**  
 13 Jónína Eiríksdóttir 1847 viko  
 14 Guðbjörg Ólafsdóttir 1829 viko  
 15 Krístrún Jónsdóttir 1800 óm

### Hraun 1

- Hr 1 188101 Sigmundur Sveinsson 1833 hb  
 02 Puríður Eiríksdóttir 1830 hfr  
 03 Eiríkur Guðbjartur Sigmundsson 1860 bp  
 04 **Sveinfríður Sigmundsdóttir 1862 bp**  
 05 Guðjón Sigmundsson 1864 bp  
 06 Guðrún Sigmundsdóttir 1866 bp  
 07 Kristín Jónína Sigmundsdóttir 1868 bp  
 08 María Bjarney Sigmundsdóttir 1870 bp  
 09 Jónasína Sigmundsdóttir 1873 bp  
 10 Halldóra Salóme Sigmundsdóttir 1877 bp  
 11 Guðmundur Jón Sigmundsson 1853 bp  
 12 Guðbjörg Ólafsdóttir 1829 móha  
 13 Þórdís Jónsdóttir 1858 viko  
 14 Jakobína Engilbertsdóttir 1871 töba  
 15 **Egill Jónsson 1858 vima**

16 Krístrún Jónsdóttir 1800 óm

Hr 1 188201 Sigmundur Sveinsson 1833 hb  
 02 Þuríður Eiríksdóttir 1830 hfr  
 03 Eiríkur Guðbjartur Sigmundsson 1860 bahj  
 04 **Sveinfríður Sigmundsdóttir 1862** bahj  
 05 Guðjón Sigmundsson 1864 bahj  
 06 Guðrún Sigmundsdóttir 1866 bahj  
 07 Kristín Jónína Sigmundsdóttir 1868 bahj  
 08 María Bjarney Sigmundsdóttir 1870 bahj  
 09 Jónasína Sigmundsdóttir 1873 bahj  
 10 Halldóra Salóme Sigmundsdóttir 1877 bahj  
 11 Guðmundur Jón Sigmundsson 1853 bahj  
 12 Guðmundur Ólafur Jónsson 1861 vima  
 13 Guðbjörg Ólafsdóttir 1829 móha  
 14 Þórdís Jónsdóttir 1858 viko  
 15 Jakobína Engilbertsdóttir 1871 töba  
 16 Krístrún Jónsdóttir 1800 óm

Hr 1 188301 Sigmundur Sveinsson 1833 hb  
 02 Þuríður Eiríksdóttir 1830 hfr  
 03 **Sveinfríður Sigmundsdóttir 1862** bahj  
 04 Guðjón Sigmundsson 1864 bahj  
 05 Guðrún Sigmundsdóttir 1866 bahj  
 06 Kristín Jónína Sigmundsdóttir 1868 bahj  
 07 María Bjarney Sigmundsdóttir 1870 bahj  
 08 Jónasína Sigmundsdóttir 1873 bahj  
 09 Halldóra Salóme Sigmundsdóttir 1877 bahj  
 10 Guðmundur Jón Sigmundsson 1853 vima  
 12 Guðmundur Engilbertsson 1860 vima  
 12 Guðmundur Ólafur Jónsson 1861 vima  
 13 **Egill Jónsson 1858** vima  
 14 Jakobína Engilbertsdóttir 1871 töba  
 15 Guðbjörg Ólafsdóttir 1829 viko

Hr 1 188401 Sigmundur Sveinsson 1833 húbæ  
 02 Þuríður Eiríksdóttir 1830 húbæ  
 03 Eiríkur Guðbjartur Sigmundsson 1860 vima  
 04 Sigríður Jóhanna Jónsdóttir 1860 kohs  
 05 Guðmundur Jón Sigmundsson 1853 vima  
 06 Guðjón Sigmundsson 1864 vima  
 07 Guðrún Sigmundsdóttir 1866 viko  
 08 Kristín Jónína Sigmundsdóttir 1868 viko  
 09 María Bjarney Sigmundsdóttir 1870 viko  
 10 Jónasína Sigmundsdóttir 1873 bahbæ  
 11 Halldóra Salóme Sigmundsdóttir 1877 bahbæ  
 12 Guðmundur Ólafur Jónsson 1861 vima  
 13 Guðbjörg Ólafsdóttir 1829 viko  
 14 Jakobína Engilbertsdóttir 1871 töst

Hr 1 188501 Sigmundur Sveinsson 1833 húbæ  
 02 Þuríður Eiríksdóttir 1830 húbæ  
 03 Eiríkur Guðbjartur Sigmundsson 1860 vihj  
 04 Sigríður Jóhanna Jónsdóttir 1860 vihj  
 05 Jón Sigmundur Eiríksson 1885 soþ  
 06 Guðmundur Jón Sigmundsson 1853 vima  
 07 Guðjón Sigmundsson 1864 vima  
 08 Guðrún Sigmundsdóttir 1866 viko  
 09 Kristín Jónína Sigmundsdóttir 1868 viko  
 10 María Bjarney Sigmundsdóttir 1870 viko  
 11 Jónasína Sigmundsdóttir 1873 dóhb  
 12 Halldóra Salóme Sigmundsdóttir 1877 dóhb  
 13 Guðmundur Ólafur Jónsson 1861 vima  
 14 Guðbjörg Ólafsdóttir 1829 viko  
 15 Guðrún Guðmundsdóttir\* 1801 óm

Hr 1 188601 Eiríkur Guðbjartur Sigm. 1860 húbæ  
 02 Sigríður Jóhanna Jónsdóttir 1860 húbæ  
 03 Jón Sigmundur Eiríksson 1885 soþ  
 04 Guðmundur Jón Sigmundsson 1853 vima  
 05 Guðjón Sigmundsson 1864 vima  
 06 Guðmundur Ólafur Jónsson 1861 vima  
 07 Pálmi Guðmundsson 1860 vima  
 08 Guðrún Sigmundsdóttir 1866 viko  
 09 Kristín Jónína Sigmundsdóttir 1868 viko  
 10 María Bjarney Sigmundsdóttir 1870 viko  
 11 Jakobína Sigríður Jónsdóttir 1868 viko  
 12 Guðbjörg Ólafsdóttir 1829 viko  
 13 Guðrún Guðmundsdóttir\* 1801 óm  
 14 Soffía Eiríksdóttir 1840 viko  
 15 Helga Jónsdóttir 1881 töba  
 16 Sigmundur Sveinsson 1833 húhj  
 17 Þuríður Eiríksdóttir 1830 húhj  
 18 Jónasína Sigmundsdóttir 1873 dóþ  
 19 Halldóra Salóme Sigmundsdóttir 1877 dóþ

Hr 1 188701 Eiríkur Guðbjartur Sigm. 1860 húbæ  
 02 Sigríður Jóhanna Jónsdóttir 1860 húbæ  
 03 Jón Sigmundur Eiríksson 1885 bþ  
 04 Guðjóna Jensína H. Eiríksdóttir 1887 bþ  
 05 Sigmundur Sveinsson 1833 fohb  
 06 Þuríður Eiríksdóttir 1830 fohb  
 07 R.Halldórsdóttir 1826 móhfr  
 08 Guðjón Sigmundsson 1864 vima  
 09 Kristín Jónína Sigmundsdóttir 1868 viko  
 10 María Bjarney Sigmundsdóttir 1870 viko  
 11 Jónasína Sigmundsdóttir 1873 viko  
 12 Halldóra Salóme Sigmundsdóttir 1877 Barn  
 13 **Sveinfríður Sigmundsdóttir 1862** húko  
 14 Jónína Þuríður Jónsdóttir 1885 bahe  
 15 Sigmundur Jónsson 1886 bahe  
 16 **Jóhannes Evgen Guðmundsson 1870** vima  
 17 Jón Bjarnason (1) 1869 vima

- 18 Bjarni Hákon Bjarnason 1865 vima  
 19 Guðmundur Ólafur Jónsson 1861 vima  
 20 Soffía Eiríksdóttir 1840 viko  
 21 Helga Jónsdóttir 1881 dóhe
- Hr 1 188801 Eiríkur Guðbjartur Sigm. 1860 húbæ  
 02 Sigríður Jóhanna Jónsdóttir 1860 húbæ  
 04 Guðjóna Jensína H. Eiríksdóttir 1887 dóp  
 05 Sigmundur Sveinsson 1833 fabó  
 06 Þuríður Eiríksdóttir 1830 móbó  
 07 R.Halldórsdóttir 1826 móhfr  
 08 Guðjón Sigmundsson 1864 vima  
 10 María Bjarney Sigmundsdóttir 1870 viko  
 11 Jónasína Sigmundsdóttir 1873 viko  
 12 Halldóra Salóme Sigmundsdóttir 1877 Barn  
 13 **Sveinfríður Sigmundsdóttir 1862** ek  
 14 Jónína Þuríður Jónsdóttir 1885 bahe  
 15 Sigmundur Jónsson 1886 bahe  
 16 **Jóhannes Evgen Guðmundsson 1870** vima  
 17 Jón Bjarnason (1) 1869 vima  
 19 Guðmundur Ólafur Jónsson 1861 vima  
 20 Soffía Eiríksdóttir 1840 viko  
 21 Helga Jónsdóttir 1881 bahe  
 22 Pálmi Guðmundsson 1874 lédr
- Hr 1 188901 Eiríkur Guðbjartur Sigm. 1860 húbæ  
 02 Sigríður Jóhanna Jónsdóttir 1860 húbæ  
 03 Guðjóna Jensína H. Eiríksdóttir 1887 bþ  
 04 Halldór Guðm. M. Eiríksson 1889 bþ  
 05 Sigmundur Sveinsson 1833 fahb  
 06 Þuríður Eiríksdóttir 1830 móhb  
 07 R.Halldórsdóttir 1826 móhfr  
 08 Guðjón Sigmundsson 1864 vima  
 09 María Bjarney Sigmundsdóttir 1870 viko  
 10 Jónasína Sigmundsdóttir 1873 viko  
 11 Halldóra Salóme Sigmundsdóttir 1877 létt  
 12 **Sveinfríður Sigmundsdóttir 1862** ek  
 13 Jónína Þuríður Jónsdóttir 1885 bahe  
 14 Sigmundur Jónsson 1886 bahe  
 15 **Jóhannes Evgen Guðmundsson 1870** vima  
 16 Jón Bjarnason (1) 1869 vima  
 17 Guðmundur Ólafur Jónsson 1861 vima  
 18 Soffía Eiríksdóttir 1840 viko  
 19 Helga Jónsdóttir 1881 bahe  
 20 Tómas Kristjánsson 1851 vima  
 21 Pálmi Guðmundsson 1874 lédr
- Hr 1 189001 Eiríkur Guðbjartur Sigm. 1860 húbæ  
 02 Sigríður Jóhanna Jónsdóttir 1860 húbæ  
 03 Guðjóna Jensína H. Eiríksdóttir 1887 bþ  
 04 Halldór Guðm. M. Eiríksson 1889 bþ  
 05 Sigmundur Sveinsson 1833 fabó  
 06 Þuríður Eiríksdóttir 1830 húhj
- 07 R.Halldórsdóttir 1826 móhfr  
 08 Guðjón Sigmundsson 1864 sykhb  
 09 María Bjarney Sigmundsdóttir 1870 sybó  
 10 Jónasína Sigmundsdóttir 1873 sybó  
 11 Halldóra Salóme Sigmundsdóttir 1877 létt  
 12 **Sveinfríður Sigmundsdóttir 1862** sybó  
 13 Jónína Þuríður Jónsdóttir 1885 ætt  
 14 Sigmundur Jónsson 1886 bhúskonu  
 15 **Jóhannes Evgen Guðmundsson 1870** vima  
 16 Jón Bjarnason (1) 1869 vima  
 17 Soffía Eiríksdóttir 1840 viko  
 18 Helga Jónsdóttir 1881 bhjúa  
 19 Tómas Kristjánsson 1851 vima  
 20 Pálmi Guðmundsson 1874 létt
- Hr 1 189101 Eiríkur Guðbjartur Sigm. 1860 húbæ  
 02 Sigríður Jóhanna Jónsdóttir 1860 húbæ  
 03 Guðjóna Jensína H. Eiríksdóttir 1887 bþ  
 04 Halldór Guðm. M. Eiríksson 1889 bþ  
 05 R.Eiríksdóttir 1891 bþ  
 06 Sigmundur Sveinsson 1833 fohb  
 07 Þuríður Eiríksdóttir 1830 fohb  
 08 R.Halldórsdóttir 1826 móhfr  
 09 Jónasína Sigmundsdóttir 1873 viko  
 10 Halldóra Salóme Sigmundsdóttir 1877 viko  
 11 **Sveinfríður Sigmundsdóttir 1862** ek  
 12 Jónína Þuríður Jónsdóttir 1885 bahe  
 13 Sigmundur Jónsson 1886 bahe  
 14 **Jóhannes Evgen Guðmundsson 1870** vima  
 15 Jón Bjarnason (1) 1869 vima  
 16 Pálmi Guðmundsson 1874 sm  
 17 Kristín Pálmadóttir 1865 viko  
 18 Aðalbjartur Guðmundsson\* 1880 tödr  
 19 Guðbjartur Jónsson 1857 vima  
 20 Björn Jónsson 1868 vima  
 21 Jón Jónsson 1845 húhj  
 22 Þorbjörg Guðrún Sigmundsdóttir 1853 húhj  
 23 Júdit Gissurardóttir 1815 móbó  
 24 Bjarney Guðmundsdóttir 1886 töba
- Hr 1 189201 Eiríkur Guðbjartur Sigm. 1860 húbæ  
 02 Sigríður Jóhanna Jónsdóttir 1860 húbæ  
 03 Guðjóna Jensína H. Eiríksdóttir 1887 bþ  
 04 Halldór Guðm. M. Eiríksson 1889 bþ  
 05 R.Eiríksdóttir 1891 bþ  
 06 Sigmundur Sveinsson 1833 fohb  
 07 Þuríður Eiríksdóttir 1830 fohb  
 08 R.Halldórsdóttir 1826 móhfr  
 09 Jónasína Sigmundsdóttir 1873 viko  
 10 Halldóra Salóme Sigmundsdóttir 1877 viko  
 11 **Sveinfríður Sigmundsdóttir 1862** ek  
 12 Jónína Þuríður Jónsdóttir 1885 bahe  
 13 Sigmundur Jónsson 1886 bahe

- 14 **Jóhannes Evgen Guðmundsson 1870** vima  
 15 Jón Bjarnason (1) 1869 vima  
 16 Pálmi Guðmundsson 1874 sm  
 17 Kristín Pálmadóttir 1865 viko  
 18 Aðalbjartur Guðmundsson\* 1880 lédr  
 19 Henrietta O.E. Guðbjartsdóttir 1865 viko  
 20 Jens Jónsson 1872 vima  
 21 Bjarney Guðmundsdóttir 1886 óm  
 22 Guðbjartur Jónsson 1857 lama
- Hr 1 189301 Eiríkur Guðbjartur Sigs. 1860 húbæ  
 02 Sigríður Jóhanna Jónsdóttir 1860 húbæ  
 03 Guðjóna Jensína H. Eiríksdóttir 1887 bþ  
 04 Halldór Guðm. M. Eiríksson 1889 bþ  
 05 R.Eiríksdóttir 1891 bþ  
 06 Sigmundur Sveinsson 1833 fohb  
 07 Þuríður Eiríksdóttir 1830 fohb  
 08 R.Halldórsdóttir 1826 móhfr  
 09 **Sveinfríður Sigmundsdóttir 1862** ek  
 10 Jónína Þuríður Jónsdóttir 1885 bahe  
 11 Sigmundur Jónsson 1886 bahe  
 12 Jens Jónsson 1872 vima  
 13 Bjarni Þorláksson 1868 vima  
 14 **Jóhannes Evgen Guðmundsson 1870** vima  
 15 Jón Bjarnason (1) 1869 vima  
 16 Guðbjartur Guðbjartsson 1872 vima  
 17 Pálmi Guðmundsson 1874 vima  
 18 Henrietta O.E. Guðbjartsdóttir 1865 viko  
 19 Kristín Pálmadóttir 1865 viko  
 20 Valgerður Margrét Guðbjartsdóttir 1877 viko  
 21 Bjarney Guðmundsdóttir 1886 óm
- Hr 1 189401 Eiríkur Guðbjartur Sigs. 1860 húbæ  
 02 Sigríður Jóhanna Jónsdóttir 1860 húbæ  
 03 Guðjóna Jensína H. Eiríksdóttir 1887 bþ  
 04 Halldór Sigurjón Guðmundsson 1888 bþ  
 05 R.Eiríksdóttir 1891 bþ  
 06 Halldór Guðm. M. Eiríksson 1889 Fósturs  
 07 Sigmundur Sveinsson 1833 fohb  
 08 Þuríður Eiríksdóttir 1830 fohb  
 09 R.Halldórsdóttir 1826 móhfr  
 10 **Sveinfríður Sigmundsdóttir 1862** ek  
 11 Sigmundur Jónsson 1886 bahe  
 12 Jónína Þuríður Jónsdóttir 1885 bahe  
 13 Jens Jónsson 1872 vima  
 14 Bjarni Þorláksson 1868 vima  
 15 **Jóhannes Evgen Guðmundsson 1870** vima  
 16 Guðbjartur Guðbjartsson 1872 vima  
 17 Pálmi Guðmundsson 1874 vima  
 18 Henrietta O.E. Guðbjartsdóttir 1865 viko  
 19 Kristín Pálmadóttir 1865 viko  
 20 Valgerður Margrét Guðbjartsdóttir 1877 viko  
 21 Bjarney Guðmundsdóttir 1886 töba
- 22 Jón Bjarnason (1) 1869 vima  
 23 Rósamunda Guðný Jónsdóttir 1894 dóha
- Hr 1 189501 Eiríkur Guðbjartur Sigs. 1860 húbæ  
 02 Sigríður Jóhanna Jónsdóttir 1860 húbæ  
 03 Guðjóna Jensína H. Eiríksdóttir 1887 bþ  
 04 Halldór Guðm. M. Eiríksson 1889 bþ  
 05 R.Eiríksdóttir 1891 bþ  
 06 Halldór Sigurjón Guðmundsson 1888 fóba  
 07 Sigmundur Sveinsson 1833 fobó  
 08 Þuríður Eiríksdóttir 1830 fobó  
 09 R.Halldórsdóttir 1826 móhfr  
 10 Bjarni Þorláksson 1868 vima  
 11 **Jóhannes Evgen Guðmundsson 1870** vima  
 12 Guðbjartur Guðbjartsson 1872 vima  
 13 Pálmi Guðmundsson 1874 vima  
 14 **Benedikt Guðmundsson 1862** vima  
 15 Guðmundur Ingibjartur Sigurðsson 1883 lédr  
 16 Sigmundur Jónsson 1886 fóba  
 17 Jónasína Sigmundsdóttir 1873 viko  
 18 Halldóra Salóme Sigmundsdóttir 1877 viko  
 19 Valgerður Margrét Guðbjartsdóttir 1877 viko  
 20 Bjarney Guðmundsdóttir 1886 töba
- Hr 1 189601 Eiríkur Guðbjartur Sigs. 1860 húbæ  
 02 Sigríður Jóhanna Jónsdóttir 1860 húbæ  
 03 Guðjóna Jensína H. Eiríksdóttir 1887 bþ  
 04 Halldór Guðm. M. Eiríksson 1889 bþ  
 05 R.Eiríksdóttir 1891 bþ  
 06 Halldór Sigurjón Guðmundsson 1888 fóba  
 07 Sigmundur Sveinsson 1833 fobó  
 08 Þuríður Eiríksdóttir 1830 fobó  
 09 Sigmundur Jónsson 1886 fósop  
 10 R.Halldórsdóttir 1826 móhfr  
 11 **Jóhannes Evgen Guðmundsson 1870** vima  
 12 Guðbjartur Guðbjartsson 1872 vima  
 13 Pálmi Guðmundsson 1874 vima  
 14 **Benedikt Guðmundsson 1862** vima  
 15 Guðmundur Ingibjartur Sigurðsson 1883 tödr  
 16 Jónasína Sigmundsdóttir 1873 viko  
 17 Halldóra Salóme Sigmundsdóttir 1877 viko  
 18 Valgerður Margrét Guðbjartsdóttir 1877 viko  
 19 Bjarney Guðmundsdóttir 1886 töba  
 19 Jón Guðmundsson 1850 húhj  
 20 Elísabet Engilbertsdóttir 1864 húhj  
 21 Guðjón Elías Jónsson 1895 bhúhja
- Hr 1 189701 Eiríkur Guðbjartur Sigs. 1860 húbæ  
 02 Sigríður Jóhanna Jónsdóttir 1860 húbæ  
 03 Guðjóna Jensína H. Eiríksdóttir 1887 bþ  
 04 Halldór Guðm. M. Eiríksson 1889 bþ  
 05 R.Eiríksdóttir 1891 bþ  
 06 Halldór Sigurjón Guðmundsson 1888 fóso

07 Sigmundur Jónsson 1886 fóso  
 08 Sigmundur Sveinsson 1833 fobó  
 09 Þuríður Eiríksdóttir 1830 fobó  
 10 R.Halldórsdóttir 1826 móhfr  
 11 **Jóhannes Evgen Guðmundsson 1870** vima  
 12 **Benedikt Guðmundsson 1862** vima  
 13 Zakarías G. Ág. Guðms 1885 sm  
 14 Guðbjartur Guðbjartsson 1872 vima  
 15 Þorbjörn Guðmundsson 1864 vihj  
 16 Kristín Jónína Sigmundsdóttir 1868 vihj  
 17 Jónasína María Þorbjörnsdóttir 1897 dóp  
 18 Valgerður Margrét Guðbjartsdóttir 1877 viko  
 19 Bjarney Guðmundsdóttir 1886 töba

14 **Benedikt Guðmundsson 1862** vima  
 15 Guðbjartur Guðbjartsson 1872 vima  
 16 Þorbjörn Guðmundsson 1864 vihj  
 17 Kristín Jónína Sigmundsdóttir 1868 vihj  
 18 Jónasína María Þorbjörnsdóttir 1897 dóp  
 19 Pálmi Guðmundsson 1874 vima  
 20 **Guðrún Guðbjörg Jónsdóttir 1863** viko

Hr 1 189901 Eiríkur Guðbjartur Sigm. 1860 húbæ  
 02 Sigríður Jóhanna Jónsdóttir 1860 húbæ  
 03 Guðjóna Jensína H. Eiríksdóttir 1887 bþ  
 04 Halldór Guðm. M. Eiríksson 1889 bþ  
 05 R.Eiríksdóttir 1891 bþ  
 06 Halldór Sigurjón Guðmundsson 1888 fóba  
 07 Bjarney Guðmundsdóttir 1886 töba  
 08 Þuríður Ingibjörg Guðjónsdóttir 1894 fóba  
 09 Sigmundur Sveinsson 1833 fobó  
 10 Þuríður Eiríksdóttir 1830 fobó  
 11 Sigmundur Jónsson 1886 fóbþ  
 12 R.Halldórsdóttir 1826 móhfr  
 13 **Jóhannes Evgen Guðmundsson 1870**

vima  
 14 Sveinbjörn Kristjánsson 1874 vima  
 15 Valgerður Margrét Guðbjartsdóttir 1877 viko  
 16 Þorbjörn Guðmundsson 1864 vihj  
 17 Kristín Jónína Sigmundsdóttir 1868 vihj  
 18 Jónasína María Þorbjörnsdóttir 1897 bþ  
 19 Jón Pálmi Þorbjörnsson 1899 bþ  
 20 **Benedikt Guðmundsson 1862** vima  
 21 **Guðrún Guðbjörg Jónsdóttir 1863** viko  
 22 Guðmundur Ragnar Benediktsson 1899 sohe

Hr 1 190001 Eiríkur Guðbjartur Sigm. 1860 húbæ  
 02 Sigríður Jóhanna Jónsdóttir 1860 húbæ  
 03 Guðjóna Jensína H. Eiríksdóttir 1887 bþ  
 04 Halldór Guðm. M. Eiríksson 1889 bþ  
 05 R.Eiríksdóttir 1891 bþ  
 06 Halldór Sigurjón Guðmundsson 1888 fóba  
 07 Bjarney Guðmundsdóttir 1886 töba

Hr 1 189801 Eiríkur Guðbjartur Sigm. 1860 húbæ  
 02 Sigríður Jóhanna Jónsdóttir 1860 húbæ  
 03 Guðjóna Jensína H. Eiríksdóttir 1887 bþ  
 04 Halldór Guðm. M. Eiríksson 1889 bþ  
 05 R.Eiríksdóttir 1891 bþ  
 06 Halldór Sigurjón Guðmundsson 1888 fóba  
 07 Zakarías G. Ág. Guðms 1885 lédr  
 08 Bjarney Guðmundsdóttir 1886 töba  
 09 Sigmundur Sveinsson 1833 fobó  
 10 Þuríður Eiríksdóttir 1830 fobó  
 11 Sigmundur Jónsson 1886 fósoþ  
 12 R.Halldórsdóttir 1826 móhfr  
 13 **Jóhannes Evgen Guðmundsson 1870** vima

08 Þuríður Ingibjörg Guðjónsdóttir 1894 fóba  
 09 Sigmundur Sveinsson 1833 fobó  
 10 Þuríður Eiríksdóttir 1830 fobó  
 11 Sigmundur Jónsson 1886 fósoþ  
 12 R.Halldórsdóttir 1826 móhfr  
 13 **Jóhannes Evgen Guðmundsson 1870** vihj  
 14 Valgerður Margrét Guðbjartsdóttir 1877 vihj  
 15 Þorbjörn Guðmundsson 1864 vihj  
 16 Kristín Jónína Sigmundsdóttir 1868 vihj  
 17 Jónasína María Þorbjörnsdóttir 1897 bþ  
 18 Jón Pálmi Þorbjörnsson 1899 bþ  
 19 **Benedikt Guðmundsson 1862** vima  
 20 **Guðrún Guðbjörg Jónsdóttir 1863** viko  
 21 Guðmundur Ragnar Benediktsson 1899 sohe

Hr 1 190101 Eiríkur Guðbjartur Sigm. 1860 húbæ  
 02 Sigríður Jóhanna Jónsdóttir 1860 húbæ  
 03 Guðjóna Jensína H. Eiríksdóttir 1887 bþ  
 04 Halldór Guðm. M. Eiríksson 1889 bþ  
 05 R.Eiríksdóttir 1891 bþ  
 06 Halldór Sigurjón Guðmundsson 1888 fóba  
 07 Bjarney Guðmundsdóttir 1886 viko  
 08 Þuríður Ingibjörg Guðjónsdóttir 1894 fóba  
 09 Sigmundur Sveinsson 1833 fobó  
 10 Þuríður Eiríksdóttir 1830 fobó  
 11 Sigmundur Jónsson 1886 vima  
 12 R.Halldórsdóttir 1826 móhfr  
 13 **Jóhannes Evgen Guðmundsson 1870** vihj  
 14 Valgerður Margrét Guðbjartsdóttir 1877 vihj  
 15 **Guðrún Guðbjörg Jónsdóttir 1863** viko  
 16 Guðmundur Ragnar Benediktsson 1899 so h  
 17 **Benedikt Guðmundsson 1862** vima

Hr 1 190201 Eiríkur Guðbjartur Sigm. 1860 hb  
 02 Sigríður Jóhanna Jónsdóttir 1860 hfr  
 03 Guðjóna Jensína H. Eiríksdóttir 1887 bþ  
 04 Halldór Guðm. M. Eiríksson 1889 bþ  
 05 R.Eiríksdóttir 1891 bþ  
 06 Þuríður Ingibjörg Guðjónsdóttir 1894 fóba

- 07 Halldór Sigurjón Guðmundsson 1888 lédr  
 08 Bjarney Guðmundsdóttir 1886 viko  
 09 Sigmundur Sveinsson 1833 fobó  
 10 Þuríður Eiríksdóttir 1830 fobó  
 11 R.Halldórsdóttir 1826 móhfr  
 12 Sigmundur Jónsson 1886 vima  
 13 **Jóhannes Evgen Guðmundsson 1870** vihj  
 14 Valgerður Margrét Guðbjartsdóttir 1877 vihj  
 15 Sigríður Jóhanna J. Jóhannessd. 1902 dóp  
 16 **Benedikt Guðmundsson 1862** vima  
 08 Bjarney Guðmundsdóttir 1886 viko  
 09 Vilborg Eirný Davíðsdóttir 1887 viko  
 10 Sigmundur Sveinsson 1833 fobó  
 11 Þuríður Eiríksdóttir 1830 fobó  
 12 R.Halldórsdóttir 1826 móhfr  
 13 Sigmundur Jónsson 1886 vima  
 14 **Jóhannes Evgen Guðmundsson 1870** húhj  
 15 Valgerður Margrét Guðbjartsdóttir 1877 húhj  
 16 Sigríður Jóhanna J. Jóhannessd. 1902 dóp  
 17 **Benedikt Guðmundsson 1862** vima  
 18 Guðmundur Ragnar Benediktsson 1899 soha
- Hr 1 190401 Eiríkur Guðbjartur Sigms. 1860 húbæ  
 02 Sigríður Jóhanna Jónsdóttir 1860 húbæ  
 03 Guðjóna Jensína H. Eiríksdóttir 1887 bþ  
 04 Halldór Guðm. M. Eiríksson 1889 bþ  
 05 R.Eiríksdóttir 1891 bþ  
 06 Þuríður Ingibjörg Guðjónsdóttir 1894 fóba  
 07 Halldór Sigurjón Guðmundsson 1888 vipi  
 08 Bjarney Guðmundsdóttir 1886 viko  
 09 Vilborg Eirný Davíðsdóttir 1887 viko  
 10 Sigmundur Sveinsson 1833 fobó  
 11 Þuríður Eiríksdóttir 1830 fobó  
 12 R.Halldórsdóttir 1826 móhfr  
 13 Sigmundur Jónsson 1886 vima  
 14 **Jóhannes Evgen Guðmundsson 1870** húhj  
 15 Valgerður Margrét Guðbjartsdóttir 1877 húhj  
 16 Sigríður Jóhanna J. Jóhannessd. 1902 bþ  
 17 Eiríkur Guðbjartur Jóhannesson 1904 bþ  
 18 **Benedikt Guðmundsson 1862** vima  
 19 Guðmundur Ragnar Benediktsson 1899 soha
- Hr 1 190501 Bernharður Jónsson 1868 búhj  
 02 Sigríður S. Finnsd. 1872 búhj  
 03 Marsellíus Sigurður Guðbr. Bernhs. 1897 bþ  
 04 Guðmundur G.l. Bernharðss. 1899 bþ  
 05 Guðjón Rósinkrans Bernharðsson 1901 bþ  
 06 Finnur Guðni Bernharðsson 1902 bþ  
 07 Þorlákur Sigm. Bernhss. 1904 bþ  
 08 Finnur Eiríksson 1844 fohfr  
 09 Guðný Guðnadóttir 1848 fohfr  
 10 Guðmundur Jón Daníelsson 1891 Hjú  
 11 Kristín Jónsdóttir 1848 Hjú
- 17 Guðmundur Ragnar Benediktsson 1899 soha  
 Hr 1 190301 Eiríkur Guðbjartur Sigms. 1860 húbæ  
 02 Sigríður Jóhanna Jónsdóttir 1860 húbæ  
 03 Guðjóna Jensína H. Eiríksdóttir 1887 bþ  
 04 Halldór Guðm. M. Eiríksson 1889 bþ  
 05 R.Eiríksdóttir 1891 bþ  
 06 Þuríður Ingibjörg Guðjónsdóttir 1894 fóba  
 07 Halldór Sigurjón Guðmundsson 1888 létt
- Hr 1 190601 Bernharður Jónsson 1868 búhj  
 02 Sigríður S. Finnsd. 1872 búhj  
 03 Marsellíus Sigurður Guðbr. Bernhs. 1897 bþ  
 04 Guðmundur G.l. Bernharðss. 1899 bþ  
 05 Guðjón Rósinkrans Bernharðsson 1901 bþ  
 06 Finnur Guðni Bernharðsson 1902 bþ  
 07 Þorlákur Sigm. Bernhss. 1904 bþ  
 08 Kristín Gróa Ísv. Bernhd. 1906 bþ  
 09 Finnur Eiríksson 1844 fohfr  
 10 Guðný Guðnadóttir 1848 fohfr  
 11 Guðmundur Jón Daníelsson 1891 vipi  
 12 Kristín Jónsdóttir 1848 viko
- Hr 1 190701 Bernharður Jónsson 1868 búhj  
 02 Sigríður S. Finnsd. 1872 búhj  
 03 Marsellíus Sigurður Guðbr. Bernhs. 1897 bþ  
 04 Guðmundur G.l. Bernharðss. 1899 bþ  
 05 Guðjón Rósinkrans Bernharðsson 1901 bþ  
 06 Finnur Guðni Bernharðsson 1902 bþ  
 07 Þorlákur Sigm. Bernhss. 1904 bþ  
 08 Kristín Gróa Ísv. Bernhd. 1906 bþ  
 09 Finnur Eiríksson 1844 fohfr  
 10 Guðný Guðnadóttir 1848 fohfr  
 11 Guðmundur Jón Daníelsson 1891 vhjú  
 12 Kristín Jónsdóttir 1848 vhjú
- Hr 1 190801 Bernharður Jónsson 1868 húbæ  
 02 Sigríður S. Finnsd. 1872 húbæ  
 03 Marsellíus Sigurður Guðbr. Bernhs. 1897 bþ  
 04 Guðmundur G.l. Bernharðss. 1899 bþ  
 05 Guðjón Rósinkrans Bernharðsson 1901 bþ  
 06 Finnur Guðni Bernharðsson 1902 bþ  
 07 Þorlákur Sigm. Bernhss. 1904 bþ  
 08 Kristín Gróa Ísv. Bernhd. 1906 bþ  
 09 **Ingibjörg Bryndís Eiríksdóttir 1908** fóba  
 10 Finnur Eiríksson 1844 fohfr  
 11 Guðný Guðnadóttir 1848 fohfr  
 12 Kristín Jónsdóttir 1848 Hjú  
 13 Ólafía Geirmundsdóttir 1877 Hjú
- Hr 1 190901 Bernharður Jónsson 1868 húbæ  
 02 Sigríður S. Finnsd. 1872 húbæ



- 03 Marsellíus Sigurður Guðbr. Bernhs. 1897 bþ  
 04 Guðmundur G.I. Bernharðss. 1899 bþ  
 05 Guðjón Rósinkrans Bernharðsson 1901 bþ  
 06 Finnur Guðni Bernharðsson 1902 bþ  
 07 Þorlákur Sigm. Bernhss. 1904 bþ  
 08 Kristín Gróa Ísv. Bernhd. 1906 bþ  
 09 **Ingibjörg Bryndís Eiríksdóttir 1908** fóba  
 10 Finnur Eiríksson 1844 fohfr  
 11 Guðný Guðnadóttir 1848 fohfr  
 12 Kristín Jónsdóttir 1848 Hjú  
 13 Ólafía Geirmundsdóttir 1877 Hjú
- Hr 1 191001 Bernharður Jónsson 1868 húbæ  
 02 Sigríður S. Finnsd. 1872 húbæ  
 03 Marsellíus Sigurður Guðbr. Bernhs. 1897 bþ  
 04 Guðmundur G.I. Bernharðss. 1899 bþ  
 05 Guðjón Rósinkrans Bernharðsson 1901 bþ  
 06 Finnur Guðni Bernharðsson 1902 bþ  
 07 Þorlákur Sigm. Bernhss. 1904 bþ  
 08 Kristín Gróa Ísv. Bernhd. 1906 bþ  
 09 **Ingibjörg Bryndís Eiríksdóttir 1908** fóba  
 10 Finnur Eiríksson 1844 fohfr  
 11 Guðný Guðnadóttir 1848 fohfr  
 12 Kristín Jónsdóttir 1848 Hjú  
 13 Ólafía Geirmundsdóttir 1877 Hjú
- Hr 1 191101 Bernharður Jónsson 1868 húbæ  
 02 Sigríður S. Finnsd. 1872 húbæ  
 03 Marsellíus Sigurður Guðbr. Bernhs. 1897 bþ  
 04 Guðmundur G.I. Bernharðss. 1899 bþ  
 05 Guðjón Rósinkrans Bernharðsson 1901 bþ  
 06 Finnur Guðni Bernharðsson 1902 bþ  
 07 Þorlákur Sigm. Bernhss. 1904 bþ  
 08 Kristín Gróa Ísv. Bernhd. 1906 bþ  
 09 Marsibil Sigríður Bernharðsdóttir 1911 bþ  
 10 **Ingibjörg Bryndís Eiríksdóttir 1908** fóba  
 11 Finnur Eiríksson 1844 fahfr  
 12 Guðný Guðnadóttir 1848 móhfr  
 13 Kristín Jónsdóttir 1848 Hjú
- Hr 1 191201 Bernharður Jónsson 1868 hb  
 02 Sigríður S. Finnsd. 1872 hfr  
 03 Marsellíus Sigurður Guðbr. Bernhs. 1897 bþ  
 04 Guðmundur G.I. Bernharðss. 1899 bþ  
 05 Guðjón Rósinkrans Bernharðsson 1901 bþ  
 06 Finnur Guðni Bernharðsson 1902 bþ  
 07 Þorlákur Sigm. Bernhss. 1904 bþ  
 08 Kristín Gróa Ísv. Bernhd. 1906 bþ  
 09 Marsibil Sigríður Bernharðsdóttir 1911 bþ  
 10 **Ingibjörg Bryndís Eiríksdóttir 1908** fóba  
 11 **Guðný Finnsdóttir 1912** fóba  
 12 Finnur Eiríksson 1844 fohfr  
 13 Guðný Guðnadóttir 1848 fohfr
- 14 Kristín Jónsdóttir 1848 Hjú  
 15 Ólafía Geirmundsdóttir 1877 Hjú
- Hr 1 191301 Bernharður Jónsson 1868 hb  
 02 Sigríður S. Finnsd. 1872 hfr  
 03 Marsellíus Sigurður Guðbr. Bernhs. 1897 bþ  
 04 Guðmundur G.I. Bernharðss. 1899 bþ  
 05 Guðjón Rósinkrans Bernharðsson 1901 bþ  
 06 Finnur Guðni Bernharðsson 1902 bþ  
 07 Þorlákur Sigm. Bernhss. 1904 bþ  
 08 Kristín Gróa Ísv. Bernhd. 1906 bþ  
 09 Marsibil Sigríður Bernharðsdóttir 1911 bþ  
 10 Ólöf Herborg Bernharðsdóttir 1913 bþ  
 11 **Ingibjörg Bryndís Eiríksdóttir 1908** fóba  
 12 **Guðný Finnsdóttir 1912** fóba  
 13 Finnur Eiríksson 1844 fohfr  
 14 Guðný Guðnadóttir 1848 fohfr  
 15 Kristín Jónsdóttir 1848 Hjú  
 16 Ólafía Geirmundsdóttir 1877 Hjú
- Hr 1 191401 Bernharður Jónsson 1868 hb  
 02 Sigríður S. Finnsd. 1872 hfr  
 03 Marsellíus Sigurður Guðbr. Bernhs. 1897 bþ  
 04 Guðmundur G.I. Bernharðss. 1899 bþ  
 05 Guðjón Rósinkrans Bernharðsson 1901 bþ  
 06 Finnur Guðni Bernharðsson 1902 bþ  
 07 Þorlákur Sigm. Bernhss. 1904 bþ  
 08 Kristín Gróa Ísv. Bernhd. 1906 bþ  
 09 Marsibil Sigríður Bernharðsdóttir 1911 bþ  
 10 Ólöf Herborg Bernharðsdóttir 1913 bþ  
 12 **Guðný Finnsdóttir 1912** fóba  
 13 Finnur Eiríksson 1844 fohfr  
 14 Guðný Guðnadóttir 1848 fohfr  
 15 Kristín Jónsdóttir 1848 Hjú  
 16 Ingibjörg Kristín Bjarnadóttir 1898 hjú
- Hr 1 191501 Bernharður Jónsson 1868 hb  
 02 Sigríður S. Finnsd. 1872 hfr  
 03 Marsellíus Sigurður Guðbr. Bernhs. 1897 bþ  
 04 Guðmundur G.I. Bernharðss. 1899 bþ  
 05 Guðjón Rósinkrans Bernharðsson 1901 bþ  
 06 Finnur Guðni Bernharðsson 1902 bþ  
 07 Þorlákur Sigm. Bernhss. 1904 bþ  
 08 Kristín Gróa Ísv. Bernhd. 1906 bþ  
 09 Marsibil Sigríður Bernharðsdóttir 1911 bþ  
 10 Ólöf Herborg Bernharðsdóttir 1913 bþ  
 11 **Ingibjörg Bryndís Eiríksdóttir 1908** fóba  
 12 **Guðný Finnsdóttir 1912** fóba  
 13 Finnur Eiríksson 1844 fahfr  
 14 Guðný Guðnadóttir 1848 móhfr  
 15 Kristín Jónsdóttir 1848 Hjú
- Hr 1 191601 Bernharður Jónsson 1868 bó

02 Sigríður S. Finnsd. 1872 hfr  
 03 Marsellíus Sigurður Guðbr. Bernhs. 1897 bþ  
 04 Guðmundur G.I. Bernharðss. 1899 bþ  
 05 Guðjón Rósinkrans Bernharðsson 1901 bþ  
 06 Finnur Guðni Bernharðsson 1902 bþ  
 07 Þorlákur Sigm. Bernhss. 1904 bþ  
 08 Kristín Gróa Ísv. Bernhd. 1906 bþ  
 09 Marsibil Sigríður Bernharðsdóttir 1911 bþ  
 10 Ólöf Herborg Bernharðsdóttir 1913 bþ  
 11 **Ingibjörg Bryndís Eiríksdóttir 1908** fóba  
 12 **Guðný Finnsdóttir 1912** fóba  
 13 Finnur Eiríksson 1844 fahfr  
 14 Guðný Guðnadóttir 1848 móhfr  
 15 Kristín Jónsdóttir 1848 Hjú

Hr 1 191701 Bernharður Jónsson 1868 húbæ  
 02 Sigríður S. Finnsd. 1872 húbæ  
 03 Marsellíus Sigurður Guðbr. Bernhs. 1897 bþ  
 04 Guðmundur G.I. Bernharðss. 1899 bþ  
 05 Guðjón Rósinkrans Bernharðsson 1901 bþ  
 06 Finnur Guðni Bernharðsson 1902 bþ  
 07 Þorlákur Sigm. Bernhss. 1904 bþ  
 08 Kristín Gróa Ísv. Bernhd. 1906 bþ  
 09 Marsibil Sigríður Bernharðsdóttir 1911 bþ  
 10 Ólöf Herborg Bernharðsdóttir 1913 bþ  
 11 **Ingibjörg Bryndís Eiríksdóttir 1908** fóba  
 12 **Guðný Finnsdóttir 1912** fóba  
 13 Finnur Eiríksson 1844 fahfr  
 14 Guðný Guðnadóttir 1848 móhfr  
 15 Kristín Jónsdóttir 1848 Hjú

Hr 1 191801 Bernharður Jónsson 1868 húbæ  
 02 Sigríður S. Finnsd. 1872 húbæ  
 03 Marsellíus Sigurður Guðbr. Bernhs. 1897 bþ  
 04 Guðmundur G.I. Bernharðss. 1899 bþ  
 05 Guðjón Rósinkrans Bernharðsson 1901 bþ  
 06 Finnur Guðni Bernharðsson 1902 bþ  
 07 Þorlákur Sigm. Bernhss. 1904 bþ  
 08 Kristín Gróa Ísv. Bernhd. 1906 bþ  
 09 Marsibil Sigríður Bernharðsdóttir 1911 bþ  
 10 Ólöf Herborg Bernharðsdóttir 1913 bþ  
 11 **Ingibjörg Bryndís Eiríksdóttir 1908** fóba  
 12 **Guðný Finnsdóttir 1912** fóba  
 13 Finnur Eiríksson 1844 fahfr  
 14 Guðný Guðnadóttir 1848 móhfr  
 15 Kristín Jónsdóttir 1848 Hjú

Hr 1 191901 Bernharður Jónsson 1868 húbæ  
 02 Sigríður S. Finnsd. 1872 húbæ  
 03 Marsellíus Sigurður Guðbr. Bernhs. 1897 bþ  
 04 Guðmundur G.I. Bernharðss. 1899 bþ  
 05 Guðjón Rósinkrans Bernharðsson 1901 bþ  
 06 Finnur Guðni Bernharðsson 1902 bþ

07 Þorlákur Sigm. Bernhss. 1904 bþ  
 08 Kristín Gróa Ísv. Bernhd. 1906 bþ  
 09 Marsibil Sigríður Bernharðsdóttir 1911 bþ  
 10 Ólöf Herborg Bernharðsdóttir 1913 bþ  
 11 **Ingibjörg Bryndís Eiríksdóttir 1908** fóba  
 12 **Guðný Finnsdóttir 1912** fóba  
 13 Finnur Eiríksson 1844 fahfr  
 14 Guðný Guðnadóttir 1848 móhfr  
 15 Kristín Jónsdóttir 1848 Hjú

Hr 1 192001 Bernharður Jónsson 1868 húbæ  
 02 Sigríður S. Finnsd. 1872 húbæ  
 03 Marsellíus Sigurður Guðbr. Bernhs. 1897 bþ  
 04 Guðmundur G.I. Bernharðss. 1899 bþ  
 05 Finnur Guðni Bernharðsson 1902 bþ  
 06 Þorlákur Sigm. Bernhss. 1904 bþ  
 07 Kristín Gróa Ísv. Bernhd. 1906 bþ  
 08 Marsibil Sigríður Bernharðsdóttir 1911 bþ  
 09 Ólöf Herborg Bernharðsdóttir 1913 bþ  
 10 **Ingibjörg Bryndís Eiríksdóttir 1908** fóba  
 11 **Guðný Finnsdóttir 1912** fóba  
 12 Finnur Eiríksson 1844 fahfr  
 13 Guðný Guðnadóttir 1848 móhfr  
 14 Kristín Jónsdóttir 1848 Hjú

Hr 1 192101 Bernharður Jónsson 1868 húbæ  
 02 Sigríður S. Finnsd. 1872 húbæ  
 03 Guðmundur G.I. Bernharðss. 1899 bþ  
 04 Finnur Guðni Bernharðsson 1902 bþ  
 05 Þorlákur Sigm. Bernhss. 1904 bþ  
 06 Kristín Gróa Ísv. Bernhd. 1906 bþ  
 07 Marsibil Sigríður Bernharðsdóttir 1911 bþ  
 08 Ólöf Herborg Bernharðsdóttir 1913 bþ  
 09 **Ingibjörg Bryndís Eiríksdóttir 1908** fóba  
 10 Finnur Eiríksson 1844 fahfr  
 11 Guðný Guðnadóttir 1848 móhfr  
 12 **Guðný Finnsdóttir 1912** syhfr  
 13 Kristín Jónsdóttir 1848 Hjú

Hr 1 192201 Bernharður Jónsson 1868 húbæ  
 02 Sigríður S. Finnsd. 1872 húbæ  
 03 Guðmundur G.I. Bernharðss. 1899 bþ  
 04 Finnur Guðni Bernharðsson 1902 bþ  
 05 Þorlákur Sigm. Bernhss. 1904 bþ  
 06 Kristín Gróa Ísv. Bernhd. 1906 bþ  
 07 Marsibil Sigríður Bernharðsdóttir 1911 bþ  
 08 Ólöf Herborg Bernharðsdóttir 1913 bþ  
 09 **Ingibjörg Bryndís Eiríksdóttir 1908** fóba  
 10 **Guðný Finnsdóttir 1912** fóba  
 11 Rósey Sigr. Helgadóttir 1921 fóba  
 12 Finnur Eiríksson 1844 fahfr  
 13 Guðný Guðnadóttir 1848 móhfr  
 14 Kristín Jónsdóttir 1848 Hjú

Hr 1 192301 Bernharður Jónsson 1868 hjúbæ  
 02 Sigríður S. Finnsd. 1872 hjúbæ  
 03 Guðmundur G.I. Bernharðss. 1899 bþ  
 04 Finnur Guðni Bernharðsson 1902 bþ  
 05 Þorlákur Sigm. Bernhss. 1904 bþ  
 06 Kristín Gróa Ísv. Bernhd. 1906 bþ  
 07 Marsibil Sigríður Bernharðsdóttir 1911 bþ  
 08 Ólöf Herborg Bernharðsdóttir 1913 bþ  
 09 **Ingibjörg Bryndís Eiríksdóttir 1908** fóba  
 10 **Guðný Finnsdóttir 1912** fóba  
 11 Rósey Sigr. Helgadóttir 1921 fóba  
 12 Finnur Eiríksson 1844 fohfr  
 13 Guðný Guðnadóttir 1848 fohfr  
 14 Kristín Jónsdóttir 1848 Hjú

Hr 1 192401 Bernharður Jónsson 1868 hjúbú  
 02 Sigríður S. Finnsd. 1872 hjúbú  
 03 Finnur Guðni Bernharðsson 1902 bþ  
 04 Þorlákur Sigm. Bernhss. 1904 bþ  
 05 Kristín Gróa Ísv. Bernhd. 1906 bþ  
 06 Marsibil Sigríður Bernharðsdóttir 1911 bþ  
 07 Ólöf Herborg Bernharðsdóttir 1913 bþ  
 08 **Ingibjörg Bryndís Eiríksdóttir 1908** fóba  
 09 **Guðný Finnsdóttir 1912** fóba  
 10 Þorvaldur G. Kristjánsson 1919 fóba  
 11 Rósey Sigr. Helgadóttir 1921 fóba  
 12 Guðmundur G.I. Bernharðss. 1899 hj  
 13 Kristín Jónsdóttir 1901 hj  
 14 Finnur Eiríksson 1844 hj  
 15 Guðný Guðnadóttir 1848 hj  
 16 Kristín Jónsdóttir 1848 Hjú

Hr 1 192501 Bernharður Jónsson 1868 hjúbú  
 02 Sigríður S. Finnsd. 1872 hjúbú  
 04 Finnur Guðni Bernharðsson 1902 bþ  
 05 Þorlákur Sigm. Bernhss. 1904 bþ  
 06 Kristín Gróa Ísv. Bernhd. 1906 bþ  
 07 Marsibil Sigríður Bernharðsdóttir 1911 bþ  
 08 Ólöf Herborg Bernharðsdóttir 1913 bþ  
 09 **Ingibjörg Bryndís Eiríksdóttir 1908** fóba  
 10 **Guðný Finnsdóttir 1912** fóba  
 11 Rósey Sigr. Helgadóttir 1921 fóba  
 12 Finnur Eiríksson 1844 fohfr  
 13 Guðný Guðnadóttir 1848 fohfr  
 14 Kristín Jónsdóttir 1848 Hjú  
 15 Kristján S.Kr.sson 1911 Hjú

Hr 1 192601 Bernharður Jónsson 1868 hjúbú  
 02 Sigríður S. Finnsd. 1872 hjúbú  
 04 Finnur Guðni Bernharðsson 1902 bþ  
 05 Þorlákur Sigm. Bernhss. 1904 bþ  
 06 Kristín Gróa Ísv. Bernhd. 1906 bþ

07 Marsibil Sigríður Bernharðsdóttir 1911 bþ  
 08 Ólöf Herborg Bernharðsdóttir 1913 bþ  
 09 **Ingibjörg Bryndís Eiríksdóttir 1908** fóba  
 10 **Guðný Finnsdóttir 1912** fóba  
 11 Guðný Guðnadóttir 1848 móhfr  
 12 Rósey Sigr. Helgadóttir 1921 töba  
 13 Kristín Jónsdóttir 1848 Hjú  
 15 Arnór Kristján Sigurðsson 1923 töba

Hr 1 192701 Bernharður Jónsson 1868 búhj  
 02 Sigríður S. Finnsd. 1872 búhj  
 03 Finnur Guðni Bernharðsson 1902 bþ  
 04 Þorlákur Sigm. Bernhss. 1904 bþ  
 05 Kristín Gróa Ísv. Bernhd. 1906 bþ  
 06 Marsibil Sigríður Bernharðsdóttir 1911 bþ  
 07 Ólöf Herborg Bernharðsdóttir 1913 bþ  
 08 **Ingibjörg Bryndís Eiríksdóttir 1908** fóba  
 09 **Guðný Finnsdóttir 1912** fóba  
 10 Arnór Kristján Sigurðsson 1923 fóba  
 11 Guðný Guðnadóttir 1848 móhfr  
 12 Kristín Jónsdóttir 1848 Hjú

Hr 1 192801 Bernharður Jónsson 1868 húbæ  
 02 Sigríður S. Finnsd. 1872 húbæ  
 03 Finnur Guðni Bernharðsson 1902 bþ  
 04 Þorlákur Sigm. Bernhss. 1904 bþ  
 05 Kristín Gróa Ísv. Bernhd. 1906 bþ  
 06 Marsibil Sigríður Bernharðsdóttir 1911 bþ  
 07 Ólöf Herborg Bernharðsdóttir 1913 bþ  
 08 **Ingibjörg Bryndís Eiríksdóttir 1908** fóba  
 09 **Guðný Finnsdóttir 1912** fóba  
 10 Guðný Guðnadóttir 1848 móhfr  
 11 Arnór Kristján Sigurðsson 1923 fóba  
 14 Kristín Jónsdóttir 1848 Hjú ?

Hr 1 192901 Guðm. G.I. Bernharðss. 1899 húhj  
 02 Kristín Jónsdóttir 1901 húhj  
 03 Finnur Hafsteinn Guðmundsson 1926 bþ

Hr 1 193001 Bernharður Jónsson 1868 húbæ  
 02 Sigríður S. Finnsd. 1872 húbæ  
 03 Finnur Guðni Bernharðsson 1902 bþ  
 04 Þorlákur Sigm. Bernhss. 1904 bþ  
 05 Marsibil Sigríður Bernharðsdóttir 1911 bþ  
 06 Ólöf Herborg Bernharðsdóttir 1913 bþ  
 07 **Ingibjörg Bryndís Eiríksdóttir 1908** fóba  
 08 **Guðný Finnsdóttir 1912** fóba  
 09 Arnór Kristján Sigurðsson 1923 fóba  
 10 Guðný Guðnadóttir 1848 móhfr  
 11 Kristín Jónsdóttir 1848 Áður hjú

Hr 1 193101 Bernharður Jónsson 1868 búhj  
 02 Sigríður S. Finnsd. 1872 búhj

- 03 Finnur Guðni Bernharðsson 1902 bþ  
 04 Kristín Gróa Ísv. Bernhd. 1906 bþ  
 05 Marsibil Sigríður Bernharðsdóttir 1911 bþ  
 06 Ólöf Herborg Bernharðsdóttir 1913 bþ  
 07 **Ingibjörg Bryndís Eiríksdóttir 1908** fóba  
 08 **Guðný Finnsdóttir 1912** syhfr  
 09 Arnór Kristján Sigurðsson 1923 fóba  
 10 Guðný Guðnadóttir 1848 móhfr  
 11 Kristín Jónsdóttir 1848 Áður hjú  
 12 Ingvi Jens Ingimundarson 1917 vidr
- Hr 1 193201 Bernharður Jónsson 1868 búhj  
 02 Sigríður S. Finnsd. 1872 búhj  
 03 Finnur Guðni Bernharðsson 1902 bþ  
 04 Marsibil Sigríður Bernharðsdóttir 1911 bþ  
 05 Kristín Gróa Ísv. Bernhd. 1906 bþ  
 06 **Ingibjörg Bryndís Eiríksdóttir 1908** fóba  
 07 **Guðný Finnsdóttir 1912** syhfr  
 08 Arnór Kristján Sigurðsson 1923 fóba  
 09 Guðný Guðnadóttir 1848 móhfr
- Hr 1 193301 Bernharður Jónsson 1868 búhj  
 02 Sigríður S. Finnsd. 1872 búhj  
 03 Kristín Gróa Ísv. Bernhd. 1906 bþ  
 04 Finnur Guðni Bernharðsson 1902 bþ  
 05 Marsibil Sigríður Bernharðsdóttir 1911 bþ  
 06 Arnór Kristján Sigurðsson 1923 fóba  
 07 **Ingibjörg Bryndís Eiríksdóttir 1908** Brdóhfr  
 08 **Guðný Finnsdóttir 1912** syhfr  
 09 Guðný Guðnadóttir 1848 móhfr
- Hr 1 193401 Sigríður S. Finnsd. 1872 búek  
 02 Finnur Guðni Bernharðsson 1902 bahe  
 03 Kristín Gróa Ísv. Bernhd. 1906 bahe  
 04 Marsibil Sigríður Bernharðsdóttir 1911 bahe  
 05 **Ingibjörg Bryndís Eiríksdóttir 1908** fóba  
 06 Arnór Kristján Sigurðsson 1923 fóba  
 07 Guðný Guðnadóttir 1848 móhfr
- Hr 1 193501 Sigríður S. Finnsd. 1872 búek  
 02 Finnur Guðni Bernharðsson 1902 bahe  
 03 Kristín Gróa Ísv. Bernhd. 1906 bahe  
 04 Marsibil Sigríður Bernharðsdóttir 1911 bahe  
 05 Arnór Kristján Sigurðsson 1923 fóba  
 06 **Ingibjörg Bryndís Eiríksdóttir 1908** fóba
- Hr 1 193601 Sigríður S. Finnsd. 1872 búek  
 02 Finnur Guðni Bernharðsson 1902 bahe  
 03 Kristín Gróa Ísv. Bernhd. 1906 bahe  
 04 Marsibil Sigríður Bernharðsdóttir 1911 bahe  
 05 Arnór Kristján Sigurðsson 1923 fóba
- Hr 1 193701 Þorlákur Sigm. Bernhss. 1904 búhj
- 02 Þóra Guðmundsdóttir 1903 búhj  
 03 Guðmundur Bernharður Þorláksson 1931 bþ  
 04 Hulda Bernharð Þorlákssdóttir 1933 bþ  
 05 Finnur Guðni Bernharð Þorláksson 1935 bþ
- Hr 1 193801 Þorlákur Sigm. Bernhss. 1904 búhj  
 02 Þóra Guðmundsdóttir 1903 búhj  
 03 Guðmundur Bernharður Þorláksson 1931 bþ  
 04 Hulda Bernharð Þorlákssdóttir 1933 bþ  
 05 Finnur Guðni Bernharð Þorláksson 1935 bþ
- Hr 1 193901 Þorlákur Sigm. Bernhss. 1904 búhj  
 02 Þóra Guðmundsdóttir 1903 búhj  
 03 Guðmundur Bernharður Þorláksson 1931 bþ  
 04 Hulda Bernharð Þorlákssdóttir 1933 bþ  
 05 Finnur Guðni Bernharð Þorláksson 1935 bþ  
 06 Sigrún Bernharðs Þorlákssdóttir 1939 bþ
- Hr 1 194001 Þorlákur Sigm. Bernhss. 1904 búhj  
 02 Þóra Guðmundsdóttir 1903 bú hj  
 03 Guðmundur Bernharður Þorláksson 1931 bþ  
 04 Hulda Bernharð Þorlákssdóttir 1933 bþ  
 05 Finnur Guðni Bernharð Þorláksson 1935 bþ  
 06 Sigrún Bernharðs Þorlákssdóttir 1939 bþ
- Hr 1 194301 Guðm. Hagalín Guðms. 1904 búhj  
 02 Magnea K, Jónsdóttir 1902 bú hj  
 03 Ólafía Guðrún Hagalínsdóttir 1931 bþ  
 04 Margrét Jóna Guðmundsdóttir 1937 bþ  
 05 Guðm. Björn Guðmundsson 1934 bþ  
 06 Valdís Hagalínsdóttir 1938 bahb  
 07 María Ingibjörg Guðmundsdóttir 1940 babú  
 08 Guðrún Sigríður Valgeirsdóttir 1934 updó
- Hr 1 194401 Guðm. Hagalín Guðms. 1904 húbæ  
 02 Magnea K, Jónsdóttir 1902 húbæ  
 03 Ólafía Guðrún Hagalínsdóttir 1931 bþ  
 04 Margrét Jóna Guðmundsdóttir 1937 bþ  
 05 Guðm. Björn Guðmundsson 1934 bþ  
 06 María Ingibjörg Guðmundsdóttir 1940 bþ  
 07 Valdís Hagalínsdóttir 1938 Dóttir húsbónða  
 08 Guðrún Sigríður Valgeirsdóttir 1934 updó
- Hr 1 194501 Guðm. Hagalín Guðms. 1904 búhj  
 02 Magnea K, Jónsdóttir 1902 búhj  
 03 Ólafía Guðrún Hagalínsdóttir 1931 bþ  
 04 Margrét Jóna Guðmundsdóttir 1937 bþ  
 05 Guðm. Björn Guðmundsson 1934 bþ  
 06 María Ingibjörg Guðmundsdóttir 1940 bþ  
 07 Valdís Hagalínsdóttir 1938 Dóttir húsbónða  
 08 Guðrún Sigríður Valgeirsdóttir 1934 updó
- Hr 1 194601 Guðm. Hagalín Guðms. 1904 hb

02 Magnea K, Jónsdóttir 1902 hfr  
 03 Ólafía Guðrún Hagalínsdóttir 1931 bþ  
 04 Margrét Jóna Guðmundsdóttir 1937 bþ  
 05 Guðm. Björn Guðmundsson 1934 bþ  
 06 María Ingibjörg Guðmundsdóttir 1940 bþ  
 07 Valdís Hagalínsdóttir 1938 babó  
 08 Guðrún Sigríður Valgeirsdóttir 1934 töba

Hr 1 194701 Guðm. Hagalín Guðms. 1904 búhj  
 02 Magnea K, Jónsdóttir 1902 búhj  
 03 Ólafía Guðrún Hagalínsdóttir 1931 bþ  
 04 Margrét Jóna Guðmundsdóttir 1937 bþ  
 05 Guðm. Björn Guðmundsson 1934 bþ  
 06 María Ingibjörg Guðmundsdóttir 1940 bþ  
 07 Valdís Hagalínsdóttir 1938 bþ  
 08 Guðrún Sigríður Valgeirsdóttir 1934 upba  
 09 Viggó Hagalín Guðmundsson 1947 bþ

Hr 1 194801 Guðm. Hagalín Guðms. 1904 búhj  
 02 Magnea Kristjana Jónsdóttir 1902 búhj  
 03 Ólafía Guðrún Hagalínsdóttir 1931 bþ  
 04 Margrét Jóna Guðmundsdóttir 1937 bþ  
 05 Guðmundur Björn Guðmundsson 1934 bþ  
 06 María Ingibjörg Guðmundsdóttir 1940 bþ  
 07 Valdís Hagalínsdóttir 1938 bahb  
 08 Guðrún Sigríður Valgeirsdóttir 1934 updó  
 09 Viggó Hagalín Guðmundsson 1947 so búenda

Hr 2 192701 Guðm. G.I. Bernharðss. 1899 hjhúm  
 02 Kristín Jónsdóttir 1901 hjhúm  
 03 Finnur Hafsteinn Guðmundsson 1926 bþ

## Hraun 2

Hr 2 192801 Guðm. G.I. Bernharðss. 1899 húhj  
 02 Kristín Jónsdóttir 1901 húhj  
 03 Finnur Hafsteinn Guðmundsson 1926 bþ

Hr 2 192901 Bernharður Jónsson 1868 búe  
 02 Sigríður S. Finnsd. 1872 búe  
 03 Finnur Guðni Bernharðsson 1902 bþ  
 04 Þorlákur Sigm. Bernhss. 1904 bþ  
 05 Kristín Gróa Ísv. Bernhd. 1906 bþ  
 06 Marsibil Sigríður Bernharðsdóttir 1911 bþ  
 07 Ólöf Herborg Bernharðsdóttir 1913 bþ  
 08 **Ingibjörg Bryndís Eiríksdóttir 1908** fóba  
 09 **Guðný Finnsdóttir 1912** fóba  
 10 Arnór Kristján Sigurðsson 1923 fóba  
 11 Guðný Guðnadóttir 1848 móhfr  
 12 Kristín Jónsdóttir 1848 Hjú ?

Hr 2 193101 Þorlákur Sigm. Bernhss. 1904 hjhúm  
 02 Þóra Guðmundsdóttir 1903 hjhúm  
 03 Guðmundur Bernharður Þorláksson 1931 bþ

Hr 2 193201 Þorlákur Sigm. Bernhss. 1904 húhj  
 02 Þóra Guðmundsdóttir 1903 húhj  
 03 Guðmundur Bernharður Þorláksson 1931 bþ

Hr 2 193301 Þorlákur Sigm. Bernhss. 1904 húhj  
 02 Þóra Guðmundsdóttir 1903 húhj  
 03 Guðmundur Bernharður Þorláksson 1931 bþ  
 04 Hulda Bernharð Þorlákssdóttir 1933 bþ

Hr 2 193401 Þorlákur Sigm. Bernhss. 1904 hjhúm  
 02 Þóra Guðmundsdóttir 1903 hjhúm  
 03 Guðmundur Bernharður Þorláksson 1931 bþ  
 04 Hulda Bernharð Þorlákssdóttir 1933 bþ

Hr 2 193501 Þorlákur Sigm. Bernhss. 1904 húhj  
 02 Þóra Guðmundsdóttir 1903 húhj  
 03 Guðmundur Bernharður Þorláksson 1931 bþ  
 04 Hulda Bernharð Þorlákssdóttir 1933 bþ  
 05 Finnur Guðni Bernharð Þorláksson 1935 bþ

Hr 2 193601 Þorlákur Sigm. Bernhss. 1904 tóhj  
 02 Þóra Guðmundsdóttir 1903 tóhj  
 03 Guðmundur Bernharður Þorláksson 1931 bþ  
 04 Hulda Bernharð Þorlákssdóttir 1933 bþ  
 05 Finnur Guðni Bernharð Þorláksson 1935 bþ

## Sæból1

Sæ 1 1880 01 Bjarni Kristjánsson 1851 hb  
 02 Bjarney Guðmundsdóttir 1846 hfr  
 03 Guðmundur Bjarnason 1879 bþ  
 04 Guðný Jónsdóttir 1874 töba  
 05 Bjarni Bjarnason\* 1849 vima  
 06 Kristján Bjarnason\* 1854 vima  
 07 Sigríður Gissurardóttir 1817 ætt  
 08 Jón Jónsson 1849 vima  
 09 Ólafur Ólafsson 1866 létt  
 10 Ingibjörg Ólína Friðriksdóttir 1860 viko  
 11 Þorkatla Bjarnadóttir 1856 viko  
 12 Guðmunda Sveinfríður Bjarnadóttir 1875 viko  
 13 Ragnhildur Jónsdóttir 1850 viko  
 14 Ástríður Jónsdóttir 1842 viko  
 15 Ebeneser Jónsson 1794 óm

Sæ 1 1881 01 Bjarni Kristjánsson 1851 hb  
 02 Bjarney Guðmundsdóttir 1846 hfr  
 03 Guðmundur Bjarnason 1879 bp  
 04 Þuríður G. Bjarnad. 1875 bp  
 05 Jón Jónsson 1849 vima  
 06 Bjarni Bjarnason\* 1849 vima  
 07 Kristján Bjarnason\* 1854 vima  
 08 Ólafur Ólafsson 1866 létt  
 09 Þorkatla Bjarnadóttir 1856 viko  
 10 Guðmunda Björnsdóttir 1861 viko  
 11 Ingebjörg Friðriksdóttir 1860 viko  
 12 Ragnhildur Jónsdóttir 1850 viko  
 13 Guðný Jónsdóttir 1874 töba  
 14 Sigríður Gissuradóttir 1817 húko

Sæ 1 1882 01 Guðmundur H. H. Guðms. 1843 hb  
 02 Rósamunda Sigríður Oddsdóttir 1845 húmó  
 03 Oddur Guðmundsson 1872 bahj  
 04 Guðrún Guðmundsdóttir 1874 bahj  
 05 Guðmundur Br. Guðmundsson 1876 bahj  
 06 Guðný Guðmundsdóttir 1878 bahj  
 07 Jón Teitsson 1840 vima  
 08 Víglundur Jónsson 1866 vima  
 09 **Sigurður Halldórsson 1863** vima  
 10 Bjarni Magnús Halldórsson 1862 vima  
 11 Guðmundur Eyjólfsson 1819 vima  
 12 Jens Jónsson 1846 vima  
 13 Guðbjartur Björnsson 1842 vima  
 14 Jón Jónsson 1849 vima  
 15 Herdís Jónsdóttir 1850 viko  
 16 María Jónsdóttir 1857 viko  
 17 Jóhanna Bjarnadóttir 1822 viko  
 18 Guðrún Halldórsdóttir 1860 viko  
 19 Ragnhildur Jónsdóttir 1850 viko  
 20 Guðrún Skæringsdóttir 1830 viko  
 21 Valgerður Margrét Guðbjartsdóttir 1877 töba  
 22 Guðrún Jónína Jónsdóttir 1882 töba  
 23 Sigríður Gissuradóttir 1817 húko

Sæ 1 1883 01 Guðmundur H. H. Guðms. 1843 hb  
 02 Rósamunda Sigríður Oddsdóttir 1845 hfr  
 03 Guðmundur Br. Guðmundsson 1876 bahj  
 04 Oddur Guðmundsson 1872 bahj  
 05 Guðný Guðmundsdóttir 1878 bahj  
 06 Jens Jónsson 1846 vima  
 07 Jón Teitsson 1840 vima  
 08 **Sigurður Halldórsson 1863** vima  
 09 Bjarni Magnús Halldórsson 1862 vima  
 10 Guðmundur Eyjólfsson 1819 vima  
 11 Jón Jónsson 1849 vima

12 Ragnhildur Jónsdóttir 1850 viko  
 13 Jónína Guðrún Jónsdóttir 1881 dóhe  
 14 Sigríður Guðmundsdóttir 1864 viko  
 15 Margrét Magnúsdóttir 1815 óm  
 16 Sigríður Guðmundsdóttir\* 1847 viko  
 17 Guðrún Halldórsdóttir 1860 viko  
 18 Jóhanna Bjarnadóttir 1822 viko  
 19 Guðrún Skæringsdóttir 1830 viko  
 20 Sigrún Sigmundsdóttir 1865 viko  
 21 Pálmey Engilbertsdóttir 1861 viko  
 22 Margrét Jónsdóttir 1879 töba

Sæ 1 1884 01 Guðmundur H. H. Guðms. 1843 húbæ  
 02 Rósamunda Sigríður Oddsdóttir 1845 húbæ  
 03 Oddur Guðmundsson 1872 bp  
 04 Guðmundur Br. Guðmundsson 1876 bp  
 05 Guðný Guðmundsdóttir 1878 bp  
 06 Friðrik Kristjánsson 1845 vima  
 07 Páll Jacob Guðbjartsson 1865 vima  
 08 Guðmundur Jón Eyjólfsson 1880 vima  
 09 Bjarni Jónsson 1847 vima  
 10 Solveig Sakaríasdóttir 1842 kohs  
 11 María Ólöf Bjarnadóttir 1881 dóþ  
 12 Sigríður Guðmundsdóttir 1864 viko  
 13 Sigríður Engilb. Guðmundsdóttir 1838 viko  
 14 Guðrún Halldórsdóttir 1860 viko  
 15 María Engilbertsdóttir 1868 viko  
 16 Jóhanna Bjarnadóttir 1822 viko  
 17 Sigurður Pétur Engilbertsson 1878 óm  
 18 Jón Jónsson 1849 húhj  
 19 Ragnhildur Jónsdóttir\* 1855 húhj  
 20 Jónína Guðrún Jónsdóttir 1881 bp  
 21 Guðmundur Jónsson 1884 bp

Sæ 1 1885 01 Guðmundur Sturluson 1839 húbæ  
 02 **Guðrún Jóna Sakaríasdóttir 1854** húbæ  
 03 S.Kr. Guðmundur Guðmundsson 1880 soþ  
 04 Zakarías G. Ág. Guðms 1885 soþ  
 05 Guðrún Guðmundsdóttir 1874 upstúlka  
 06 Kristín Ólafía Jóhannesdóttir 1878 upstúlka  
 07 Daníel Bjarnason 1865 vima  
 08 Sigríður Guðbjartsdóttir 1867 viko  
 09 Jón Guðmundsson 1850 vima  
 10 **Ólafur Jón Guðmundsson** 1853 vima  
 11 Jón Hólmsteinn Guðmundsson 1867 vima  
 12 Guðmundur Eyjólfsson 1819 vima  
 13 Guðmundur Magnússon 1817 vihj  
 14 Margrét Magnúsdóttir 1825 vihj  
 15 Sara Guðmundsdóttir 1847 viko  
 16 Rósinkransa Ebenesardóttir 1812 viko  
 17 Guðfinna Jónsdóttir 1838 viko  
 18 Guðmundur Guðmundsson 1847 húhj  
 19 Sigurborg Sveinsdóttir 1849 húhj

- 20 Sveinfríður Guðm. Guðmd. 1883 bhúhja  
 21 Bjarnveig Guðmundsdóttir 1885 bhúhja  
 22 Jón Jónsson 1849 húhj  
 23 Ragnhildur Jónsdóttir\* 1855 húhj  
 24 Jónína Guðrún Jónsdóttir 1881 bhúhja  
 25 Guðmundur Jónsson 1884 bhúhja
- Sæ 1 1886 01 Guðmundur Sturluson 1839 húbæ  
 02 **Guðrún Jóna Sakaríasdóttir 1854** húbæ  
 03 S.Kr. Guðmundur Guðmundsson 1880 soþ  
 04 Zakarías G. Ág. Guðms 1885 soþ  
 05 Guðrún Guðmundsdóttir 1874 töba  
 06 Kristín Ólafía Jóhannesdóttir 1878 töba  
 07 Daníel Bjarnason 1865 vima  
 08 Sigríður Guðbjartsdóttir 1867 viko  
 09 Jón Hólmsteinn Guðmundsson 1867 vima  
 10 **Ólafur Jón Guðmundsson** 1853 vima  
 11 Guðmundur Eyjólfsson 1819 vima  
 12 Guðmundur Magnússon 1817 vihj  
 13 Margrét Magnúsdóttir 1825 vihj  
 14 Guðmundur Bjarnason 1870 vipi  
 15 Sara Guðmundsdóttir 1847 viko  
 16 Rósinkransa Ebenesardóttir 1812 viko  
 17 Guðfinna Jónsdóttir 1838 viko  
 18 Vigdís Þórðardóttir 1852 viko
- Sæ 1 1887 01 Guðrún J. Sakaríasd. 1854 ek  
 02 S.Kr. Guðmundur Guðmundsson 1880 bahe  
 03 Zakarías G. Ág. Guðms 1885 bahe  
 04 Kristín Ólafía Jóhannesdóttir 1878 töba  
 05 Guðrún Guðmundsdóttir 1874 töba  
 06 **Ólafur Jón Guðmundsson** 1853 vima  
 07 Guðmundur Bjarnason 1870 vima  
 08 Jón Hólmsteinn Guðmundsson 1867 vima  
 09 Jón Guðmundsson 1850 vima  
 10 Margrét Magnúsdóttir 1825 viko  
 11 Rósinkransa Ebenesardóttir 1812 óm  
 12 Elísabet Engilbertsdóttir 1864 viko  
 13 Guðfinna Jónsdóttir 1838 viko  
 14 Daníel Bjarnason 1865 vima  
 15 Guðmundur Magnússon 1817 vima  
 16 Guðrún Guðmundsdóttir\* 1805 óm
- Sæ 1 1888 01 Guðrún J. Sakaríasd. 1854 ek  
 02 S.Kr. Guðmundur Guðmundsson 1880 bahe  
 03 Zakarías G. Ág. Guðms 1885 bahe  
 04 Jón Hólmsteinn Guðmundsson 1867 vima  
 05 Elísabet Engilbertsdóttir 1864 viko  
 06 Guðmundur Magnússon 1817 vihj  
 07 Margrét Magnúsdóttir 1825 vihj  
 08 Rósinkransa Ebenesardóttir 1812 viko  
 09 Bjarni Hákon Bjarnason 1865 vima  
 10 Guðrún Guðmundsdóttir\* 1805 óm
- 11 Guðrún Guðmundsdóttir 1874 töba  
 12 Jón Guðmundsson 1850 lama
- Sæ 1 1889 01 Oddur H.G. Gíslason 1857 húbæ  
 02 Jónína Sigurrós Jónsdóttir 1863 húbæ  
 03 Maja Guðrún Oddsdóttir 1884 bþ  
 04 Gísli Magnús Oddsson 1886 bþ  
 05 Jón Sigurður Oddsson 1887 bþ  
 06 Sigríður Henrietta Oddsdóttir 1889 bþ  
 07 Gísli Jónsson 1824 fahb  
 08 Maren Oddsdóttir 1832 móbó  
 09 Sigurður Ólafsson 1864 vihj  
 10 Dagbjört Helga Jónsdóttir 1864 vihj  
 11 Bjarni Jónsson 1869 vima  
 12 Guðrún Guðmundsdóttir 1864 viko  
 13 **Ástríður Jónsdóttir 1836** viko  
 14 Jón Bjarnason 1827 vihj  
 15 Helga Bjarnadóttir 1826 vihj  
 16 **Guðmundur Bjarnason 1875** lédr  
 17 Jón Jónsson 1814 óm
- Sæ 1 1890 01 Oddur H.G. Gíslason 1857 húbæ  
 02 Jónína Sigurrós Jónsdóttir 1863 húbæ  
 03 Maja Guðrún Oddsdóttir 1884 bþ  
 04 Gísli Magnús Oddsson 1886 bþ  
 05 Jón Sigurður Oddsson 1887 bþ  
 06 Sigríður Henrietta Oddsdóttir 1889 bþ  
 07 Gísli Jónsson 1824 fohb  
 08 Maren Oddsdóttir 1832 fohb  
 09 Sigurður Ólafsson 1864 vihj  
 10 Dagbjört Helga Jónsdóttir 1864 vihj  
 11 Oddný Sigurrós Sigurðardóttir 1890 dóp  
 12 Bjarni Jónsson 1869 vima  
 13 Guðrún Guðmundsdóttir 1867 viko  
 14 **Ástríður Jónsdóttir 1836** viko  
 15 **Guðmundur Bjarnason 1875** lédr  
 16 Jón Jónsson 1814 óm
- Sæ 1 1891 01 Oddur H.G. Gíslason 1857 húbæ  
 02 Jónína Sigurrós Jónsdóttir 1863 húbæ  
 03 Maja Guðrún Oddsdóttir 1884 bþ  
 04 Gísli Magnús Oddsson 1886 bþ  
 05 Jón Sigurður Oddsson 1887 bþ  
 06 Sigríður Henrietta Oddsdóttir 1889 bþ  
 07 Guðmundur Hagalín Oddsson 1891 bþ  
 08 Gísli Jónsson 1824 fohb  
 09 Maren Oddsdóttir 1832 fohb  
 10 Sigurður Ólafsson 1864 vihj  
 11 Dagbjört Helga Jónsdóttir 1864 vihj  
 12 Oddný Sigurrós Sigurðardóttir 1890 dóp  
 13 Böðvar Guðmundsson 1874 vima  
 14 Hendrikka B. Waage Jónsdóttir 1874 viko  
 15 Guðrún Guðmundsdóttir 1874 viko

16 Guðfinna Jónsdóttir 1838 viko  
 17 Margrét Magnúsdóttir 1825 viko  
 18 Guðmundur Guðmundsson\* 1874 lédr  
 19 Guðbjartur Þorgeirsson 1854 vima  
 20 Veturliði Guðbjartsson 1883 soha  
 21 Halldór Ólafsson 1865 vima  
 22 Þórdís Þorlaug Guðmundsdóttir 1884 töba  
 23 Jón Jónsson 1814 óm  
 24 **Guðrún Jóna Sakaríasdóttir 1854** húko  
 25 Zakarías G. Ág. Guðms 1885 sohe  
 26 Jón Guðmundsson 1850 húma  
 27 Elísabet Engilbertsdóttir 1864 rák

Sæ 1 1892 01 Oddur H.G. Gíslason 1857 húbæ

02 Jónína Sigurrós Jónsdóttir 1863 húbæ  
 03 Maja Guðrún Oddsdóttir 1884 bþ  
 04 Gísli Magnús Oddsson 1886 bþ  
 05 Jón Sigurður Oddsson 1887 bþ  
 06 Sigríður Henrietta Oddsdóttir 1889 bþ  
 07 Guðmundur Hagalín Oddsson 1891 bþ  
 08 Gísli Jónsson 1824 fohb  
 09 Maren Oddsdóttir 1832 fohb  
 10 Sigurður Ólafsson 1864 vihj  
 11 Dagbjört Helga Jónsdóttir 1864 vihj  
 12 Oddný Sigurrós Sigurðardóttir 1890 dóp  
 13 Böðvar Guðmundsson 1874 vima  
 14 Hendrikka B. Waage Jónsdóttir 1874 viko  
 15 Guðbjartur Þorgeirsson 1854 vima  
 16 Veturliði Guðbjartsson 1883 soha  
 17 Þórdís Þorlaug Guðmundsdóttir 1884 óm  
 18 Jón Jónsson 1814 óm  
 19 Jón Guðmundsson 1844 vihj  
 20 Ólöf Hákonardóttir 1844 vihj  
 21 Sigríður Engilb. Guðmundsdóttir 1838 viko  
 22 **Guðrún Jóna Sakaríasdóttir 1854** ek  
 23 Zakarías G. Ág. Guðms 1885 bahe  
 24 Jón Guðmundsson 1850 húhj  
 25 Elísabet Engilbertsdóttir 1864 húhj  
 26 Margrét Magnúsdóttir 1825 foha  
 27 Guðmundur Magnússon 1817 foha

Sæ 1 1893 01 Oddur H.G. Gíslason 1857 húbæ

02 Jónína Sigurrós Jónsdóttir 1863 húbæ  
 03 Maja Guðrún Oddsdóttir 1884 bþ  
 04 Gísli Magnús Oddsson 1886 bþ  
 05 Jón Sigurður Oddsson 1887 bþ  
 06 Sigríður Henrietta Oddsdóttir 1889 bþ  
 07 Guðmundur Hagalín Oddsson 1891 bþ  
 08 Gísli Jónsson 1824 fohb  
 09 Maren Oddsdóttir 1832 fohb  
 10 Margrét María Pálína Jónsdóttir 1870 viko  
 11 Sigurður Ólafsson 1864 vihj  
 12 Dagbjört Helga Jónsdóttir 1864 vihj

13 Oddný Sigurrós Sigurðardóttir 1890 dóp  
 14 Böðvar Guðmundsson 1874 vima  
 16 Hendrikka B. Waage Jónsdóttir 1874 viko  
 17 Borghildur Þorlákssdóttir\* 1853 viko  
 18 Matthildur Guðmundsdóttir 1830 viko  
 19 Jón Jónsson 1814 óm

Sæ 1 1894 01 Oddur H.G. Gíslason 1857 húbæ

02 Jónína Sigurrós Jónsdóttir 1863 húbæ  
 03 Maja Guðrún Oddsdóttir 1884 bþ  
 04 Gísli Magnús Oddsson 1886 bþ  
 05 Jón Sigurður Oddsson 1887 bþ  
 06 Guðmundur Hagalín Oddsson 1891 bþ  
 07 Gísli Jónsson 1824 fobó  
 08 Maren Oddsdóttir 1832 fobó  
 09 Sigurður Ólafsson 1864 vihj  
 10 Dagbjört Helga Jónsdóttir 1864 vihj  
 11 Oddný Sigurrós Sigurðardóttir 1890 bþ  
 12 Rafn Alexander Sigurðsson 1894 bþ  
 13 Böðvar Guðmundsson 1874 vima  
 14 Ólafur Jónsson 1878 vima  
 15 Margrét María Pálína Jónsdóttir 1870 viko  
 16 Hendrikka B. Waage Jónsdóttir 1874 viko  
 17 Solveig Bárðardóttir 1868 viko  
 18 Jón Jónsson 1814 óm

Sæ 1 1895 01 Oddur H.G. Gíslason 1857 húbæ

02 Jónína Sigurrós Jónsdóttir 1863 húbæ  
 03 Maja Guðrún Oddsdóttir 1884 bþ  
 04 Gísli Magnús Oddsson 1886 bþ  
 05 Jón Sigurður Oddsson 1887 bþ  
 06 Guðmundur Hagalín Oddsson 1891 bþ  
 07 Gísli Jónsson 1824 fohb  
 08 Maren Oddsdóttir 1832 fohb  
 09 Sigurður Ólafsson 1864 vihj  
 10 Dagbjört Helga Jónsdóttir 1864 vihj  
 11 Oddný Sigurrós Sigurðardóttir 1890 bþ  
 12 Rafn Alexander Sigurðsson 1894 bþ  
 13 Ólafur Jónsson 1878 vima  
 14 Guðmundur Jónas Ólafsson 1895 soha  
 15 Margrét María Pálína Jónsdóttir 1870 viko  
 16 Hendrikka B. Waage Jónsdóttir 1874 viko  
 17 Solveig Bárðardóttir 1868 viko  
 18 Jón Jónsson 1814 óm  
 19 Guðmundur Bjarnason\* 1872 vima  
 20 Oddur Guðmundsson 1872 lama

Sæ 1 1896 01 Oddur H.G. Gíslason 1857 húbæ

02 Jónína Sigurrós Jónsdóttir 1863 húbæ  
 03 Maja Guðrún Oddsdóttir 1884 bþ  
 04 Gísli Magnús Oddsson 1886 bþ  
 05 Jón Sigurður Oddsson 1887 bþ  
 06 Guðmundur Hagalín Oddsson 1891 bþ



07 Hólmfríður Sigurrós Oddsdóttir 1896 bþ  
 08 Gísli Jónsson 1824 fobó  
 09 Maren Oddsdóttir 1832 fobó  
 10 Ólafur Jónsson 1878 vima  
 11 Hendrikka B. Waage Jónsdóttir 1874 viko  
 12 Guðmundur Jónas Ólafsson 1895 sohe  
 13 Margrét María Pálína Jónsdóttir 1870 viko  
 14 **Guðrún Guðbjörg Jónsdóttir 1863** viko  
 15 Magnús Jónsson 1835 Cand. Theol  
 16 Páll Jónsson 1867 Vetrarmaður

Sæ 1 1897 01 Oddur H.G. Gíslason 1857 húbæ  
 02 Jónína Sigurrós Jónsdóttir 1863 húbæ  
 03 Maja Guðrún Oddsdóttir 1884 bþ  
 04 Gísli Magnús Oddsson 1886 bþ  
 05 Jón Sigurður Oddsson 1887 bþ  
 06 Guðmundur Hagalín Oddsson 1891 bþ  
 07 Sigríður Henrietta Oddsdóttir 1889 bþ  
 08 Hólmfríður Sigurrós Oddsdóttir 1896 bþ  
 09 Gísli Jónsson 1824 fobó  
 10 Maren Oddsdóttir 1832 fobó  
 11 Magnús Jónsson 1835 ke C. th.  
 12 Oddur Guðmundsson 1872 vima  
 13 Margrét María Pálína Jónsdóttir 1870 viko  
 14 Guðbjörg Jóna Jónsdóttir 1879 viko  
 15 Þorbjörg Jóhanna Þorláksdóttir 1874 viko  
 16 Jón Jónsson 1814 óm

Sæ 1 1898 01 Oddur H.G. Gíslason 1857 húbæ  
 02 Jónína Sigurrós Jónsdóttir 1863 húbæ  
 03 Maja Guðrún Oddsdóttir 1884 bþ  
 04 Gísli Magnús Oddsson 1886 bþ  
 05 Jón Sigurður Oddsson 1887 bþ  
 06 Sigríður Henrietta Oddsdóttir 1889 bþ  
 07 Guðmundur Hagalín Oddsson 1891 bþ  
 08 Hólmfríður Sigurrós Oddsdóttir 1896 bþ  
 09 Gísli Jónsson 1824 fobó  
 10 Maren Oddsdóttir 1832 fobó  
 11 Oddur Guðmundsson 1872 vima  
 12 **Ólafur Jón Guðmundsson** 1853 Vetrarmaður  
 13 Jóna Engilbertsdóttir 1867 viko  
 14 Þorbjörg Jóhanna Þorláksdóttir 1874 viko  
 15 Jón Jónsson 1814 óm

Sæ 1 1899 01 Oddur H.G. Gíslason 1857 húbæ  
 02 Jónína Sigurrós Jónsdóttir 1863 húbæ  
 03 Maja Guðrún Oddsdóttir 1884 bþ  
 04 Gísli Magnús Oddsson 1886 bþ  
 05 Jón Sigurður Oddsson 1887 bþ  
 06 Guðmundur Hagalín Oddsson 1891 bþ  
 07 Sigríður Henrietta Oddsdóttir 1889 bþ  
 08 Hólmfríður Sigurrós Oddsdóttir 1896 bþ  
 09 Gísli Jónsson 1824 fobó

10 Maren Oddsdóttir 1832 fobó  
 11 Oddur Guðmundsson 1872 vima  
 12 Margrét María Pálína Jónsdóttir 1870 viko  
 13 Jóna Engilbertsdóttir 1867 viko  
 14 **Ólafur Jón Guðmundsson** 1853 húma

Sæ 1 1900 01 Oddur H.G. Gíslason 1857 húbæ  
 02 Jónína Sigurrós Jónsdóttir 1863 húbæ  
 03 Maja Guðrún Oddsdóttir 1884 bþ  
 04 Gísli Magnús Oddsson 1886 bþ  
 05 Jón Sigurður Oddsson 1887 bþ  
 06 Sigríður Henrietta Oddsdóttir 1889 bþ  
 07 Guðmundur Hagalín Oddsson 1891 bþ  
 08 Hólmfríður Sigurrós Oddsdóttir 1896 bþ  
 09 Gísli Jónsson 1824 fobó  
 10 Maren Oddsdóttir 1832 fobó  
 11 **Ólafur Jón Guðmundsson** 1853 vima  
 12 Ólína Guðmundsdóttir 1850 viko

Sæ 1 1901 01 Oddur H.G. Gíslason 1857 húbæ  
 02 Jónína Sigurrós Jónsdóttir 1863 húbæ  
 03 Maja Guðrún Oddsdóttir 1884 bþ  
 04 Gísli Magnús Oddsson 1886 bþ  
 05 Jón Sigurður Oddsson 1887 bþ  
 06 Sigríður Henrietta Oddsdóttir 1889 bþ  
 07 Guðmundur Hagalín Oddsson 1891 bþ  
 08 Hólmfríður Sigurrós Oddsdóttir 1896 bþ  
 09 Gunnþórunn Oddsdóttir 1901 bþ  
 10 Gísli Jónsson 1824 fobó  
 10 Maren Oddsdóttir 1832 fobó  
 11 Ólína Guðmundsdóttir 1850 viko  
 12 Veturliði Guðbjartsson 1883 vima

Sæ 1 1902 01 Oddur H.G. Gíslason 1857 húbæ  
 02 Jónína Sigurrós Jónsdóttir 1863 húbæ  
 03 Maja Guðrún Oddsdóttir 1884 bþ  
 04 Gísli Magnús Oddsson 1886 bþ  
 05 Jón Sigurður Oddsson 1887 bþ  
 06 Sigríður Henrietta Oddsdóttir 1889 bþ  
 07 Guðmundur Hagalín Oddsson 1891 bþ  
 08 Hólmfríður Sigurrós Oddsdóttir 1896 bþ  
 09 Gunnþórunn Oddsdóttir 1901 bþ  
 10 Gísli Jónsson 1824 fobó  
 11 Maren Oddsdóttir 1832 fobó  
 12 **Ólafur Jón Guðmundsson** 1853 lama  
 13 **Guðrún Guðbjörg Jónsdóttir 1863** viko

Sæ 1 1903 01 Oddur H.G. Gíslason 1857 húbæ  
 02 Jónína Sigurrós Jónsdóttir 1863 húbæ  
 03 Maja Guðrún Oddsdóttir 1884 bþ  
 04 Gísli Magnús Oddsson 1886 bþ  
 05 Jón Sigurður Oddsson 1887 bþ  
 06 Sigríður Henrietta Oddsdóttir 1889 bþ

07 Guðmundur Hagalín Oddsson 1891 bþ  
 08 Hólmfríður Sigurrós Oddsdóttir 1896 bþ  
 09 Gunnþórunn Oddsdóttir 1901 bþ  
 10 Gísli Jónsson 1824 fobó  
 11 Maren Oddsdóttir 1832 fobó  
 12 **Ólafur Jón Guðmundsson** 1853 lama  
 13 **Guðrún Guðbjörg Jónsdóttir 1863** viko

Sæ 1 1904 01 Oddur H.G. Gíslason 1857 húbæ  
 02 Jónína Sigurrós Jónsdóttir 1863 húbæ  
 03 Maja Guðrún Oddsdóttir 1884 bþ  
 04 Gísli Magnús Oddsson 1886 bþ  
 05 Jón Sigurður Oddsson 1887 bþ  
 06 Sigríður Henrietta Oddsdóttir 1889 bþ  
 07 Guðmundur Hagalín Oddsson 1891 bþ  
 08 Hólmfríður Sigurrós Oddsdóttir 1896 bþ  
 09 Gunnþórunn Oddsdóttir 1901 bþ  
 10 Gísli Jónsson 1824 fobó  
 11 Maren Oddsdóttir 1832 fobó  
 12 Ólafía Geirmundsdóttir 1877 viko  
 13 **Ólafur Jón Guðmundsson** 1853 lama

Sæ 1 1905 01 Oddur H.G. Gíslason 1857 búhj  
 02 Jónína Sigurrós Jónsdóttir 1863 búhj  
 03 Maja Guðrún Oddsdóttir 1884 bþ  
 04 Gísli Magnús Oddsson 1886 bþ  
 05 Jón Sigurður Oddsson 1887 bþ  
 06 Sigríður Henrietta Oddsdóttir 1889 bþ  
 07 Guðmundur Hagalín Oddsson 1891 bþ  
 08 Hólmfríður Sigurrós Oddsdóttir 1896 bþ  
 09 Gunnþórunn Oddsdóttir 1901 bþ  
 10 Gísli Jónsson 1824 fobó  
 11 Maren Oddsdóttir 1832 fobó  
 12 Ólafía Geirmundsdóttir 1877 viko  
 13 **Ólafur Jón Guðmundsson** 1853 óm

Sæ 1 1906 01 Oddur H.G. Gíslason 1857 búhj  
 02 Jónína Sigurrós Jónsdóttir 1863 búhj  
 03 Maja Guðrún Oddsdóttir 1884 bþ  
 04 Gísli Magnús Oddsson 1886 bþ  
 05 Jón Sigurður Oddsson 1887 bþ  
 06 Sigríður Henrietta Oddsdóttir 1889 bþ  
 07 Guðmundur Hagalín Oddsson 1891 bþ  
 08 Hólmfríður Sigurrós Oddsdóttir 1896 bþ  
 09 Gunnþórunn Oddsdóttir 1901 bþ  
 10 Gísli Jónsson 1824 fobó  
 11 Maren Oddsdóttir 1832 fobó  
 12 **Ólafur Jón Guðmundsson** 1853 Vantar  
 13 Ólafía Geirmundsdóttir 1877 viko

Sæ 1 1907 01 Jón Bjarnason (1) 1869 búhj  
 02 **Sveinfríður Sigmundsdóttir 1862** búhj  
 03 Jónína Þuríður Jónsdóttir 1885 DóHfr

04 Rósamunda Guðný Jónsdóttir 1894 bahj  
 05 Halldór Matthías Jónsson 1897 bahj  
 06 Jón Sveinn Jónsson 1900 bahj  
 07 Kristjana Jónsdóttir 1845 óm

Sæ 1 1908 01 Jón Ólafur Kristjánsson 1876 húbæ  
 02 Guðrún Gilsdóttir 1879 húbæ  
 03 Kristjana Vigdís Jónsdóttir 1904 bþ  
 04 Kristján Guðmundur Árnason 1890 Hjú  
 05 Guðjón Marías Sigurðsson 1893 Hjú  
 06 Halldór Sigurjón Guðmundsson 1888 Hjú  
 07 Jóhanna Ívarsdóttir 1884 Hjú  
 08 Guðfinna Steinunn Guðmundsdóttir 1891 Hjú  
 09 Jón Jónsson 1841 Hjú  
 10 Halldóra Björnsdóttir 1829 Hjú

Sæ 1 1909 01 Jón Ólafur Kristjánsson 1876 húbæ  
 02 Guðrún Gilsdóttir 1879 húbæ  
 03 Kristjana Vigdís Jónsdóttir 1904 bþ  
 04 Guðjón Marías Sigurðsson 1893 Hjú  
 05 Kristján Guðmundur Árnason 1890 Hjú  
 06 Guðfinna Steinunn Guðmundsdóttir 1891 Hjú  
 07 Jóhanna Ívarsdóttir 1884 Hjú  
 08 Jón Jónsson 1841 Hjú  
 09 Halldóra Björnsdóttir 1829 Hjú  
 10 Halldór Sigurjón Guðmundsson 1888 Hjú

Sæ 1 1910 01 Jón Ólafur Kristjánsson 1876 húbæ  
 02 Guðrún Gilsdóttir 1879 húbæ  
 03 Kristjana Vigdís Jónsdóttir 1904 bþ  
 04 Gunnar Gils Jónsson 1910 bþ  
 05 Guðjón Marías Sigurðsson 1893 Hjú  
 06 Guðfinna Steinunn Guðmundsdóttir 1891 Hjú  
 07 Vigdís Magnfríður Guðbjörnsdóttir 1896 Hjú  
 08 Jón Jónsson 1841 Hjú  
 09 Halldóra Björnsdóttir 1829 Hjú  
 10 Halldór Guðmundsson 1898 Hjú

Sæ 1 1911 01 Jón Ólafur Kristjánsson 1876 húbæ  
 02 Guðrún Gilsdóttir 1879 húbæ  
 03 Kristjana Vigdís Jónsdóttir 1904 bþ  
 04 Gunnar Gils Jónsson 1910 bþ  
 05 Guðjón Marías Sigurðsson 1893 Hjú  
 06 Vigdís Magnfríður Guðbjörnsdóttir 1896 Hjú  
 07 Eggert NN 1911 bþ  
 08 Gíslína Jóna Eyjólfsdóttir 1894 Hjú  
 09 Halldór Guðmundsson 1898 Hjú  
 10 Jón Jónsson 1841 Hjú  
 11 Halldóra Björnsdóttir 1829 Hjú  
 12 Ólafía Geirmundsdóttir 1877 Hjú

Sæ 1 1912 01 Jón Ólafur Kristjánsson 1876 hb  
 02 Guðrún Gilsdóttir 1879 hfr

- 03 Kristjana Vigdís Jónsdóttir 1904 bþ  
 04 Gunnar Gils Jónsson 1910 bþ  
 05 Guðjón Marías Sigurðsson 1893 Hjú  
 06 Vigdís Magnfríður Guðbjörnsdóttir 1896 Hjú  
 07 Guðrún Sigríður Guðbjörnsdóttir 1895 Hjú  
 08 Gíslína Jóna Eyjólfsdóttir 1894 Hjú  
 09 Halldór Guðmundsson 1898 Hjú  
 10 Jón Jónsson 1841 óm  
 11 Halldóra Björnsdóttir 1829 óm  
 12 Grátiana Sigríður Jörundsd. 1905 Húsm  
 13 Guðbjartur Jónsson 1857 Húsm  
 14 **Rakel Sigurðardóttir 1853** Húsm  
 15 Guðjón Jörundsson 1894 Húsm  
 16 Hjaltlína M. Guðjónsdóttir 1890 Húsm
- Sæ 1 1913 01 Jón Ólafur Kristjánsson 1876 hb  
 02 Guðrún Gilsdóttir 1879 hfr  
 03 Kristjana Vigdís Jónsdóttir 1904 bþ  
 04 Gunnar Gils Jónsson 1910 bþ  
 05 Guðjón Marías Sigurðsson 1893 Hjú  
 06 Halldór Guðmundsson 1898 Hjú  
 07 Guðrún Sigríður Guðbjörnsdóttir 1895 Hjú  
 08 Gíslína Jóna Eyjólfsdóttir 1894 Hjú  
 09 Jón Jónsson 1841 óm  
 10 Halldóra Björnsdóttir 1829 óm  
 11 Guðbjartur Jónsson 1857 Húsm  
 12 **Rakel Sigurðardóttir 1853** Húsm  
 13 Grátiana Sigríður Jörundsd. 1905 Húsm  
 14 Jón Pálmi Þorbjörnsson 1899 Húsm  
 15 Guðjón Jörundsson 1894 Húsm  
 16 Hjaltlína M. Guðjónsdóttir 1890 lako
- Sæ 1 1914 01 Jörundur K. Ebenezeron 1862 hb  
 02 Sigríður Árnadóttir 1873 hfr  
 03 Guðjón Jörundsson 1894 bþ  
 04 Ingibjörg Sigríður Jörundsd. 1896 bþ  
 05 Gísli Guðbjartur Jörundsson 1902 bþ  
 06 Árni Sigurjón Jörundsson 1903 bþ  
 07 Grátiana Sigríður Jörundsd. 1905 bþ  
 08 Ágúst Guðmundur Jörundsson 1906 bþ  
 09 Sigtryggur Kristmundur Jörundsson 1909 bþ  
 10 Hjalti Hannes Jörundsson 1912 bþ  
 11 Guðrún Ebba Jörundsdóttir 1914 bþ  
 12 Guðbjartur Jónsson 1857 Húsm  
 13 **Rakel Sigurðardóttir 1853** Húsm  
 14 Jón Pálmi Þorbjörnsson 1899 Hjú  
 15 Hjaltlína M. Guðjónsdóttir 1890 lako
- Sæ 1 1915 01 Guðmundur Guðms. 1889 hb  
 02 Ingibjörg Guðmundsdóttir 1890 hfr  
 03 Guðmundur Jónsson 1868 Faðir húsb  
 04 Jensína Jensdóttir 1858 kohs  
 05 Jón Guðmundsson 1900 Hjú
- 06 Þorsteinn Guðmundsson 1896 Hjú  
 07 Guðbjörg Einarsdóttir 1895 Hjú  
 08 Guðmundur Hermannsson 1906 fóba
- Sæ 1 1916 01 Guðmundur Guðms. 1889 hb  
 02 Ingibjörg Guðmundsdóttir 1890 hfr  
 03 Halldóra Guðmundsdóttir 1916 bþ  
 04 Guðmundur Jónsson 1868 fahb  
 05 Jensína Jensdóttir 1858 kohs  
 06 Guðbjörg Einarsdóttir 1895 Hjú  
 07 Þorsteinn Guðmundsson 1896 Hjú  
 08 Jón Guðmundsson 1900 Hjú  
 09 Guðmundur Hermannsson 1906 lédr
- Sæ 1 1917 01 Jón Bjarnason (1) 1869 húbæ  
 02 **Sveinfríður Sigmundsdóttir 1862** húbæ  
 03 Rósamunda Guðný Jónsdóttir 1894 bþ  
 04 Jón Sveinn Jónsson 1900 bþ  
 05 Anna M. M. S. Pétursdóttir 1913 fóba  
 06 Kristjana Jónsdóttir 1845 áfrf  
 07 Sigurður A. Guðms. 1891 húhj  
 08 Jónína Þuríður Jónsdóttir 1885 húhj
- Sæ 1 1918 01 Guðmundur Guðms. 1889 húbæ  
 02 Ingibjörg Guðmundsdóttir 1890 húbæ  
 03 Halldóra Guðmundsdóttir 1916 bþ  
 04 Sigurvin Guðmundsson 1917 bþ  
 05 Guðbjarni Jóhann Jörundsson 1908 tödr
- Sæ 1 1919 01 Guðmundur Guðms. 1889 húbæ  
 02 Ingibjörg Guðmundsdóttir 1890 húbæ  
 03 Halldóra Guðmundsdóttir 1916 bþ  
 04 Sigurvin Guðmundsson 1917 bþ  
 05 Guðbjarni Jóhann Jörundsson 1908 tödr
- Sæ 1 1920 01 Jón Bjarnason (1) 1869 húbæ  
 02 **Sveinfríður Sigmundsdóttir 1862** húbæ  
 03 Jón Sveinn Jónsson 1900 bþ  
 04 Anna M. M. S. Pétursdóttir 1913 fóba  
 05 Kristjana Jónsdóttir 1845 óm
- Sæ 1 1921 01 Zakarías G. Ág. Guðms 1885 húbæ  
 02 Elísabet Anna Guðnadóttir 1894 húbæ  
 03 Guðmundur Kristján Ágústsson 1918 bþ  
 04 Steinunn Rósinkr. G. Ágd. 1920 bþ  
 05 **Guðrún Jóna Sakaríasdóttir 1854** mæhb  
 06 Þorbjörg Ásgeirsdóttir 1856 mæhb  
 07 Markús Þórarinn Viðhólm Þórðarson 1910 vidr
- Sæ 1 1922 01 Guðmundur Guðms. 1889 hjhúbæ  
 02 Ingibjörg Guðmundsdóttir 1890 hjhúbæ  
 03 Halldóra Guðmundsdóttir 1916 bþ  
 04 Sigurvin Guðmundsson 1917 bþ

- 05 Herdís Guðm. Guðmd. 1920 bþ  
06 Guðbjarni Jóhann Jörundsson 1908 vidr
- Sæ 1 1923 01 Zakarías G. Ág. Guðms 1885 hjhúbæ  
02 Elísabet Anna Guðnadóttir 1894 hjhúbæ  
03 Guðmundur Kristján Ágústsson 1918 bþ  
04 Steinunn Rósinkr. G. Ágd. 1920 bþ  
05 Guðni Sveinn Ágústsson 1922 bþ  
06 **Guðrún Jóna Sakaríasdóttir 1854** móhb  
07 Þorbjörg Ásgeirsdóttir 1856 móhfr  
08 Markús Þórarinn Viðhólm Þórðarson 1910 vidr
- Sæ 1 1924 01 Zakarías G. Ág. Guðms 1885 hjhúbæ  
02 Elísabet Anna Guðnadóttir 1894 hjhúbæ  
03 Guðmundur Kristján Ágústsson 1918 bþ  
04 Steinunn Rósinkr. G. Ágd. 1920 bþ  
05 Guðni Sveinn Ágústsson 1922 bþ  
06 **Guðrún Jóna Sakaríasdóttir 1854** Mæður þeira  
07 Þorbjörg Ásgeirsdóttir 1856 Mæður þeira  
08 Markús Þórarinn Viðhólm Þórðarson 1910 Hjú
- Sæ 1 1925 01 Zakarías G. Ág. Guðms 1885 hjbú  
02 Elísabet Anna Guðnadóttir 1894 hjbú  
03 Guðmundur Kristján Ágústsson 1918 bþ  
04 Steinunn Rósinkr. G. Ágd. 1920 bþ  
05 Guðni Sveinn Ágústsson 1922 bþ  
06 **Guðrún Jóna Sakaríasdóttir 1854** móhb  
08 Markús Þórarinn Viðhólm Þórðarson 1910 Hjú
- Sæ 1 1926 01 Zakarías G. Ág. Guðms 1885 hjbú  
02 Elísabet Anna Guðnadóttir 1894 hjbú  
03 Guðmundur Kristján Ágústsson 1918 bþ  
03 Steinunn Rósinkr. G. Ágd. 1920 bþ  
05 Guðni Sveinn Ágústsson 1922 bþ  
06 Jónína Sigríður Ágústsdóttir 1926 bþ  
07 **Guðrún Jóna Sakaríasdóttir 1854** Mæður þeira  
08 Þorbjörg Ásgeirsdóttir 1856 Mæður þeira  
09 Markús Þórarinn Viðhólm Þórðarson 1910 Hjú
- Sæ 1 1927 01 Zakarías G. Ág. Guðms 1885 búhj  
02 Elísabet Anna Guðnadóttir 1894 búhj  
03 Guðmundur Kristján Ágústsson 1918 bþ  
04 Steinunn Rósinkr. G. Ágd. 1920 bþ  
05 Guðni Sveinn Ágústsson 1922 bþ  
06 Jónína Sigríður Ágústsdóttir 1926 bþ  
07 **Guðrún Jóna Sakaríasdóttir 1854** Mæður þeira  
08 Þorbjörg Ásgeirsdóttir 1856 Mæður þeira  
09 Markús Þórarinn Viðhólm Þórðarson 1910 Hjú
- Sæ 1 1928 01 Zakarías G. Ág. Guðms 1885 húbæ  
02 Elísabet Anna Guðnadóttir 1894 húbæ  
03 Guðmundur Kristján Ágústsson 1918 bþ  
04 Steinunn Rósinkr. G. Ágd. 1920 bþ
- 05 Guðni Sveinn Ágústsson 1922 bþ  
06 Jónína Sigríður Ágústsdóttir 1926 bþ  
07 **Guðrún Jóna Sakaríasdóttir 1854** Mæður þeira  
08 Þorbjörg Ásgeirsdóttir 1856 Mæður þeira  
09 Markús Þórarinn Viðhólm Þórðarson 1910 Hjú
- Sæ 1 1929 01 Zakarías G. Ág. Guðms 1885 búa  
02 Elísabet Anna Guðnadóttir 1894 búa  
03 Guðmundur Kristján Ágústsson 1918 bþ  
04 Steinunn Rósinkr. G. Ágd. 1920 bþ  
05 Guðni Sveinn Ágústsson 1922 bþ  
06 Jónína Sigríður Ágústsdóttir 1926 bþ  
07 **Guðrún Jóna Sakaríasdóttir 1854** móhb  
08 Þorbjörg Ásgeirsdóttir 1856 móhfr
- Sæ 1 1930 01 Zakarías G. Ág. Guðms 1885 húbæ  
02 Elísabet Anna Guðnadóttir 1894 húbæ  
03 Guðmundur Kristján Ágústsson 1918 bþ  
04 Steinunn Rósinkr. G. Ágd. 1920 bþ  
05 Guðni Sveinn Ágústsson 1922 bþ  
06 Jónína Sigríður Ágústsdóttir 1926 bþ  
07 **Guðrún Jóna Sakaríasdóttir 1854** móhb  
08 Þorbjörg Ásgeirsdóttir 1856 móhfr
- Sæ 1 1931 01 Zakarías G. Ág. Guðms 1885 búhj  
02 Elísabet Anna Guðnadóttir 1894 búhj  
03 Guðmundur Kristján Ágústsson 1918 bþ  
04 Steinunn Rósinkr. G. Ágd. 1920 bþ  
05 Guðni Sveinn Ágústsson 1922 bþ  
06 Jónína Sigríður Ágústsdóttir 1926 bþ  
07 **Guðrún Jóna Sakaríasdóttir 1854** mæhb  
08 Þorbjörg Ásgeirsdóttir 1856 mæhb
- Sæ 1 1932 01 Zakarías G. Ág. Guðms 1885 búhj  
02 Elísabet Anna Guðnadóttir 1894 búhj  
03 Guðmundur Kristján Ágústsson 1918 bþ  
04 Steinunn Rósinkr. G. Ágd. 1920 bþ  
05 Guðni Sveinn Ágústsson 1922 bþ  
06 Jónína Sigríður Ágústsdóttir 1926 bþ  
07 **Guðrún Jóna Sakaríasdóttir 1854** móhb  
08 Þorbjörg Ásgeirsdóttir 1856 móhfr
- Sæ 1 1933 01 Jón Sveinn Jónsson 1900 búhj  
02 Halldóra Guðrún Guðmundsdóttir 1900 búhj  
03 Ólöf Ragnh. Jónsdóttir 1924 fóba  
04 **Sveinfríður Sigmundsdóttir 1862** fobó
- Sæ 1 1934 01 Jón Sveinn Jónsson 1900 búhj  
02 Halldóra Guðrún Guðmundsdóttir 1900 búhj  
03 **Sveinfríður Sigmundsdóttir 1862** móhb  
04 Ólöf Ragnh. Jónsdóttir 1924 fóba  
05 Kristján Vigfús Jóhannesson 1922 vidr

Sæ 1 1935 01 Jón Sveinn Jónsson 1900 búhj  
02 Halldóra Guðrún Guðmundsdóttir 1900 búhj  
03 **Sveinfríður Sigmundsdóttir 1862** móhb  
04 Ólöf Ragnh. Jónsdóttir 1924 fóba

Sæ 1 1936 01 Zakarías G. Ág. Guðms 1885 húbæ  
02 Elísabet Anna Guðnadóttir 1894 húbæ  
03 Guðmundur Kristján Ágústsson 1918 bp  
04 Steinunn Rósinkr. G. Ágd. 1920 bp  
05 Jónína Sigríður Ágústsdóttir 1926 bp  
06 Guðni Sveinn Ágústsson 1922 bp  
07 **Guðrún Jóna Sakaríasdóttir 1854** móhb

Sæ 1 1937 01 Zakarías G. Ág. Guðms 1885 búhj  
02 Elísabet Anna Guðnadóttir 1894 búhj  
03 Guðmundur Kristján Ágústsson 1918 bp  
04 Steinunn Rósinkr. G. Ágd. 1920 bp  
05 Guðni Sveinn Ágústsson 1922 bp  
06 Jónína Sigríður Ágústsdóttir 1926 bp  
07 **Guðrún Jóna Sakaríasdóttir 1854** móhb

Sæ 1 1938 01 Jón Sveinn Jónsson 1900 búhj  
02 Halldóra Guðrún Guðmundsdóttir 1900 búhj  
03 **Sveinfríður Sigmundsdóttir 1862** móbó  
04 Ólöf Ragnh. Jónsdóttir 1924 töba  
05 Ármann Jónsson 1918 töba

Sæ 1 1939 01 Jón Sveinn Jónsson 1900 húbæ  
02 Halldóra Guðrún Guðmundsdóttir 1900 húbæ  
03 **Sveinfríður Sigmundsdóttir 1862** móhb  
04 Ólöf Ragnh. Jónsdóttir 1924 töba

Sæ 1 1940 01 Jón Sveinn Jónsson 1900 búhj  
02 Halldóra Guðrún Guðmundsdóttir 1900 bú hj  
03 **Sveinfríður Sigmundsdóttir 1862** móbó  
04 Ólöf Ragnh. Jónsdóttir 1924 updó  
05 Guðni Jóh. Hj. Ragnarsson 1929 töba

Sæ 1 1941 01 Jón Sveinn Jónsson 1900 búhj  
02 Halldóra Guðrún Guðmundsdóttir 1900 hfr  
03 **Sveinfríður Sigmundsdóttir 1862** móhb  
04 Ólöf Ragnh. Jónsdóttir 1924 fóba  
05 Finnur Guðni Bernharð Þorláksson 1935 bp  
06 Guðni Jóh. Hj. Ragnarsson 1929 töba

Sæ 1 1942 01 Jón Sveinn Jónsson 1900 búhj  
02 Halldóra Guðrún Guðmundsdóttir 1900 bú hj  
03 **Sveinfríður Sigmundsdóttir 1862** móhb  
04 Ólöf Ragnh. Jónsdóttir 1924 updó  
05 Finnur Guðni Bernharð Þorláksson 1935 töba  
06 Guðni Jóh. Hj. Ragnarsson 1929 töba

Sæ 1 1943 01 Jón Sveinn Jónsson 1900 búhj

02 Halldóra Guðrún Guðmundsdóttir 1900 bú hj  
03 **Sveinfríður Sigmundsdóttir 1862** móhb  
04 Ólöf Ragnh. Jónsdóttir 1924 updó  
05 Finnur Guðni Bernharð Þorláksson 1935 upba  
06 Guðni Jóh. Hj. Ragnarsson 1929 upba

Sæ 1 1944 01 Jón Sveinn Jónsson 1900 húbæ  
02 Halldóra Guðrún Guðmundsdóttir 1900 húbæ  
03 **Sveinfríður Sigmundsdóttir 1862** móbó  
04 Ólöf Ragnh. Jónsdóttir 1924 updó  
05 Finnur Guðni Bernharð Þorláksson 1935 upso  
05 Guðni Jóh. Hj. Ragnarsson 1929 upso

Sæ 1 1945 01 Jón Sveinn Jónsson 1900 búhj  
02 Halldóra Guðrún Guðmundsdóttir 1900 búhj  
03 **Sveinfríður Sigmundsdóttir 1862** móhb  
04 Ólöf Ragnh. Jónsdóttir 1924 upba  
05 Finnur Guðni Bernharð Þorláksson 1935 upba

Sæ 1 1946 01 Jón Sveinn Jónsson 1900 búhj  
02 Halldóra Guðrún Guðmundsdóttir 1900 búhj  
03 **Sveinfríður Sigmundsdóttir 1862** fobó  
04 Finnur Guðni Bernharð Þorláksson 1935 töba

Sæ 1 1947 01 Jón Sveinn Jónsson 1900 búhj  
02 Halldóra Guðrún Guðmundsdóttir 1900 búhj  
03 Finnur Guðni Bernharð Þorláksson 1935 upba  
04 Hrafnkell Eysteinnsson Ófínnanlegur  
05 Högni Marzellíusarson töba

Sæ 1 1948 01 Jón Sveinn Jónsson 1900 búhj  
02 Halldóra Guðrún Guðmundsdóttir 1900 búhj  
03 Finnur Guðni Bernharð Þorláksson 1935 upsoþ

Sæ 2 1880 01 Guðmundur Guðms. 1821 hb  
02 Elínborg Jónsdóttir 1827 hfr  
03 Guðmundur Guðmundsson 1847 so húsbænda  
04 Guðrún Jónína Jónsdóttir\* 1854 ætt vama  
05 Pálmi Guðmundsson 1860 bp  
06 Vilborg Guðmundsdóttir 1858 bp  
07 Sigríður Guðmundsdóttir 1864 bp  
08 Jón Guðmundsson 1868 bp  
09 Kristín Ingibjörg Guðmundsdóttir 1878 baba  
10 Friðrika Engilbertsdóttir 1870 ætt  
11 Guðrún Skæringsdóttir 1830 viko

## Sæból 2

Sæ 2 1881 01 Guðmundur Guðms. 1821 hb  
02 Elínborg Jónsdóttir 1827 hfr  
03 Pálmi Guðmundsson 1860 bp

04 Vilborg Guðmundsdóttir 1858 bþ  
 05 Sigríður Guðmundsdóttir 1864 bþ  
 06 Jón Guðmundsson 1868 bþ  
 07 Friðrika Engilbertsdóttir 1870 töba  
 08 Guðmundur Guðmundsson 1847 vihj  
 09 Jónína Jónsdóttir\* 1854 vihj  
 10 Guðrún Skæringsdóttir 1830 viko

Sæ 2 1882 01 Guðmundur Guðms. 1821 hb  
 02 Elínborg Jónsdóttir 1827 hfr  
 03 Pálmi Guðmundsson 1860 bahj  
 04 Sigríður Guðmundsdóttir 1864 bahj  
 05 Jón Guðmundsson 1868 bahj  
 06 Friðrika Engilbertsdóttir 1870 töba  
 07 Kristín Ingibjörg Guðmundsdóttir 1878 töba

Sæ 2 1888 01 Benjamín Einarsson 1847 húbæ  
 02 Hansína Elísabet Tómasdóttir 1850 húbæ  
 03 Guðrún Benjamínsdóttir 1876 bþ  
 04 Ólafur Indriði Benjamínsson 1878 bþ  
 05 Hólmfríður Benjamínsdóttir 1880 bþ  
 06 Þóra Benjamínsdóttir 1875 bþ  
 07 Marsibil Einarsdóttir 1822 syhb  
 08 Benedikt Albert Benediktsson 1866 vima  
 09 Bjarni Gíslason 1851 vima  
 10 Kjartan Ólafsson 1830 vima  
 11 Kristjana Jónsdóttir 1858 viko  
 12 Rannveig Eiríksdóttir 1864 viko  
 13 Sigríður Kjartansdóttir 1865 viko  
 14 Jón Jónsson 1814 lama

Sæ 2 1889 01 Guðrún J. Sakaríasd. 1854 ek  
 02 Zakarías G. Ág. Guðms 1885 sohe  
 03 Guðfinna Jónsdóttir 1838 viko  
 04 Guðrún Guðmundsdóttir 1874 dóhe  
 05 Rósinkransa Ebenesardóttir 1812 viko  
 06 Guðbjartur Jónsson 1857 vima  
 07 Guðmundur Magnússon 1817 vima  
 08 Margrét Magnúsdóttir 1825 viko  
 09 Guðrún Guðmundsdóttir 1834 óm  
 10 Jón Guðmundsson 1850 lama

Sæ 2 1890 01 Guðrún J. Sakaríasd. 1854 hfr  
 02 Zakarías G. Ág. Guðms 1885 bahe  
 03 Guðfinna Jónsdóttir 1838 viko  
 04 Guðrún Guðmundsdóttir 1874 dóhe  
 05 Guðbjartur Jónsson 1857 vima  
 06 Guðmundur Magnússon 1817 vima  
 07 Margrét Magnúsdóttir 1825 viko  
 08 Guðrún Guðmundsdóttir\* 1805 óm

09 Jón Guðmundsson 1850 lama  
 10 Elísabet Engilbertsdóttir 1864 rákha  
 11 Guðjón Elías Jónsson 1889 bþ

Sæ 2 1893 01 Daníel Bjarnason 1865 húbæ  
 02 Guðný Finnsdóttir 1870 húbæ  
 03 Guðrún Rósinkransa Daníelsdóttir 1890 bþ  
 04 Berta Daníelsdóttir 1893 bþ  
 05 Guðmundur Bjarnason\* 1872 vima  
 06 Jóna Jónsdóttir 1862 viko  
 07 **Guðrún Jóna Sakaríasdóttir 1854** húko  
 08 Zakarías G. Ág. Guðms 1885 sohe

Sæ 2 1894 01 Guðjón Sigm. 1864 húbæ  
 02 Gunnjóna Jónsdóttir 1864 húbæ  
 03 Þuríður Ingibjörg Guðjónsdóttir 1894 dóp  
 04 Halldóra Salóme Sigmundsdóttir 1877 viko  
 05 Jensína Jónsdóttir 1875 viko  
 06 **Ólafur Jón Guðmundsson** 1853 vima  
 07 Brynjólfur Nikulás Jónsson 1883 lédr

Sæ 2 1895 01 Guðjón Sigm. 1864 húbæ  
 02 Gunnjóna Jónsdóttir 1864 húbæ  
 03 Þuríður Ingibjörg Guðjónsdóttir 1894 bþ  
 04 Jón Guðjónsson 1895 bþ  
 05 Jensína Jónsdóttir 1875 viko  
 06 Brynjólfur Nikulás Jónsson 1883 sm  
 07 **Ólafur Jón Guðmundsson** 1853 vima  
 08 Jón Guðmundsson 1850 vihj  
 09 Elísabet Engilbertsdóttir 1864 vihj  
 10 Guðjón Elías Jónsson 1895 soþ  
 11 **Guðrún Jóna Sakaríasdóttir 1854** húko  
 12 S.Kr. Guðmundur Guðmundsson 1880 sohe  
 13 Zakarías G. Ág. Guðms 1885 sohe  
 14 Jón Bjarnason (1) 1869 húhj  
 15 **Sveinfríður Sigmundsdóttir 1862** húhj  
 16 Rósamunda Guðný Jónsdóttir 1894 dóp  
 17 Jónína Þuríður Jónsdóttir 1885 dóhe

Sæ 2 1896 01 Guðjón Sigm. 1864 húbæ  
 02 Gunnjóna Jónsdóttir 1864 húbæ  
 03 Þuríður Ingibjörg Guðjónsdóttir 1894 bþ  
 04 Jón Guðjónsson 1895 bþ  
 05 Guðrún Guðjónsdóttir 1896 bþ  
 06 Solveig Bárðardóttir 1868 viko  
 07 Brynjólfur Nikulás Jónsson 1883 sm  
 08 **Guðrún Jóna Sakaríasdóttir 1854** húko  
 09 S.Kr. Guðmundur Guðmundsson 1880 sohe  
 10 Zakarías G. Ág. Guðms 1885 sohe  
 11 Jón Bjarnason (1) 1869 húhj  
 12 **Sveinfríður Sigmundsdóttir 1862** húhj  
 13 Rósamunda Guðný Jónsdóttir 1894 dóp  
 14 Jónína Þuríður Jónsdóttir 1885 dóhe

- 15 Jens Jónsson 1872 húhj  
 16 Henrietta O.E. Guðbjartsdóttir 1865 húhj
- Sæ 2 1897 01 Eiríkur Egilsson 1857 húbæ  
 02 Guðfinna Daníelsdóttir 1863 húbæ  
 03 Daníel Eiríksson 1886 bp  
 04 Jón Eiríksson 1893 bp  
 05 Kristján Bergur Eiríksson 1894 bp  
 06 Guðrún Eiríksdóttir 1836 bp  
 07 Vigdís Jónsdóttir\* 1855 viko  
 08 Jónína Bergsdóttir 1865 viko  
 09 Jón Bjarnason (1) 1869 húhj  
 10 **Sveinfríður Sigmundsdóttir 1862** húhj  
 11 Jónína Þuríður Jónsdóttir 1885 dóhe  
 12 Rósamunda Guðný Jónsdóttir 1894 bp  
 13 Halldór Matthías Jónsson 1897 bp
- Sæ 2 1898 01 Jón Bjarnason (1) 1869 húbæ  
 02 **Sveinfríður Sigmundsdóttir 1862** húbæ  
 03 Rósamunda Guðný Jónsdóttir 1894 bp  
 04 Halldór Matthías Jónsson 1897 bp  
 05 Jónína Þuríður Jónsdóttir 1885 dóhfr
- Sæ 2 1899 01 Jón Bjarnason (1) 1869 húbæ  
 02 **Sveinfríður Sigmundsdóttir 1862** húbæ  
 03 Rósamunda Guðný Jónsdóttir 1894 bp  
 04 Halldór Matthías Jónsson 1897 bp  
 05 Jónína Þuríður Jónsdóttir 1885 dóhfr  
 06 Kristjana Jónsdóttir 1845 óm
- Sæ 2 1900 01 Jón Bjarnason (1) 1869 húbæ  
 02 **Sveinfríður Sigmundsdóttir 1862** húbæ  
 03 Rósamunda Guðný Jónsdóttir 1894 bp  
 04 Halldór Matthías Jónsson 1897 bp  
 05 Jón Sveinn Jónsson 1900 bp  
 06 Jónína Þuríður Jónsdóttir 1885 dóhe  
 07 Kristjana Jónsdóttir 1845 óm  
 08 Sigurður Ólafsson 1864 húhj  
 09 Dagbjört Helga Jónsdóttir 1864 húhj  
 10 Oddný Sigurrós Sigurðardóttir 1890 bp  
 11 Rafn Alexander Sigurðsson 1894 bp  
 12 Ólafía Sigurðardóttir 1898 bp
- Sæ 2 1901 01 Jón Bjarnason (1) 1869 húbæ  
 02 **Sveinfríður Sigmundsdóttir 1862** húbæ  
 03 Rósamunda Guðný Jónsdóttir 1894 bp  
 04 Halldór Matthías Jónsson 1897 bp  
 05 Jón Sveinn Jónsson 1900 bp  
 06 Jónína Þuríður Jónsdóttir 1885 dóhfr  
 07 Kristjana Jónsdóttir 1845 óm  
 08 Sigurður Ólafsson 1864 húhj  
 09 Dagbjört Helga Jónsdóttir 1864 húhj  
 10 Oddný Sigurrós Sigurðardóttir 1890 bp

- 11 Rafn Alexander Sigurðsson 1894 bp  
 12 Ólafía Sigurðardóttir 1898 bp  
 13 Þorbjörn Guðmundsson 1864 húhj  
 14 Kristín Jónína Sigmundsdóttir 1868 húhj  
 15 Jónasína María Þorbjörnsdóttir 1897 bp  
 16 Jón Pálmi Þorbjörnsson 1899 bp
- Sæ 2 1902 01 Jón Bjarnason (1) 1869 húbæ  
 02 **Sveinfríður Sigmundsdóttir 1862** húbæ  
 03 Rósamunda Guðný Jónsdóttir 1894 bp  
 04 Jón Sveinn Jónsson 1900 bp  
 05 Halldór Matthías Jónsson 1897 bp  
 06 Jónína Þuríður Jónsdóttir 1885 dóhfr  
 07 Kristjana Jónsdóttir 1845 óm  
 08 Sigurður Ólafsson 1864 húhj  
 09 Dagbjört Helga Jónsdóttir 1864 húhj  
 10 Oddný Sigurrós Sigurðardóttir 1890 bp  
 11 Rafn Alexander Sigurðsson 1894 bp  
 12 Ólafía Sigurðardóttir 1898 bp
- Sæ 2 1903 01 Jón Bjarnason (1) 1869 húbæ  
 02 **Sveinfríður Sigmundsdóttir 1862** húbæ  
 03 Rósamunda Guðný Jónsdóttir 1894 bp  
 04 Halldór Matthías Jónsson 1897 bp  
 05 Jón Sveinn Jónsson 1900 bp  
 06 Jónína Þuríður Jónsdóttir 1885 dóhfr  
 07 Halldóra Bjarnadóttir 1895 töba  
 08 Kristjana Jónsdóttir 1845 Á sveit  
 09 Sigurður Ólafsson 1864 húhj  
 10 Dagbjört Helga Jónsdóttir 1864 húhj  
 11 Oddný Sigurrós Sigurðardóttir 1890 bp  
 12 Rafn Alexander Sigurðsson 1894 bp  
 13 Ólafía Sigurðardóttir 1898 bp
- Sæ 2 1904 01 Jón Bjarnason (1) 1869 hb  
 02 **Sveinfríður Sigmundsdóttir 1862** hfr  
 03 Rósamunda Guðný Jónsdóttir 1894 bp  
 04 Halldór Matthías Jónsson 1897 bp  
 05 Jón Sveinn Jónsson 1900 bp  
 06 Kristjana Jónsdóttir 1845 Á sveit  
 07 Sigurður Ólafsson 1864 húhj  
 08 Dagbjört Helga Jónsdóttir 1864 húhj  
 09 Oddný Sigurrós Sigurðardóttir 1890 bp  
 10 Ólafía Sigurðardóttir 1898 bp  
 11 Þorbjörn Guðmundsson 1864 húhj  
 12 Kristín Jónína Sigmundsdóttir 1868 húhj  
 13 Jónasína María Þorbjörnsdóttir 1897 bp  
 14 Janus Sigurður Þorbjörnsson 1903 bp
- Sæ 2 1905 01 Jón Bjarnason (1) 1869 búhj  
 02 **Sveinfríður Sigmundsdóttir 1862** búhj  
 03 Jónína Þuríður Jónsdóttir 1885 bp  
 04 Rósamunda Guðný Jónsdóttir 1894 bp

- 05 Halldór Matthías Jónsson 1897 bþ  
 06 Jón Sveinn Jónsson 1900 bþ  
 07 Kristjana Jónsdóttir 1845 áfrf
- Sæ 2 1906 01 Jón Bjarnason (1) 1869 búhj  
 02 [Sveinfríður Sigmundsdóttir 1862](#) búhj  
 03 Jónína Þuríður Jónsdóttir 1885 Dóhfr  
 04 Rósamunda Guðný Jónsdóttir 1894 bahj  
 05 Halldór Matthías Jónsson 1897 bahj  
 06 Jón Sveinn Jónsson 1900 bahj  
 07 Kristjana Jónsdóttir 1845 óm
- Sæ 2 1908 01 Jón Bjarnason (1) 1869 húbæ  
 02 [Sveinfríður Sigmundsdóttir 1862](#) húbæ  
 03 Jónína Þuríður Jónsdóttir 1885 bþ  
 04 Rósamunda Guðný Jónsdóttir 1894 bþ  
 05 Halldór Matthías Jónsson 1897 bþ  
 06 Jón Sveinn Jónsson 1900 bþ  
 07 Kristjana Jónsdóttir 1845 óm
- Sæ 2 1909 01 Jón Bjarnason (1) 1869 húbæ  
 02 [Sveinfríður Sigmundsdóttir 1862](#) húbæ  
 03 Rósamunda Guðný Jónsdóttir 1894 bhfr  
 04 Jónína Þuríður Jónsdóttir 1885 bhfr  
 05 Halldór Matthías Jónsson 1897 bhfr  
 06 Jón Sveinn Jónsson 1900 bhfr  
 07 Kristjana Jónsdóttir 1845 Vantar
- Sæ 2 1910 01 Jón Bjarnason (1) 1869 húbæ  
 02 [Sveinfríður Sigmundsdóttir 1862](#) húbæ  
 03 Rósamunda Guðný Jónsdóttir 1894 bþ  
 04 Jónína Þuríður Jónsdóttir 1885 bþ  
 05 Halldór Matthías Jónsson 1897 bþ  
 06 Jón Sveinn Jónsson 1900 bþ  
 07 Kristjana Jónsdóttir 1845 Vantar
- Sæ 2 1911 01 Guðbjartur Jónsson 1857 Húfó  
 02 [Rakel Sigurðardóttir 1853](#) Húfó  
 03 Hjaltlína M. Guðjónsdóttir 1890 Húfó  
 04 Guðjón Jörundsson 1894 Húfó  
 05 Grátiana Sigríður Jörundsd. 1905 Húfó
- Sæ 2 1912 01 Jón Bjarnason (1) 1869 hb  
 02 [Sveinfríður Sigmundsdóttir 1862](#) hfr  
 03 Jónína Þuríður Jónsdóttir 1885 bþ  
 04 Rósamunda Guðný Jónsdóttir 1894 bþ  
 05 Guðmundur Jónsson 1886 bþ  
 06 Halldór Matthías Jónsson 1897 bþ  
 07 Jón Sveinn Jónsson 1900 bþ  
 08 Kristjana Jónsdóttir 1845 óm
- Sæ 2 1913 01 Jón Bjarnason (1) 1869 hb  
 02 [Sveinfríður Sigmundsdóttir 1862](#) hfr
- 03 Jónína Þuríður Jónsdóttir 1885 bþ  
 04 Rósamunda Guðný Jónsdóttir 1894 bþ  
 05 Guðmundur Jónsson 1886 bþ  
 06 Halldór Matthías Jónsson 1897 bþ  
 07 Jón Sveinn Jónsson 1900 bþ  
 08 Kristjana Jónsdóttir 1845 óm
- Sæ 2 1914 01 Zakarías G. Ág. Guðms 1885 hb  
 02 [Guðrún Jóna Sakaríasdóttir 1854](#) móhb.  
 03 Solveig Jónsdóttir 1899 Hjú  
 04 Rakel Katrín Jóna Jörundsdóttir 1900 fóba
- Sæ 2 1915 01 Zakarías G. Ág. Guðms 1885 hb  
 02 [Guðrún Jóna Sakaríasdóttir 1854](#) móhbhfr  
 03 Elísabet Anna Guðnadóttir 1894 Hjú  
 04 Solveig Jónsdóttir 1899 Hjú  
 05 Eyjólfur Sigurður Þorvaldsson 1901 Hjú
- Sæ 2 1916 01 Jón Bjarnason (1) 1869 bó  
 02 [Sveinfríður Sigmundsdóttir 1862](#) hfr  
 03 Rósamunda Guðný Jónsdóttir 1894 bþ  
 04 Jón Sveinn Jónsson 1900 bþ  
 05 Anna M. M. S. Pétursdóttir 1913 fóba  
 06 Kristjana Jónsdóttir 1845 óm  
 07 Sigurður A. Guðms. 1891 Húsm  
 08 Jónína Þuríður Jónsdóttir 1885 kohs
- Sæ 2 1917 01 Zakarías G. Ág. Guðms 1885 húbæ  
 02 Elísabet Anna Guðnadóttir 1894 húbæ  
 03 [Guðrún Jóna Sakaríasdóttir 1854](#) móhb.  
 04 Solveig Jónsdóttir 1899 Hjú
- Sæ 2 1918 01 Guðmundur Jónsson 1868 Húsmhj  
 02 Jensína Jensdóttir 1858 Húsmhj
- Sæ 2 1919 01 Guðmundur Jónsson 1868 Húsmhj  
 02 Jensína Jensdóttir 1858 Húsmhj
- Sæ 2 1920 01 Guðmundur Jónsson 1868 húm  
 02 Jensína Jensdóttir 1858 húm
- Sæ 2 1921 01 Jón Bjarnason (1) 1869 húbæ  
 02 [Sveinfríður Sigmundsdóttir 1862](#) húbæ  
 03 Jón Sveinn Jónsson 1900 bþ  
 04 Anna M. M. S. Pétursdóttir 1913 fóba  
 05 Kristjana Jónsdóttir 1845 óm
- Sæ 2 1922 01 Guðmundur Jónsson 1868 húhj  
 02 Jensína Jensdóttir 1858 húhj
- Sæ 2 1923 01 Jón Bjarnason (1) 1869 hjhúbæ  
 02 [Sveinfríður Sigmundsdóttir 1862](#) hjhúbæ  
 03 Jón Sveinn Jónsson 1900 bþ



- 04 Anna M. M. S. Pétursdóttir 1913 fóba
- Sæ 2 1924 01 Einar Guðms. 1892 bó  
02 Rósamunda Guðný Jónsdóttir 1894 kohs  
03 Sigríður Einarsdóttir 1921 bþ  
04 Jónína Halldóra Einarsdóttir 1924 bþ  
05 Halldór Sigurðsson 1917 fóba  
06 Anna M. M. S. Pétursdóttir 1913 fóba
- Sæ 2 1925 01 Einar Guðms. 1892 hjbú  
02 Rósamunda Guðný Jónsdóttir 1894 hjbú  
03 Sigríður Einarsdóttir 1921 bþ  
04 Jónína Halldóra Einarsdóttir 1924 bþ  
05 Halldór Sigurðsson 1917 fóba  
06 Anna M. M. S. Pétursdóttir 1913 fóba  
07 Ástríður Jónsdóttir 1915 fóba
- Sæ 2 1926 01 Einar Guðms. 1892 hjbú  
02 Rósamunda Guðný Jónsdóttir 1894 hjbú  
03 Sigríður Einarsdóttir 1921 bþ  
04 Jónína Halldóra Einarsdóttir 1924 bþ  
05 Halldór Matthías Sigurðsson 1917 fóba  
06 Anna M. M. S. Pétursdóttir 1913 létt  
07 Ástríður Jónsdóttir 1915 létt
- Sæ 2 1927 01 Einar Guðms. 1892 búhj  
02 Rósamunda Guðný Jónsdóttir 1894 búhj  
03 Sigríður Einarsdóttir 1921 bþ  
04 Jónína Halldóra Einarsdóttir 1924 bþ  
05 Rósa Einarsdóttir 1927 bþ  
06 **Sveinfríður Sigmundsdóttir 1862** móhfr  
07 Anna M. M. S. Pétursdóttir 1913 létt  
08 Ástríður Jónsdóttir 1915 létt  
09 Halldór Matthías Sigurðsson 1917 fóba
- Sæ 2 1928 01 Einar Guðms. 1892 húbæ  
02 Rósamunda Guðný Jónsdóttir 1894 húbæ  
03 Sigríður Einarsdóttir 1921 bþ  
04 Jónína Halldóra Einarsdóttir 1924 bþ  
05 Rósa Einarsdóttir 1927 bþ  
06 **Sveinfríður Sigmundsdóttir 1862** móhfr  
07 Anna M. M. S. Pétursdóttir 1913 Hjú  
08 Ástríður Jónsdóttir 1915 Hjú  
09 Halldór Matthías Sigurðsson 1917 fóba
- Sæ 2 1929 01 Jón Sveinn Jónsson 1900 búa  
02 Halldóra Guðrún Guðmundsdóttir 1900 búa  
03 Ólöf Ragnh. Jónsdóttir 1924 fóba  
04 **Sveinfríður Sigmundsdóttir 1862** móhb
- Sæ 2 1930 01 Jón Sveinn Jónsson 1900 húbæ  
02 Halldóra Guðrún Guðmundsdóttir 1900 húbæ  
03 **Sveinfríður Sigmundsdóttir 1862** móhb
- 04 Ólöf Ragnh. Jónsdóttir 1924 fóba  
05 Ágúst Halldór Guðmundsson 1918 lédr
- Sæ 2 1931 01 Jón Sveinn Jónsson 1900 búhj  
02 Halldóra Guðrún Guðmundsdóttir 1900 búhj  
03 **Sveinfríður Sigmundsdóttir 1862** fobó  
04 Ólöf Ragnh. Jónsdóttir 1924 fóba
- Sæ 2 1932 01 Jón Sveinn Jónsson 1900 búhj  
02 Halldóra Guðrún Guðmundsdóttir 1900 búhj  
03 **Sveinfríður Sigmundsdóttir 1862** móhb  
04 Ólöf Ragnh. Jónsdóttir 1924 fóba
- Sæ 2 1933 01 Zakarías G. Ág. Guðms 1885 búhj  
02 Elísabet Anna Guðnadóttir 1894 búhj  
03 Guðmundur Kristján Ágústsson 1918 bþ  
04 Steinunn Rósinkr. G. Ágd. 1920 bþ  
05 Guðni Sveinn Ágústsson 1922 bþ  
06 Jónína Sigríður Ágústsdóttir 1926 bþ  
07 **Guðrún Jóna Sakaríasdóttir 1854** ætt  
08 Þorbjörg Ásgeirsdóttir 1856 áfrf
- Sæ 2 1934 01 Guðmundur Guðms. 1889 búhj  
02 Ingibjörg Guðmundsdóttir 1890 búhj  
03 Halldóra Guðmundsdóttir 1916 bþ  
04 Sigurvin Guðmundsson 1917 bþ  
05 Herdís Guðm. Guðmd. 1920 bþ  
06 Kristbjörg Guðmundsdóttir 1923 bþ  
07 Árný Guðmundsdóttir 1924 bþ  
08 Jensína Guðmundsdóttir 1928 bþ  
09 Guðrún Ágústa Guðmundsdóttir 1929 bþ  
10 R.Guðmundsdóttir 1932 bþ
- Sæ 2 1935 01 Guðmundur Guðms. 1889 búhj  
02 Ingibjörg Guðmundsdóttir 1890 búhj  
03 Halldóra Guðmundsdóttir 1916 bþ  
04 Sigurvin Guðmundsson 1917 bþ  
05 Herdís Guðm. Guðmd. 1920 bþ  
06 Kristbjörg Guðmundsdóttir 1923 bþ  
07 Árný Guðmundsdóttir 1924 bþ  
08 Jensína Guðmundsdóttir 1928 bþ  
09 Guðrún Ágústa Guðmundsdóttir 1929 bþ  
10 R.Guðmundsdóttir 1932 bþ
- Sæ 2 1936 01 Jón Sveinn Jónsson 1900 húbæ  
02 Halldóra Guðrún Guðmundsdóttir 1900 húbæ  
03 **Sveinfríður Sigmundsdóttir 1862** móhb  
04 Ólöf Ragnh. Jónsdóttir 1924 fóba
- Sæ 2 1937 01 Jón Sveinn Jónsson 1900 búhj  
02 Halldóra Guðrún Guðmundsdóttir 1900 búhj  
03 **Sveinfríður Sigmundsdóttir 1862** fobó  
04 Ólöf Ragnh. Jónsdóttir 1924 fóba

Sæ 2 1938 01 Zakarías G. Ág. Guðms 1885 hb  
 02 Elísabet Anna Guðnadóttir 1894 hfr  
 03 Guðmundur Kristján Ágústsson 1918 bp  
 04 Steinunn Rósinkr. G. Ágd. 1920 bp  
 05 Guðni Sveinn Ágústsson 1922 bp  
 06 Jónína Sigríður Ágústsdóttir 1926 bp  
 07 **Guðrún Jóna Sakaríasdóttir 1854** móbó

Sæ 2 1939 01 Zakarías G. Ág. Guðms 1885 búhj  
 02 Elísabet Anna Guðnadóttir 1894 búhj  
 03 Guðmundur Kristján Ágústsson 1918 bp  
 04 Steinunn Rósinkr. G. Ágd. 1920 bp  
 05 Guðni Sveinn Ágústsson 1922 bp  
 06 Jónína Sigríður Ágústsdóttir 1926 bp  
 07 **Guðrún Jóna Sakaríasdóttir 1854** móhb

Sæ 2 1940 01 Zakarías G. Ág. Guðms 1885 búhj  
 02 Elísabet Anna Guðnadóttir 1894 bú hj  
 03 Guðmundur Kristján Ágústsson 1918 bp  
 04 Steinunn Rósinkr. G. Ágd. 1920 bp  
 05 Guðni Sveinn Ágústsson 1922 bp  
 06 Jónína Sigríður Ágústsdóttir 1926 bp  
 07 **Guðrún Jóna Sakaríasdóttir 1854** móhb  
 08 Þorlákur Guðjónsson 1930 töba

Sæ 2 1941 01 Zakarías G. Ág. Guðms 1885 búhj  
 02 Elísabet Anna Guðnadóttir 1894 bú hj  
 03 Guðmundur Kristján Ágústsson 1918 bp  
 04 Steinunn Rósinkr. G. Ágd. 1920 bp  
 05 Guðni Sveinn Ágústsson 1922 töba  
 06 Jónína Sigríður Ágústsdóttir 1926 bp  
 07 **Guðrún Jóna Sakaríasdóttir 1854** móhb  
 08 Þorlákur Guðjónsson 1930 töba

Sæ 2 1942 01 Zakarías G. Ág. Guðms 1885 búhj  
 02 Elísabet Anna Guðnadóttir 1894 bú hj  
 03 Guðmundur Kristján Ágústsson 1918 bp  
 04 Steinunn Rósinkr. G. Ágd. 1920 bp  
 05 Jónína Sigríður Ágústsdóttir 1926 bp  
 06 Guðni Sveinn Ágústsson 1922 bp  
 07 **Guðrún Jóna Sakaríasdóttir 1854** móhb  
 08 Þorlákur Guðjónsson 1930 töba

Sæ 2 1943 01 Zakarías G. Ág. Guðms 1885 búhj  
 02 Elísabet Anna Guðnadóttir 1894 bú hj  
 03 Guðmundur Kristján Ágústsson 1918 bp  
 04 Steinunn Rósinkr. G. Ágd. 1920 bp  
 05 Jónína Sigríður Ágústsdóttir 1926 bp  
 06 Guðni Sveinn Ágústsson 1922 bp  
 07 **Guðrún Jóna Sakaríasdóttir 1854** móhb  
 08 Þorlákur Guðjónsson 1930 töba

Sæ 2 1944 01 Zakarías G. Ág. Guðms 1885 húbæ  
 02 Elísabet Anna Guðnadóttir 1894 húbæ  
 03 Guðmundur Kristján Ágústsson 1918 bp  
 04 Steinunn Rósinkr. G. Ágd. 1920 bp  
 05 Jónína Sigríður Ágústsdóttir 1926 bp  
 06 Guðni Sveinn Ágústsson 1922 bp  
 07 **Guðrún Jóna Sakaríasdóttir 1854** móhb  
 08 Þorlákur Guðjónsson 1930 tödr

Sæ 2 1945 01 Zakarías G. Ág. Guðms 1885 búhj  
 02 Elísabet Anna Guðnadóttir 1894 búhj  
 03 Guðmundur Kristján Ágústsson 1918 soþ  
 04 Steinunn Rósinkr. G. Ágd. 1920 bp  
 05 Jónína Sigríður Ágústsdóttir 1926 bp  
 06 Guðni Sveinn Ágústsson 1922 bp  
 07 **Guðrún Jóna Sakaríasdóttir 1854** móhb

Sæ 2 1946 01 Zakarías G. Ág. Guðms 1885 búhj  
 02 Elísabet Anna Guðnadóttir 1894 búhj  
 03 Guðmundur Kristján Ágústsson 1918 bp  
 04 Steinunn Rósinkr. G. Ágd. 1920 bp  
 05 Jónína Sigríður Ágústsdóttir 1926 bp  
 06 Guðni Sveinn Ágústsson 1922 bp

Sæ 2 1947 01 Zakarías G. Ág. Guðms 1885 búhj  
 02 Elísabet Anna Guðnadóttir 1894 búhj  
 03 Guðmundur Kristján Ágústsson 1918 bp  
 04 Steinunn Rósinkr. G. Ágd. 1920 bp  
 05 Guðni Sveinn Ágústsson 1922 bp  
 06 Jónína Sigríður Ágústsdóttir 1926 bp

Sæ 2 1948 01 Zakarías G. Ág. Guðms 1885 búhj  
 02 Elísabet Anna Guðnadóttir 1894 búhj  
 03 Guðmundur Kristján Ágústsson 1918 bp  
 04 Steinunn Rósinkr. G. Ágd. 1920 bp  
 05 Guðni Sveinn Ágústsson 1922 bp  
 06 Jónína Sigríður Ágústsdóttir 1926 bp  
 07 Þórir Ásgeirsson 1937 tödr

### **Sæból 3**

Sæ 3 1893 01 Jón Guðms. 1850 húbæ  
 02 Elísabet Engilbertsdóttir 1864 húbæ  
 03 Guðmundur Magnússon 1817 fahb  
 04 Margrét Magnúsdóttir 1825 móhb  
 05 Sigurður Pétur Engilbertsson 1878 létt

Sæ 3 1894 01 Jón Guðms. 1850 húbæ  
 02 Elísabet Engilbertsdóttir 1864 húbæ  
 03 Guðmundur Magnússon 1817 fohb  
 04 Margrét Magnúsdóttir 1825 fohb

- 05 **Guðrún Jóna Sakaríasdóttir 1854** húko  
06 Zakarías G. Ág. Guðms 1885 sohe
- Sæ 3 1911 01 Jón Bjarnason (1) 1869 húbæ  
02 **Sveinfríður Sigmundsdóttir 1862** húbæ  
03 Rósamunda Guðný Jónsdóttir 1894 bþ  
04 Halldór Matthías Jónsson 1897 bþ  
05 Jón Sveinn Jónsson 1900 bþ  
06 Jónína Þuríður Jónsdóttir 1885 bþ  
07 Guðmundur Jónsson 1886 bþ  
08 Kristjana Jónsdóttir 1845 Vantar
- Sæ 3 1914 01 Jón Bjarnason (1) 1869 hb  
02 **Sveinfríður Sigmundsdóttir 1862** hfr  
03 Jónína Þuríður Jónsdóttir 1885 bþ  
04 Rósamunda Guðný Jónsdóttir 1894 bþ  
05 Halldór Matthías Jónsson 1897 bþ  
06 Jón Sveinn Jónsson 1900 bþ  
07 Anna M. M. S. Pétursdóttir 1913 fóba  
08 **Ólafur Jón Guðmundsson** 1853 Hjú  
09 Kristjana Jónsdóttir 1845 óm
- Sæ 3 1915 01 Jón Bjarnason (1) 1869 hb  
02 **Sveinfríður Sigmundsdóttir 1862** hfr  
03 Jónína Þuríður Jónsdóttir 1885 bþ  
04 Rósamunda Guðný Jónsdóttir 1894 bþ  
05 Halldór Matthías Jónsson 1897 bþ  
06 Jón Sveinn Jónsson 1900 bþ  
07 Anna M. M. S. Pétursdóttir 1913 fóba  
08 Kristjana Jónsdóttir 1845 óm
- Sæ 3 1916 01 Zakarías G. Ág. Guðms 1885 bó  
02 Elísabet Anna Guðnadóttir 1894 hfr  
03 **Guðrún Jóna Sakaríasdóttir 1854** móhúsb.  
04 Solveig Jónsdóttir 1899 hjú  
05 Eyjólfur Sigurður Þorvaldsson 1901 hjú
- Sæ 3 1917 01 Guðmundur Guðms. 1889 húbæ  
02 Ingibjörg Guðmundsdóttir 1890 húbæ  
03 Halldóra Guðmundsdóttir 1916 bþ  
04 Halldór Matthías Sigurðsson 1917 bþ  
05 Þorsteinn Guðmundsson 1896 Hjú  
06 Guðmundur Jónsson 1868 fahb  
07 Jensína Jensdóttir 1858 kohs
- Sæ 3 1918 01 Jón Bjarnason (1) 1869 húbæ  
02 **Sveinfríður Sigmundsdóttir 1862** húbæ  
03 Jón Sveinn Jónsson 1900 bþ  
04 Rósamunda Guðný Jónsdóttir 1894 bþ  
05 Anna M. M. S. Pétursdóttir 1913 fóba
- 06 Kristjana Jónsdóttir 1845 óm
- Sæ 3 1919 01 Jón Bjarnason (1) 1869 hb  
02 **Sveinfríður Sigmundsdóttir 1862** hfr  
03 Jón Sveinn Jónsson 1900 bþ  
04 Rósamunda Guðný Jónsdóttir 1894 bþ  
05 Anna M. M. S. Pétursdóttir 1913 fóba  
06 Kristjana Jónsdóttir 1845 óm
- Sæ 3 1920 01 Guðmundur Guðms. 1889 húbæ  
02 Ingibjörg Guðmundsdóttir 1890 húbæ  
03 Halldóra Guðmundsdóttir 1916 bþ  
04 Sigurvin Guðmundsson 1917 bþ  
05 Herdís Guðm. Guðmd. 1920 bþ  
06 Guðbjarni Jóhann Jörundsson 1908 lédr  
07 Margrét Árnadóttir 1885 Hjú
- Sæ 3 1921 01 Guðmundur Guðms. 1889 húbæ  
02 Ingibjörg Guðmundsdóttir 1890 húbæ  
03 Halldóra Guðmundsdóttir 1916 bþ  
04 Sigurvin Guðmundsson 1917 bþ  
05 Herdís Guðm. Guðmd. 1920 bþ  
06 Guðbjarni Jóhann Jörundsson 1908 vidr  
07 Guðbjörg Einarsdóttir 1895 Hjú  
08 Guðmundur Jónsson 1868 húhj  
09 Jensína Jensdóttir 1858 húhj
- Sæ 3 1922 01 Jón Bjarnason (1) 1869 hjhúbæ  
02 **Sveinfríður Sigmundsdóttir 1862** hjhúbæ  
03 Jón Sveinn Jónsson 1900 soþ  
04 Anna M. M. S. Pétursdóttir 1913 fóba  
05 Kristjana Jónsdóttir 1845 óm
- Sæ 3 1923 01 Sigurður Andrés Guðms. 1891 húhj  
02 Jónína Þuríður Jónsdóttir 1885 húhj  
03 Halldór Matthías Sigurðsson 1917 bþ  
04 Ragnar Jón Gunnar Sigurðsson 1920 bþ  
05 Arnór Kristján Sigurðsson 1923 bþ
- Sæ 3 1924 01 Jón Bjarnason (1) 1869 húhj  
02 **Sveinfríður Sigmundsdóttir 1862** húhj  
03 Jón Sveinn Jónsson 1900 soþ  
04 Sigurður A. Guðms. 1891 lama
- Sæ 3 1925 02 Sveinfríður Sigmundsd. 1862 húko ek  
03 Jón Sveinn Jónsson 1900 sohe
- Sæ 3 1926 01 Sveinfríður Sigmundsd. 1862 ek bú  
02 Jón Sveinn Jónsson 1900 so í húsmennsku
- Sæ 3 1927 01 Guðmundur Guðms. 1889 búhj  
02 Ingibjörg Guðmundsdóttir 1890 búhj  
03 Halldóra Guðmundsdóttir 1916 bþ

- 04 Sigurvin Guðmundsson 1917 bþ  
 05 Herdís Guðm. Guðmd. 1920 bþ  
 06 Kristbjörg Guðmundsdóttir 1923 bþ  
 07 Árný Guðmundsdóttir 1924 bþ
- Sæ 3 1928 01 Guðmundur Guðms. 1889 húbæ  
 02 Ingibjörg Guðmundsdóttir 1890 húbæ  
 03 Halldóra Guðmundsdóttir 1916 bþ  
 04 Sigurvin Guðmundsson 1917 bþ  
 05 Herdís Guðm. Guðmd. 1920 bþ  
 06 Kristbjörg Guðmundsdóttir 1923 bþ  
 07 Árný Guðmundsdóttir 1924 bþ  
 08 Jensína Guðmundsdóttir 1928 bþ
- Sæ 3 1929 01 Guðmundur Guðms. 1889 búa  
 02 Ingibjörg Guðmundsdóttir 1890 búa  
 03 Halldóra Guðmundsdóttir 1916 bþ  
 04 Sigurvin Guðmundsson 1917 bþ  
 05 Herdís Guðm. Guðmd. 1920 bþ  
 06 Kristbjörg Guðmundsdóttir 1923 bþ  
 07 Árný Guðmundsdóttir 1924 bþ  
 08 Jensína Guðmundsdóttir 1928 bþ  
 09 Guðrún Ágústa Guðmundsdóttir 1929 bþ
- Sæ 3 1930 01 Guðmundur Guðms. 1889 húbæ  
 02 Ingibjörg Guðmundsdóttir 1890 húbæ  
 03 Halldóra Guðmundsdóttir 1916 bþ  
 04 Sigurvin Guðmundsson 1917 bþ  
 05 Herdís Guðm. Guðmd. 1920 bþ  
 06 Kristbjörg Guðmundsdóttir 1923 bþ  
 07 Árný Guðmundsdóttir 1924 bþ  
 08 Jensína Guðmundsdóttir 1928 bþ  
 09 Guðrún Ágústa Guðmundsdóttir 1929 bþ
- Sæ 3 1931 01 Guðmundur Guðms. 1889 búhj  
 02 Ingibjörg Guðmundsdóttir 1890 búhj  
 03 Halldóra Guðmundsdóttir 1916 bþ  
 04 Sigurvin Guðmundsson 1917 bþ  
 05 Herdís Guðm. Guðmd. 1920 bþ  
 06 Kristbjörg Guðmundsdóttir 1923 bþ  
 07 Árný Guðmundsdóttir 1924 bþ  
 08 Jensína Guðmundsdóttir 1928 bþ  
 09 Guðrún Ágústa Guðmundsdóttir 1929 bþ
- Sæ 3 1932 01 Guðmundur Guðms. 1889 hb  
 02 Ingibjörg Guðmundsdóttir 1890 hfr  
 03 Halldóra Guðmundsdóttir 1916 bþ  
 04 Sigurvin Guðmundsson 1917 bþ  
 05 Herdís Guðm. Guðmd. 1920 bþ  
 06 Kristbjörg Guðmundsdóttir 1923 bþ  
 07 Árný Guðmundsdóttir 1924 bþ  
 08 Jensína Guðmundsdóttir 1928 bþ  
 09 Guðrún Ágústa Guðmundsdóttir 1929 bþ
- 10 R.Guðmundsdóttir 1932 bþ
- Sæ 3 1933 01 Guðmundur Guðms. 1889 búhj  
 02 Ingibjörg Guðmundsdóttir 1890 búhj  
 03 Halldóra Guðmundsdóttir 1916 bþ  
 04 Sigurvin Guðmundsson 1917 bþ  
 05 Herdís Guðm. Guðmd. 1920 bþ  
 06 Kristbjörg Guðmundsdóttir 1923 bþ  
 07 Árný Guðmundsdóttir 1924 bþ  
 08 Jensína Guðmundsdóttir 1928 bþ  
 09 Guðrún Ágústa Guðmundsdóttir 1929 bþ  
 09 R.Guðmundsdóttir 1932 bþ
- Sæ 3 1934 01 Zakarías G. Ág. Guðms 1885 búhj  
 02 Elísabet Anna Guðnadóttir 1894 búhj  
 03 Guðmundur Kristján Ágústsson 1918 bþ  
 04 Steinunn Rósinkr. G. Ágd. 1920 bþ  
 05 Guðni Sveinn Ágústsson 1922 bþ  
 06 Jónína Sigríður Ágústsdóttir 1926 bþ  
 07 [Guðrún Jóna Sakaríasdóttir 1854](#) móhb
- Sæ 3 1935 01 Zakarías G. Ág. Guðms 1885 búhj  
 02 Elísabet Anna Guðnadóttir 1894 búhj  
 03 Guðmundur Kristján Ágústsson 1918 bþ  
 04 Steinunn Rósinkr. G. Ágd. 1920 bþ  
 05 Guðni Sveinn Ágústsson 1922 bþ  
 06 Jónína Sigríður Ágústsdóttir 1926 bþ  
 07 [Guðrún Jóna Sakaríasdóttir 1854](#) móhb
- Sæ 3 1936 01 Guðmundur Guðms. 1889 húbæ  
 02 Ingibjörg Guðmundsdóttir 1890 húbæ  
 03 Sigurvin Guðmundsson 1917 bþ  
 04 Herdís Guðm. Guðmd. 1920 bþ  
 05 Kristbjörg Guðmundsdóttir 1923 bþ  
 06 Árný Guðmundsdóttir 1924 bþ  
 07 Jensína Guðmundsdóttir 1928 bþ  
 08 Guðrún Ágústa Guðmundsdóttir 1929 bþ  
 09 R.Guðmundsdóttir 1932 bþ
- Sæ 3 1937 01 Guðmundur Guðms. 1889 búhj  
 02 Ingibjörg Guðmundsdóttir 1890 búhj  
 03 Sigurvin Guðmundsson 1917 bþ  
 04 Herdís Guðm. Guðmd. 1920 bþ  
 05 Kristbjörg Guðmundsdóttir 1923 bþ  
 06 Árný Guðmundsdóttir 1924 bþ  
 07 Jensína Guðmundsdóttir 1928 bþ  
 08 Guðrún Ágústa Guðmundsdóttir 1929 bþ  
 09 R.Guðmundsdóttir 1932 bþ
- Sæ 3 1938 01 Guðmundur Guðms. 1889 búhj  
 02 Ingibjörg Guðmundsdóttir 1890 búhj  
 03 Sigurvin Guðmundsson 1917 bþ  
 04 Herdís Guðm. Guðmd. 1920 bþ



01 Guðbjarni Jóhann Jörundsson 1908 Hjú  
 02 Ingibjörg Guðmundsdóttir 1890 hjú  
 03 Halldóra Guðmundsdóttir 1916 þp  
 04 Sigurvin Guðmundsson 1917 þp  
 05 Herdís Guðm. Guðmd. 1920 þp  
 06 Kristbjörg Guðmundsdóttir 1923 þp

Sæ 4 1924 01 Guðmundur Guðms. 1889 hjúbæ  
 02 Ingibjörg Guðmundsdóttir 1890 hjúbæ  
 03 Halldóra Guðmundsdóttir 1916 þp  
 04 Sigurvin Guðmundsson 1917 þp  
 05 Herdís Guðm. Guðmd. 1920 þp  
 06 Kristbjörg Guðmundsdóttir 1923 þp  
 07 Árný Guðmundsdóttir 1924 þp  
 08 Guðbjarni Jóhann Jörundsson 1908 Hjú

Sæ 4 1925 01 Guðmundur Guðms. 1889 hjú  
 02 Ingibjörg Guðmundsdóttir 1890 hjú  
 03 Halldóra Guðmundsdóttir 1916 þp  
 04 Sigurvin Guðmundsson 1917 þp  
 05 Herdís Guðm. Guðmd. 1920 þp  
 06 Kristbjörg Guðmundsdóttir 1923 þp  
 07 Árný Guðmundsdóttir 1924 þp  
 08 Guðbjörg Einarisdóttir 1895 Hjú  
 09 Sigurður Andrés Alexandersson 1925 bahe

Sæ 4 1926 01 Guðmundur Guðms. 1889 hjú  
 02 Ingibjörg Guðmundsdóttir 1890 hjú  
 03 Halldóra Guðmundsdóttir 1916 þp  
 04 Sigurvin Guðmundsson 1917 þp  
 05 Herdís Guðm. Guðmd. 1920 þp  
 06 Kristbjörg Guðmundsdóttir 1923 þp  
 07 Árný Guðmundsdóttir 1924 þp

#### Sæból 5

Sæ 5 1918 01 Zakarías G. Ág. Guðms 1885 húbæ  
 02 Elísabet Anna Guðnadóttir 1894 húbæ  
 03 Guðmundur Kristján Ágústsson 1918 þp  
 04 **Guðrún Jóna Sakaríasdóttir 1854** móhb

Sæ 5 1919 01 Zakarías G. Ág. Guðms 1885 hb  
 02 Elísabet Anna Guðnadóttir 1894 húbæ  
 03 Guðmundur Kristján Ágústsson 1918 þp  
 04 **Guðrún Jóna Sakaríasdóttir 1854** móhús

Sæ 5 1922 01 Zakarías G. Ág. Guðms 1885 hjúbæ  
 02 Elísabet Anna Guðnadóttir 1894 hjúbæ  
 03 Guðmundur Kristján Ágústsson 1918 þp  
 04 Steinunn Guðmundsdóttir 1921 þp  
 05 Guðni Sveinn Ágústsson 1922 þp  
 06 **Guðrún Jóna Sakaríasdóttir 1854** móhb

07 Þorbjörg Ásgeirsdóttir 1856 móhfr  
 08 Markús Þórarinn Viðhólm Þórðarson 1910 vidr

Sæ 5 1923 01 Guðmundur Jónsson 1868 húhj  
 02 Jensína Jensdóttir 1858 húhj

#### Villingadalur 1

Vi 1 1880 01 Jón Jónsson (1) 1861 þp  
 02 R.Halldórsdóttir 1826 hfr  
 03 Sigríður Jóhanna Jónsdóttir 1860 þp  
 04 Jón Jónsson 1825 hb hreppsnefndarmaður  
 05 Halldór Jónsson 1864 þp  
 06 **Jóhannes Evgen Guðmundsson 1870** baba  
 07 Þórdís Jónsdóttir 1858 viko  
 08 **Batanía Árnadóttir 1833** viko  
 09 Guðmundur Jónsson 1875 bhjúa  
 10 Jens Jónsson 1865 lét

Vi 1 1881 01 Jón Jónsson 1825 hb  
 02 R.Halldórsdóttir 1826 hfr  
 03 Jón Jónsson (1) 1861 þp  
 04 Halldór Jónsson 1864 þp  
 05 Sigríður Jóhanna Jónsdóttir 1860 þp  
 06 **Jóhannes Evgen Guðmundsson 1870** fóba  
 07 Jens Jónsson 1865 lét  
 08 Kristján Sveinsson 1843 vima  
 09 **Batanía Árnadóttir 1833** viko

10 Guðmundur Jónsson 1875 bhjúa

Vi 1 1882 01 R.Halldórsdóttir 1826 húmó  
 02 Jón Jónsson (1) 1861 bhúmó  
 03 Halldór Jónsson 1864 bhúmó  
 04 Sigríður Jóhanna Jónsdóttir 1860 bhúmó  
 05 **Jóhannes Evgen Guðmundsson 1870** fóso  
 06 Jens Jónsson 1865 vipi  
 07 Kristján Sveinsson 1843 vima  
 08 María Guðmundsdóttir 1834 viko  
 09 **Batanía Árnadóttir 1833** viko  
 10 Guðmundur Jónsson 1875 sohe

Vi 1 1883 01 R.Halldórsdóttir 1826 húmó  
 02 Jón Jónsson (1) 1861 sohe  
 03 Halldór Jónsson 1864 sohe  
 04 **Jóhannes Evgen Guðmundsson 1870** fóba  
 05 Jens Jónsson 1865 vima  
 06 Kristján Sveinsson 1843 vima  
 07 Eiríkur Guðbjartur Sigmundsson 1860 vihj  
 08 Sigríður Jóhanna Jónsdóttir 1860 vihj  
 09 Kristín Pálmadóttir 1865 viko  
 10 Pálmey Pálmadóttir 1862 viko  
 11 María Guðmundsdóttir 1834 viko

Vi 1 1884 01 R.Halldórsdóttir 1826 hfr  
 02 Jón Jónsson (1) 1861 rám  
 03 **Sveinfríður Sigmundsdóttir 1862** kohs  
 04 Halldór Jónsson 1864 vima  
 05 Jens Jónsson 1865 vima  
 06 **Jóhannes Evgen Guðmundsson 1870** lédr  
 07 Þórdís Jónsdóttir 1858 viko  
 08 Kristín Pálmadóttir 1865 viko  
 09 Sigríður Vilborg Jónsdóttir 1866 viko

Vi 1 1885 01 Jón Jónsson (1) 1861 húbæ  
 02 **Sveinfríður Sigmundsdóttir 1862** húbæ  
 03 Jónína Þuríður Jónsdóttir 1885 þp  
 04 R.Halldórsdóttir 1826 móhfr  
 05 Halldór Jónsson 1864 vima  
 06 **Jóhannes Evgen Guðmundsson 1870** vipi  
 07 Jens Jónsson 1865 vima  
 08 Þórdís Jónsdóttir 1858 viko  
 09 Kristín Pálmadóttir 1865 viko  
 10 Sigríður Vilborg Jónsdóttir 1866 viko  
 11 Jón Halldórsson 1835 vima  
 12 Helga Jónsdóttir 1881 dóha  
 13 Jakobína Engilbertsdóttir 1871 töst

Vi 1 1886 01 Sveinfríður Sigmundsd. 1862 húmó  
 02 Jónína Þuríður Jónsdóttir 1885 bahe  
 03 Sigmundur Jónsson 1886 bahe  
 04 Guðmundur Jónsson 1886 bahe  
 05 R.Halldórsdóttir 1826 ek  
 06 Halldór Jónsson 1864 vima  
 07 **Jóhannes Evgen Guðmundsson 1870** vima  
 08 Jens Jónsson 1865 vima  
 09 Kristín Pálmadóttir 1865 viko  
 10 Jakobína Engilbertsdóttir 1871 töst  
 11 Matthildur Guðmundsdóttir 1830 viko  
 12 Margrét María Pálína Jónsdóttir 1870 bahe  
 13 Hendrikka B. Waage Jónsdóttir 1874 bahe  
 14 Sigríður Bjarnadóttir 1881 töba

Vi 1 1887 01 Guðmundur Jón Sigms. 1853 húbæ  
 02 Jakobína Sigríður Jónsdóttir 1868 húbæ  
 03 Margrét María Pálína Jónsdóttir 1870 viko  
 04 Hendrikka B. Waage Jónsdóttir 1874 Barn  
 05 Matthildur Guðmundsdóttir 1830 móhfr  
 06 Guðbjörg Ólafsdóttir 1829 móbó  
 07 Jens Jónsson 1865 vima  
 08 Kristín Jónsdóttir 1810 óm

Vi 1 1888 01 Guðmundur Jón Sigms. 1853 húbæ  
 02 Jakobína Sigríður Jónsdóttir 1868 húbæ  
 03 Jónína Guðm. Guðmd. 1888 þp  
 04 Ásgeir Jónsson 1866 vima

05 Jens Jónsson 1858 vima  
 06 Margrét María Pálína Jónsdóttir 1870 viko  
 07 Kristín Jónína Sigmundsdóttir 1868 viko  
 08 Matthildur Guðmundsdóttir 1830 móhfr  
 09 Guðbjörg Ólafsdóttir 1829 móhb  
 10 Brynjólfur Magnússon 1875 lédr  
 11 Hendrikka B. Waage Jónsdóttir 1874 syhfr  
 12 Kristín Jónsdóttir 1810 óm

Vi 1 1889 01 Guðmundur Jón Sigms. 1853 húbæ  
 02 Jakobína Sigríður Jónsdóttir 1868 húbæ  
 03 Jónína Guðm. Guðmd. 1888 dóp  
 04 Ásgeir Jónsson 1866 vima  
 05 Bjarni Hákon Bjarnason 1865 vima  
 06 Margrét María Pálína Jónsdóttir 1870 viko  
 07 Kristín Jónína Sigmundsdóttir 1868 viko  
 08 Matthildur Guðmundsdóttir 1830 móhfr  
 09 Guðbjörg Ólafsdóttir 1829 móhb  
 10 Brynjólfur Magnússon 1875 lédr  
 11 Hendrikka B. Waage Jónsdóttir 1874 viko  
 12 Kristín Jónsdóttir 1810 óm

Vi 1 1890 01 Guðmundur Jón Sigms. 1853 húbæ  
 02 Jakobína Sigríður Jónsdóttir 1868 húbæ  
 03 Jónína Guðm. Guðmd. 1888 dóp  
 04 Bjarni Hákon Bjarnason 1865 vima  
 05 Margrét María Pálína Jónsdóttir 1870 viko  
 06 Kristín Jónína Sigmundsdóttir 1868 viko  
 07 Matthildur Guðmundsdóttir 1830 móbó  
 08 Brynjólfur Magnússon 1875 sm  
 09 Hendrikka B. Waage Jónsdóttir 1874 viko  
 10 Kristín Jónsdóttir 1810 óm

Vi 1 1891 01 Guðmundur Jón Sigms. 1853 húbæ  
 02 Jakobína Sigríður Jónsdóttir 1868 húbæ  
 03 Jónína Guðm. Guðmd. 1888 þp  
 04 Jónfríður M.H. Guðmundsdóttir 1890 þp  
 05 Sigurður A. Guðms. 1891 þp  
 06 Matthildur Guðmundsdóttir 1830 móhfr  
 07 Tómas Kristjánsson 1851 vima  
 08 Bjarni Þorláksson 1868 vima  
 08 **Ólafur Jón Guðmundsson** 1853 vima  
 09 Margrét María Pálína Jónsdóttir 1870 viko  
 10 Jóhanna Bjarnadóttir 1844 viko  
 11 Brynjólfur Nikulás Jónsson 1883 lédr

Vi 1 1892 01 Guðmundur Jón Sigms. 1853 húbæ  
 02 Jakobína Sigríður Jónsdóttir 1868 húbæ  
 03 Jónína Guðm. Guðmd. 1888 þp  
 04 Jónfríður M.H. Guðmundsdóttir 1890 þp  
 05 Sigurður A. Guðms. 1891 þp  
 06 Kristján Guðmundsson 1892 þp  
 07 Matthildur Guðmundsdóttir 1830 móhfr

08 Tómas Kristjánsson 1851 vima  
 09 Bjarni Þorláksson 1868 vima  
 10 **Ólafur Jón Guðmundsson** 1853 vima  
 11 Margrét María Pálína Jónsdóttir 1870 viko  
 12 Jóhanna Bjarnadóttir 1844 viko  
 13 Karólína Friðriksdóttir 1868 viko

Vi 1 1893 01 Guðmundur Jón Sigms. 1853 húbæ  
 02 Jakobína Sigríður Jónsdóttir 1868 húbæ  
 03 Jónína Guðm. Guðmd. 1888 þp  
 04 Jónfríður M.H. Guðmundsdóttir 1890 þp  
 05 Sigurður A. Guðms. 1891 þp  
 06 Kristján Guðmundsson 1892 þp  
 07 Karólína Friðriksdóttir 1868 viko  
 08 **Guðmundur Bjarnason 1875** vima  
 09 Jón Elías Sighvatsson 1873 vima  
 10 Þórdís Jónsdóttir 1858 viko  
 11 Sigríður Gísladóttir 1892 dóha  
 12 Veturliði Guðbjartsson 1883 sm  
 13 Sigríður Jónsdóttir\* 1825 viko

Vi 1 1894 01 Guðmundur Jón Sigms. 1853 húbæ  
 02 Jakobína Sigríður Jónsdóttir 1868 húbæ  
 03 Jónína Guðm. Guðmd. 1888 þp  
 04 Jónfríður M.H. Guðmundsdóttir 1890 þp  
 05 Sigurður A. Guðms. 1891 þp  
 06 Kristján Guðmundsson 1892 þp  
 07 Karólína Friðriksdóttir 1868 viko  
 08 Matthildur Guðmundsdóttir 1830 móhfr  
 09 **Guðmundur Bjarnason 1875** vima  
 10 Jón Elías Sighvatsson 1873 vima  
 11 Þórdís Jónsdóttir 1858 viko  
 12 Sigríður Gísladóttir 1892 dóhe  
 13 Sigríður Jónsdóttir\* 1825 viko  
 14 Veturliði Guðbjartsson 1883 sohe

Vi 1 1895 01 Guðmundur Jón Sigms. 1853 húbæ  
 02 Jakobína Sigríður Jónsdóttir 1868 húbæ  
 03 Jónína Guðm. Guðmd. 1888 þp  
 04 Jónfríður M.H. Guðmundsdóttir 1890 þp  
 05 Sigurður A. Guðms. 1891 þp  
 06 Kristján Guðmundsson 1892 þp  
 07 Guðmundur Hagalín Guðmundsson 1895 þp  
 08 Karólína Friðriksdóttir 1868 viko  
 09 Matthildur Guðmundsdóttir 1830 móhfr  
 10 **Guðmundur Bjarnason 1875** vima  
 11 Jón Elías Sighvatsson 1873 vima  
 12 Þórdís Jónsdóttir 1858 viko  
 13 Sigríður Gísladóttir 1892 dóhe  
 14 S.Kr.sson\* 1883 sm

Vi 1 1896 01 Guðmundur Jón Sigms. 1853 húbæ  
 02 Jakobína Sigríður Jónsdóttir 1868 húbæ

03 Jónína Guðm. Guðmd. 1888 þp  
 04 Jónfríður M.H. Guðmundsdóttir 1890 þp  
 05 Sigurður A. Guðms. 1891 þp  
 06 Guðmundur Hagalín Guðmundsson 1895 þp  
 07 Kristján Guðmundsson 1892 þp  
 08 Matthildur Guðmundsdóttir 1830 móhb  
 09 Karólína Friðriksdóttir 1868 viko  
 10 **Guðmundur Bjarnason 1875** vima

Vi 1 1897 01 Guðmundur Jón Sigms. 1853 húbæ  
 02 Jakobína Sigríður Jónsdóttir 1868 húbæ  
 03 Jónína Guðm. Guðmd. 1888 þp  
 04 Jónfríður M.H. Guðmundsdóttir 1890 þp  
 05 Sigurður A. Guðms. 1891 þp  
 06 Kristján Guðmundsson 1892 þp  
 08 Guðmundur Hagalín Guðmundsson 1895 þp  
 09 **Guðmundur Bjarnason 1875** vima  
 10 Karólína Friðriksdóttir 1868 viko  
 11 **Guðrún Guðbjörg Jónsdóttir 1863** viko  
 12 Pálmi Guðmundsson 1874 vima

Vi 1 1898 01 Guðmundur Jón Sigms. 1853 húbæ  
 02 Jakobína Sigríður Jónsdóttir 1868 húbæ  
 03 Jónína Guðm. Guðmd. 1888 þp  
 04 Jónfríður M.H. Guðmundsdóttir 1890 þp  
 05 Sigurður A. Guðms. 1891 þp  
 06 Kristján Guðmundsson 1892 þp  
 07 Guðmundur Hagalín Guðmundsson 1895 þp  
 08 Guðjón Guðmundsson 1898 þp  
 09 Karólína Friðriksdóttir 1868 viko

Vi 1 1899 01 Guðmundur Jón Sigms. 1853 húbæ  
 02 Jakobína Sigríður Jónsdóttir 1868 húbæ  
 03 Jónína Guðm. Guðmd. 1888 þp  
 04 Jónfríður M.H. Guðmundsdóttir 1890 þp  
 05 Sigurður A. Guðms. 1891 þp  
 06 Kristján Guðmundsson 1892 þp  
 07 Guðmundur Hagalín Guðmundsson 1895 þp  
 08 Guðjón Guðmundsson 1898 þp  
 09 Matthías Guðbjartur Guðmundsson 1899 þp  
 10 **Guðmundur Bjarnason 1875** vihj  
 11 Karólína Friðriksdóttir 1868 vihj  
 12 Þorbjörg Jóhanna Þorlákadóttir 1874 viko  
 13 María Guðmundsdóttir 1834 viko

Vi 1 1900 01 Guðmundur Jón Sigms. 1853 húbæ  
 02 Jakobína Sigríður Jónsdóttir 1868 húbæ  
 03 Jónína Guðm. Guðmd. 1888 þp  
 04 Jónfríður M.H. Guðmundsdóttir 1890 þp  
 05 Sigurður A. Guðms. 1891 þp  
 06 Kristján Guðmundsson 1892 þp  
 07 Guðmundur Hagalín Guðmundsson 1895 þp  
 08 Guðjón Guðmundsson 1898 þp



09 Matthías Guðbjartur Guðmundsson 1899 bþ	09 Matthías Guðbjartur Guðmundsson 1899 bþ
10 <b>Guðmundur Bjarnason 1875</b> vihj	10 Guðrún Karólína Guðmundsdóttir 1901 bþ
11 Karólína Friðriksdóttir 1868 vihj	11 Jón Halldór Guðmundsson 1902 bþ
12 Kristján Sveinn Helgi Guðmundsson 1900 soþ	12 María Guðmundsdóttir 1904 bþ
13 Þorbjörg Jóhanna Þorláksdóttir 1874 viko	
14 María Guðmundsdóttir 1834 viko	
Vi 1 1901 01 Guðmundur Jón Sigm. 1853 húbæ	Vi 1 1905 01 Guðmundur Jón Sigm. 1853 búhj
02 Jakobína Sigríður Jónsdóttir 1868 húbæ	02 Jakobína Sigríður Jónsdóttir 1868 búhj
03 Jónína Guðm. Guðmd. 1888 bþ	03 Jónína Guðm. Guðmd. 1888 bþ
04 Jónfríður M.H. Guðmundsdóttir 1890 bþ	04 Jónfríður M.H. Guðmundsdóttir 1890 bþ
05 Sigurður A. Guðms. 1891 bþ	05 Sigurður A. Guðms. 1891 bþ
06 Kristján Guðmundsson 1892 bþ	06 Kristján Guðmundsson 1892 bþ
07 Guðmundur Hagalín Guðmundsson 1895 bþ	07 Guðmundur Hagalín Guðmundsson 1895 bþ
08 Guðjón Guðmundsson 1898 bþ	08 Guðjón Guðmundsson 1898 bþ
09 Matthías Guðbjartur Guðmundsson 1899 bþ	09 Matthías Guðbjartur Guðmundsson 1899 bþ
10 Guðrún Karólína Guðmundsdóttir 1901 bþ	10 Guðrún Karólína Guðmundsdóttir 1901 bþ
11 Þorbjörg Jóhanna Þorláksdóttir 1874 viko	11 Jón Halldór Guðmundsson 1902 bþ
12 María Guðmundsdóttir 1834 viko	12 María Guðmundsdóttir 1904 bþ
Vi 1 1902 01 Guðmundur Jón Sigm. 1853 húbæ	Vi 1 1906 01 Guðmundur Jón Sigm. 1853 búhj
02 Jakobína Sigríður Jónsdóttir 1868 húbæ	02 Jakobína Sigríður Jónsdóttir 1868 búhj
03 Jónína Guðm. Guðmd. 1888 bþ	03 Jónína Guðm. Guðmd. 1888 bþ
04 Jónfríður M.H. Guðmundsdóttir 1890 bþ	04 Jónfríður M.H. Guðmundsdóttir 1890 bþ
05 Sigurður A. Guðms. 1891 bþ	05 Sigurður A. Guðms. 1891 bþ
06 Kristján Guðmundsson 1892 bþ	06 Kristján Guðmundsson 1892 bþ
07 Guðmundur Hagalín Guðmundsson 1895 bþ	07 Guðmundur Hagalín Guðmundsson 1895 bþ
08 Guðjón Guðmundsson 1898 bþ	08 Guðjón Guðmundsson 1898 bþ
09 Matthías Guðbjartur Guðmundsson 1899 bþ	09 Matthías Guðbjartur Guðmundsson 1899 bþ
10 Guðrún Karólína Guðmundsdóttir 1901 bþ	10 Guðrún Karólína Guðmundsdóttir 1901 bþ
11 Jón Halldór Guðmundsson 1902 bþ	11 Jón Halldór Guðmundsson 1902 bþ
12 María Guðmundsdóttir 1834 viko	12 María Guðmundsdóttir 1904 bþ
Vi 1 1903 01 Guðmundur Jón Sigm. 1853 húbæ	Vi 1 1907 01 Guðmundur Jón Sigm. 1853 búhj
02 Jakobína Sigríður Jónsdóttir 1868 húbæ	02 Jakobína Sigríður Jónsdóttir 1868 búhj
03 Jónína Guðm. Guðmd. 1888 bþ	03 Jónína Guðm. Guðmd. 1888 bþ
04 Jónfríður M.H. Guðmundsdóttir 1890 bþ	04 Jónfríður M.H. Guðmundsdóttir 1890 bþ
05 Sigurður A. Guðms. 1891 bþ	05 Sigurður A. Guðms. 1891 bþ
06 Kristján Guðmundsson 1892 bþ	06 Kristján Guðmundsson 1892 bþ
07 Guðmundur Hagalín Guðmundsson 1895 bþ	07 Guðmundur Hagalín Guðmundsson 1895 bþ
08 Guðjón Guðmundsson 1898 bþ	08 Guðjón Guðmundsson 1898 bþ
09 Matthías Guðbjartur Guðmundsson 1899 bþ	09 Matthías Guðbjartur Guðmundsson 1899 bþ
10 Guðrún Karólína Guðmundsdóttir 1901 bþ	10 Guðrún Karólína Guðmundsdóttir 1901 bþ
11 Jón Halldór Guðmundsson 1902 bþ	11 Jón Halldór Guðmundsson 1902 bþ
12 María Guðmundsdóttir 1834 viko	12 María Guðmundsdóttir 1904 bþ
Vi 1 1904 01 Guðmundur Jón Sigm. 1853 húbæ	Vi 1 1908 01 Guðmundur Jón Sigm. 1853 húbæ
02 Jakobína Sigríður Jónsdóttir 1868 húbæ	02 Jakobína Sigríður Jónsdóttir 1868 húbæ
03 Jónína Guðm. Guðmd. 1888 bþ	03 Jónína Guðm. Guðmd. 1888 bþ
04 Jónfríður M.H. Guðmundsdóttir 1890 bþ	04 Jónfríður M.H. Guðmundsdóttir 1890 bþ
05 Sigurður A. Guðms. 1891 bþ	05 Sigurður A. Guðms. 1891 bþ
06 Kristján Guðmundsson 1892 bþ	06 Kristján Guðmundsson 1892 bþ
07 Guðmundur Hagalín Guðmundsson 1895 bþ	07 Guðmundur Hagalín Guðmundsson 1895 bþ
08 Guðjón Guðmundsson 1898 bþ	08 Guðjón Guðmundsson 1898 bþ

- 09 Matthías Guðbjartur Guðmundsson 1899 bþ  
 10 Guðrún Karólína Guðmundsdóttir 1901 bþ  
 11 María Guðmundsdóttir 1904 bþ  
 12 Jón Guðmundsson 1903 bþ  
 13 Sveinfríður G. Guðmd. 1908 bþ
- Vi 1 1909 01 Guðmundur Jón Sigms. 1853 búhj  
 02 Jakobína Sigríður Jónsdóttir 1868 húbæ  
 03 Jónína Guðm. Guðmd. 1888 húbæ  
 04 Jónfríður M.H. Guðmundsdóttir 1890 bþ  
 05 Sigurður A. Guðms. 1891 bþ  
 06 Kristján Guðmundsson 1892 bþ  
 07 Guðmundur Hagalín Guðmundsson 1895 bþ  
 08 Guðjón Guðmundsson 1898 bþ  
 09 Matthías Guðbjartur Guðmundsson 1899 bþ  
 10 Guðrún Karólína Guðmundsdóttir 1901 bþ  
 11 María Guðmundsdóttir 1904 bþ  
 12 Jón Guðmundsson 1903 bþ  
 13 Sveinfríður G. Guðmd. 1908 bþ
- Vi 1 1910 01 Guðmundur Jón Sigms. 1853 húbæ  
 02 Jakobína Sigríður Jónsdóttir 1868 húbæ  
 03 Jónína Guðm. Guðmd. 1888 bþ  
 04 Jónfríður M.H. Guðmundsdóttir 1890 bþ  
 05 Sigurður A. Guðms. 1891 bþ  
 06 Kristján Guðmundsson 1892 bþ  
 07 Guðmundur Hagalín Guðmundsson 1895 bþ  
 08 Guðjón Guðmundsson 1898 bþ  
 09 Matthías Guðbjartur Guðmundsson 1899 bþ  
 10 Guðrún Karólína Guðmundsdóttir 1901 bþ  
 11 María Guðmundsdóttir 1904 bþ  
 12 Jón Guðmundsson 1903 bþ  
 13 Sveinfríður G. Guðmd. 1908 bþ  
 14 Ingólfur Guðmundsson 1910 bþ
- Vi 1 1911 01 Guðmundur Jón Sigms. 1853 hb  
 02 Jakobína Sigríður Jónsdóttir 1868 hfr  
 03 Jónína Guðm. Guðmd. 1888 bþ  
 04 Jónfríður M.H. Guðmundsdóttir 1890 bþ  
 05 Sigurður A. Guðms. 1891 bþ  
 06 Kristján Guðmundsson 1892 bþ  
 07 Guðmundur Hagalín Guðmundsson 1895 bþ  
 08 Guðjón Guðmundsson 1898 bþ  
 09 Matthías Guðbjartur Guðmundsson 1899 bþ  
 10 Guðrún Karólína Guðmundsdóttir 1901 bþ  
 11 María Guðmundsdóttir 1904 bþ  
 12 Jón Guðmundsson 1903 bþ  
 13 Sveinfríður G. Guðmd. 1908 bþ  
 14 Ingólfur Guðmundsson 1910 bþ
- Vi 1 1912 01 Guðmundur Jón Sigms. 1853 hb  
 02 Jakobína Sigríður Jónsdóttir 1868 hfr  
 03 Jónína Guðm. Guðmd. 1888 bþ
- 04 Jónfríður M.H. Guðmundsdóttir 1890 bþ  
 05 Sigurður A. Guðms. 1891 bþ  
 06 Kristján Guðmundsson 1892 bþ  
 07 Guðmundur Hagalín Guðmundsson 1895 bþ  
 08 Guðjón Guðmundsson 1898 bþ  
 09 Matthías Guðbjartur Guðmundsson 1899 bþ  
 10 Guðrún Karólína Guðmundsdóttir 1901 bþ  
 11 María Guðmundsdóttir 1904 bþ  
 12 Jón Guðmundsson 1903 bþ  
 13 Sveinfríður G. Guðmd. 1908 bþ  
 14 Ingólfur Guðmundsson 1910 bþ
- 04 Jónfríður M.H. Guðmundsdóttir 1890 bþ  
 05 Sigurður A. Guðms. 1891 bþ  
 06 Kristján Guðmundsson 1892 bþ  
 07 Guðmundur Hagalín Guðmundsson 1895 bþ  
 08 Guðjón Guðmundsson 1898 bþ  
 09 Matthías Guðbjartur Guðmundsson 1899 bþ  
 10 Guðrún Karólína Guðmundsdóttir 1901 bþ  
 11 Jón Halldór Guðmundsson 1902 bþ  
 12 María Guðmundsdóttir 1904 bþ  
 13 Sveinfríður G. Guðmd. 1908 bþ  
 14 Ingólfur Guðmundsson 1910 bþ
- Vi 1 1913 01 Guðmundur Jón Sigms. 1853 hb  
 02 Jakobína Sigríður Jónsdóttir 1868 hfr  
 03 Jónína Guðm. Guðmd. 1888 bþ  
 04 Jónfríður M.H. Guðmundsdóttir 1890 bþ  
 05 Sigurður A. Guðms. 1891 bþ  
 06 Kristján Guðmundsson 1892 bþ  
 07 Guðmundur Hagalín Guðmundsson 1895 bþ  
 08 Guðjón Guðmundsson 1898 bþ  
 09 Matthías Guðbjartur Guðmundsson 1899 bþ  
 10 Guðrún Karólína Guðmundsdóttir 1901 bþ  
 11 María Guðmundsdóttir 1904 bþ  
 12 Sveinfríður G. Guðmd. 1908 bþ  
 13 Ingólfur Guðmundsson 1910 bþ
- Vi 1 1914 01 Guðmundur Jón Sigms. 1853 hb  
 02 Jakobína Sigríður Jónsdóttir 1868 hfr  
 03 Jónína Guðm. Guðmd. 1888 bþ  
 04 Jónfríður M.H. Guðmundsdóttir 1890 bþ  
 05 Sigurður A. Guðms. 1891 bþ  
 06 Kristján Guðmundsson 1892 bþ  
 07 Guðmundur Hagalín Guðmundsson 1895 bþ  
 08 Guðjón Guðmundsson 1898 bþ  
 09 Matthías Guðbjartur Guðmundsson 1899 bþ  
 10 Guðrún Karólína Guðmundsdóttir 1901 bþ  
 11 María Guðmundsdóttir 1904 bþ  
 12 Sveinfríður G. Guðmd. 1908 bþ  
 13 Ingólfur Guðmundsson 1910 bþ
- Vi 1 1915 01 Guðmundur Jón Sigms. 1853 hb  
 02 Jakobína Sigríður Jónsdóttir 1868 hfr  
 03 Jónfríður M.H. Guðmundsdóttir 1890 bþ  
 04 Sigurður A. Guðms. 1891 bþ  
 05 Kristján Guðmundsson 1892 bþ  
 06 Hagalín Guðmundsson 1895 bþ  
 07 Guðjón Guðmundsson 1898 bþ  
 08 Matthías Guðbjartur Guðmundsson 1899 bþ  
 10 María Guðmundsdóttir 1904 bþ  
 11 Sveinfríður G. Guðmd. 1908 bþ  
 12 Ingólfur Guðmundsson 1910 bþ
- Vi 1 1916 01 Guðmundur Jón Sigms. 1853 hb

- 02 Jakobína Sigríður Jónsdóttir 1868 hfr  
 03 Jónfríður M.H. Guðmundsdóttir 1890 bþ  
 04 Kristján Guðmundsson 1892 bþ  
 05 Guðmundur Hagalín Guðmundsson 1895 bþ  
 06 Guðjón Guðmundsson 1898 bþ  
 07 Matthías Guðbjartur Guðmundsson 1899 bþ  
 08 Guðrún Karólína Guðmundsdóttir 1901 bþ  
 09 María Guðmundsdóttir 1904 bþ  
 10 Sveinfríður G. Guðmd. 1908 bþ  
 11 Ingólfur Guðmundsson 1910 bþ
- Vi 1 1917 01 Guðmundur Jón Sigms. 1853 húbæ  
 02 Jakobína Sigríður Jónsdóttir 1868 húbæ  
 03 Kristján Guðmundsson 1892 bþ  
 04 Guðmundur Hagalín Guðmundsson 1895 bþ  
 05 Guðjón Guðmundsson 1898 bþ  
 06 Matthías Guðbjartur Guðmundsson 1899 bþ  
 07 Guðrún Karólína Guðmundsdóttir 1901 bþ  
 08 María Guðmundsdóttir 1904 bþ  
 09 Sveinfríður G. Guðmd. 1908 bþ  
 10 Ingólfur Guðmundsson 1910 bþ
- 1918 01 Guðmundur Jón Sigms. 1853 húbæ  
 02 Jakobína Sigríður Jónsdóttir 1868 húbæ  
 03 Kristján Guðmundsson 1892 bþ  
 04 Guðmundur Hagalín Guðmundsson 1895 bþ  
 05 Guðjón Guðmundsson 1898 bþ  
 06 Matthías Guðbjartur Guðmundsson 1899 bþ  
 07 Guðrún Karólína Guðmundsdóttir 1901 bþ  
 08 María Guðmundsdóttir 1904 bþ  
 09 Sveinfríður G. Guðmd. 1908 bþ  
 10 Ingólfur Guðmundsson 1910 bþ
- Vi 1 1919 01 Guðmundur Jón Sigms. 1853 húbæ  
 02 Jakobína Sigríður Jónsdóttir 1868 húbæ  
 03 Kristján Guðmundsson 1892 bþ  
 04 Guðjón Guðmundsson 1898 bþ  
 05 Matthías Guðbjartur Guðmundsson 1899 bþ  
 06 Guðrún Karólína Guðmundsdóttir 1901 bþ  
 07 Sveinfríður G. Guðmd. 1908 bþ  
 08 Ingólfur Guðmundsson 1910 bþ
- Vi 1 1920 01 Arnór Kristján Arnórsson 1887 húbæ  
 02 Jónfríður M.H. Guðmundsdóttir 1890 húbæ  
 03 Jón Guðmundur Arnórsson 1919 bþ  
 04 Jóhann Arnórsson 1920 bþ  
 05 Sveinfríður G. Guðmd. 1908 létt
- Vi 1 1921 01 Arnór Kristján Arnórsson 1887 húbæ  
 02 Jónfríður M.H. Guðmundsdóttir 1890 húbæ  
 03 Jón Guðmundur Arnórsson 1919 bþ  
 04 Jóhann Arnórsson 1920 bþ  
 05 Sveinn Gunnar Arnórsson 1921 bþ
- 06 Sveinfríður G. Guðmd. 1908 syhfr
- Vi 1 1922 01 Arnór Kristján Arnórsson 1887 húbæ  
 02 Jónfríður M.H. Guðmundsdóttir 1890 húbæ  
 03 Jón Guðmundur Arnórsson 1919 bþ  
 04 Jóhann Arnórsson 1920 bþ  
 05 Friðjón Friðriksson 1909 vidr  
 06 Ingólfur Guðmundsson 1910 vidr
- Vi 1 1923 01 Jónfríður M.H. Guðmd. 1890 ek bú  
 02 Jón Guðmundur Arnórsson 1919 bahe  
 03 Jóhann Arnórsson 1920 bahe  
 04 Arnfríður Kristín Arnórsdóttir 1923 bahe  
 05 Guðmundur Jón Sigmundsson 1853 fohe  
 06 Jakobína Sigríður Jónsdóttir 1868 fohe  
 07 Ingólfur Guðmundsson 1910 Sykhe  
 08 Kristján Guðmundsson 1892 Sykhe  
 09 Guðjón Guðmundsson 1898 Sykhe  
 10 Matthías Guðbjartur Guðmundss. 1899 Sykhe  
 11 María Guðmundsdóttir 1904 Sykhe
- Vi 1 1924 01 Guðjón Guðms. 1898 bó  
 02 Raket Katrín Jóna Jörundsdóttir 1900 kohs  
 03 Gísli Guðjón Guðjónsson 1924 bþ  
 04 Guðmundur Jón Sigmundsson 1853 fobó  
 05 Jakobína Sigríður Jónsdóttir 1868 fobó  
 06 Matthías Guðbjartur Guðmundsson 1899 brhb  
 07 Jón Guðmundur Arnórsson 1919 fóba  
 08 Ingólfur Guðmundsson 1910 brhús
- Vi 1 1925 01 Guðjón Guðms. 1898 hjbú  
 02 Raket Katrín Jóna Jörundsdóttir 1900 hjbú  
 03 Gísli Guðjón Guðjónsson 1924 bþ  
 04 Svanborg Guðjónsdóttir 1925 bþ  
 05 Guðmundur Jón Sigmundsson 1853 fobó  
 06 Jakobína Sigríður Jónsdóttir 1868 fobó  
 07 Ingólfur Guðmundsson 1910 Hjú  
 08 Jón Guðmundur Arnórsson 1919 fóba
- Vi 1 1926 01 Guðjón Guðms. 1898 hjbú  
 02 Raket Katrín Jóna Jörundsdóttir 1900 hjbú  
 03 Gísli Guðjón Guðjónsson 1924 bþ  
 04 Jón Guðmundur Arnórsson 1919 fóba  
 05 Jakobína Sigríður Jónsdóttir 1868 móhb  
 06 Ingólfur Guðmundsson 1910 Hjú
- Vi 1 1927 01 Guðjón Guðms. 1898 hjbú  
 02 Raket Katrín Jóna Jörundsdóttir 1900 hjbú  
 03 Gísli Guðjón Guðjónsson 1924 bþ  
 04 Guðmundur Hagalín 1927 bþ  
 05 Jakobína Sigríður Jónsdóttir 1868 móhb  
 06 Ingólfur Guðmundsson 1910 sykhb  
 07 Jón Guðmundur Arnórsson 1919 fóba

- 08 Guðrún Ebba Jörundsdóttir 1914 sykhfr  
09 Gunnar Jörundsson 1915 Léttihjú sykhfr
- Vi 1 1928 01 Guðjón Guðms. 1898 húbæ  
02 Rakei Katrín Jóna Jörundsdóttir 1900 húbæ  
03 Gísli Guðjón Guðjónsson 1924 bþ  
04 Guðmundur Hagalín 1927 bþ  
05 Jón Guðmundur Arnórsson 1919 fóba  
06 Jakobína Sigríður Jónsdóttir 1868 móhb  
07 Ingólfur Guðmundsson 1910 Hjú  
08 Guðrún Ebba Jörundsdóttir 1914 sykhfr  
09 Gunnar Jörundsson 1915 sykhfr
- Vi 1 1929 01 Guðjón Guðms. 1898 búa  
02 Rakei Katrín Jóna Jörundsdóttir 1900 búa  
03 Gísli Guðjón Guðjónsson 1924 bþ  
04 Guðmundur Hagalín 1927 bþ  
05 Eiríkur Sigurður Guðjónsson 1929 bþ  
06 Guðrún Ebba Jörundsdóttir 1914 Hjú  
07 Gunnar Jörundsson 1915 Hjú
- Vi 1 1930 01 Guðjón Guðms. 1898 húbæ  
02 Rakei Katrín Jóna Jörundsdóttir 1900 húbæ  
03 Gísli Guðjón Guðjónsson 1924 bþ  
04 Guðmundur Hagalín 1927 bþ  
05 Eiríkur Sigurður Guðjónsson 1929 bþ  
06 Guðrún Ebba Jörundsdóttir 1914 Hjú  
07 Gunnar Jörundsson 1915 Hjú
- Vi 1 1931 01 Guðjón Guðms. 1898 búhj  
02 Rakei Katrín Jóna Jörundsdóttir 1900 búhj  
03 Gísli Guðjón Guðjónsson 1924 bþ  
04 Guðmundur Hagalín 1927 bþ  
05 Eiríkur Sigurður Guðjónsson 1929 bþ  
06 Gunnar Jörundsson 1915 Hjú  
07 Gunnar Hallbjörn Guðmundsson 1922 töba
- Vi 1 1932 01 Guðjón Guðms. 1898 búhj  
02 Rakei Katrín Jóna Jörundsdóttir 1900 búhj  
03 Gísli Guðjón Guðjónsson 1924 bþ  
04 Guðmundur Hagalín 1927 bþ  
05 Eiríkur Sigurður Guðjónsson 1929 bþ  
06 Sigríður Jakobína Guðjónsdóttir 1932 bþ  
07 Gunnar Jörundsson 1915 Hjú  
08 Hallbjörn Guðmundsson 1916 Hjú
- Vi 1 1933 01 Guðjón Guðms. 1898 búhj  
02 Rakei Katrín Jóna Jörundsdóttir 1900 búhj  
03 Gísli Guðjón Guðjónsson 1924 bþ  
04 Guðmundur Hagalín 1927 bþ  
05 Eiríkur Sigurður Guðjónsson 1929 bþ  
06 Sigríður Jakobína Guðjónsdóttir 1932 bþ  
07 Gunnar Jörundsson 1915 Hjú

- Vi 1 1934 01 Guðjón Guðms. 1898 búhj  
02 Rakei Katrín Jóna Jörundsdóttir 1900 búhj  
03 Gísli Guðjón Guðjónsson 1924 bþ  
04 Guðmundur Hagalín 1927 bþ  
05 Eiríkur Sigurður Guðjónsson 1929 bþ  
06 Sigríður Jakobína Guðjónsdóttir 1932 bþ  
07 Guðberta Guðjónsdóttir 1934 bþ  
08 Gunnar Jörundsson 1915 Hjú

- Vi 1 1935 01 Guðjón Guðms. 1898 búhj  
02 Rakei Katrín Jóna Jörundsdóttir 1900 búhj  
03 Gísli Guðjón Guðjónsson 1924 bþ  
04 Guðmundur Hagalín 1927 bþ  
05 Eiríkur Sigurður Guðjónsson 1929 bþ  
06 Sigríður Jakobína Guðjónsdóttir 1932 bþ  
07 Guðberta Guðjónsdóttir 1934 bþ  
08 Gunnar Jörundsson 1915 Hjú

## Villingadalur 2

- Vi 2 1919 01 Arnór Kristján Arnórsson 1887 húbæ  
02 Margrét Guðmundsdóttir 1890 húbæ  
03 Jón Guðmundur Arnórsson 1919 bþ  
04 María Guðmundsdóttir 1904 Hjú

- Vi 2 1920 01 Sigurður Andrés Guðms. 1891 tóhj  
02 Jónína Þuríður Jónsdóttir 1885 tóhj  
03 Halldór Matthías Sigurðsson 1917 bþ  
04 Ragnar Jón Gunnar Sigurðsson 1920 bþ

- Vi 2 1921 01 Guðjón Guðms. 1898 húbæ  
02 Guðmundur Jón Sigmundsson 1853 húbæ  
03 Jakobína Sigríður Jónsdóttir 1868 fobó  
04 Matthías Guðbjartur Guðmundsson 1899 fobó  
05 Kristján Guðmundsson 1892 sykhb  
06 Guðrún Karólína Guðmundsdóttir 1901 sykhb  
07 María Guðmundsdóttir 1904 sykhb  
08 Ingólfur Guðmundsson 1910 sykhb

- Vi 2 1922 01 Guðjón Guðms. 1898 vala  
02 Matthías Guðbjartur Guðmundsson 1899 vala  
03 María Guðmundsdóttir 1904 vala  
04 Kristján Guðmundsson 1892 vala  
05 Guðmundur Jón Sigmundsson 1853 vala  
06 Jakobína Sigríður Jónsdóttir 1868 vala

## Villingadalur 3

Vi 3 1920 01 Guðjón Guðms. 1898 hb  
02 Guðmundur Jón Sigmundsson 1853 fobó  
03 Jakobína Sigríður Jónsdóttir 1868 fobó  
04 Matthías Guðbjartur Guðmundsson 1899 fobó  
05 Kristján Guðmundsson 1892 sykhb  
06 Guðrún Karólína Guðmundsdóttir 1901 sykhb  
07 María Guðmundsdóttir 1904 sykhb

Vi 3 1921 01 Sigurður Andrés Guðms. 1891 húbæ  
02 Jónína Þuríður Jónsdóttir 1885 húbæ  
03 Halldór Matthías Sigurðsson 1917 bþ  
04 Ragnar Jón Gunnar Sigurðsson 1920 bþ

## Eftirmáli

Tölvuskráð gagnasöfn gefa færi á margs konar úrvinnslu skrásetningaratriða.

Af föstum liðum hér í lokin er fyrst tafla yfir bæina (sbr. einnig inngang) og hefur hver bær sinn dálk. Í fyrstu línu er fjöldi færslna á hvern bæ árin 1880-1948 í Dýrafirði. Að jafnaði fer fjöldi þeirra eftir fjölda heimilisfólks sem er skráður í 2. línu töflunnar. Næstu þrjár línur eru einnig höfðatölur en síðan hlutfallstölur. Hlutfallstala barna er víðast há oft nálægt helmingi.

Í Dýrafirði voru lengst af skilgreindar 5 kirkjusóknir, manntalseiningar, í tveimur prestaköllum, Sandaprestakalli: Hrauns og Sandasókn. Í Dýrafjarðarþingum: Mýra-, Núps- og Sæbólssóknir. Eðlilegast hefði verið að tölvuskrá í hefti jafnmörg en þau hefðu þá orðið óþægilega misstór. Því var skipt í 10 einingar, hér kallaðar þyrpingar af svipaðri stærð.

Sá sem skráður var fyrstur á heimili sóknanna bar ábyrgð gagnvart presti á kristindómi og lestrarkunnáttu barnanna. Presturinn bar ábyrgð gagnvart biskupi. Framan af, um 1880, var ekki ástæða til að taka fram starf viðkomandi. Það var búskapur og sjósókn (útvegsbændur) nema í tilfellum prestsins og e.t.v. kaupmanns eða sýslumanns. Á sumum bæjum voru fleiri en ein hjón (fjölskylda, heimili) og voru á eftir húsráðanda skráð húshjón. Sjaldan þótti ástæða til að nefna starf húshjóna fremur en húsbænda. Með tímanum varð algengara að húsfólk flyttist í eigið hús, kallað tótmhús eða þurrabúð til marks um að það heimiliahald byggðist ekki á jarðnaði.

Sóknarmannatölin (prestarnir) gerðu ekki greinarmun á stöðu og starfi. Þetta tvennt blandast saman í bókhaldinu og gerir tölulega meðferð sóknarbornanna erfiðari en ella. Ljóst er að húsráðandi gat ýmist verið karl eða kona ef ekki hjón. Í flokkun þessarar tölvuskráningar eru þau kölluð húsbóndi og húsfreyja. Önnur hjón í sama heimilisfangi eru kölluð eiginmaður og eiginkona.

Ef starf fylgir skráningu prestsins er það fært í sérstakan dálk þótt presturinn geri það ekki í frumritinu. Bæði staða fólks og starfsheiti breyttust með tímanum. Vinnumaður varð verkamaður, ómagi varð fósturbarn, vinnukona varð húsmóðir o.s.frv.

Misjafnt var hversu sum stöðuheiti voru lengi eða oft viðhöfð, t.d. ekkja eða ekkill. Svipað var um börn. Hið almenna var að telja börn komin í fullorðinna manna tölu við fermingu. Þó var skráð „þeirra barn“ fram eftir öllum aldri ef ekki komu önnur stöðuheiti til. Hér í skránni er barn skráð til og með 14. árinu. Ef ekki kom annað til er hið fermda barn skráð dóttir ógift eða sonur ókvæntur uns önnur staða er skráð.

### Bæir sóknar / þyrpingar, fjöldi skráninga Fjöldi. Barna einstæðra mæðra og tókubarna.

Sæbólssókn	Háls	Hraun	Brekka	Álfad.	Ástún	Villd.	Sæból
Allar færslur	581	982	1081	140	118	623	1573
Allir íbúar, sálir	112	107	155	172	11	187	274
Öll börn 0-14 ára, sál.	51	55	65	86	8	45	113
Tökubörn sálir	2	15	10	7		5	23
Einst. mæðra sálir		3	4	6		9	5
Önnur börn sálir	49	37	51	73	8	31	85
% tókubarna	3,9	27,3	15,4	8,1	0,0	11,1	20,4
% barna einstæðra	0,0	5,5	6,2	7,0	0,0	20,0	4,4
% barna af öllum íb.	45,5	51,4	41,9	50,0	72,7	24,1	41,2
% töku og einst. Barna	3,9	32,7	21,5	15,1	0,0	31,1	24,8

Tafla 1

Listar heimilisfólks í talinu eru 9.736. Það helst í hendur við jafn mörg fyrstu sæti í skránum. Af þeim voru 319 sinnum einn í heimili undir ýmsum stöðuheitum en í þessu sambandi nefndir húsbóndi eða húsfreyja eins og aðrir í 1. Sæti. Fjölmörg önnur stöðuheiti líkrar merkingar innbyrðis voru samræmd í eitt. Með þetta allt í huga og ýmislegt fleira urðu hinar 73.515 færslur talsins að ýmsum flokkum eða

hópum. Ef frá er tekin skiptingin í karla (35.775) færslur og konur (37.740) eru börn fjölmennasti flokkurinn með 21.595 færslur. Færslutölur eru að sjálfsögðu annað en höfðatölur eða nöfn. Karlar

voru 2.361, konur 2.508 og börn 2.806 nöfn. Börn voru almennt ekki skráð sem vinnufólk en þó kemur það fyrir í 800 skráningartilfellum. Langflestar slíkar skráningar barna eru sem léttingur, næstflestar sem smala en allnokkrar þó vinnupilta, vinnustúlkur, vinnukonur og vinnumenn jafnvel þótt á barnsaldri væru. Af þessum 2.806 nöfnum á skrásetjari Aðalsteinn eitt með 9 skráningum á Núpi til ársins 1948 þegar skráningu var hætt á Núpi eins og annars staðar og Þjóðskrá með nafnúmerum og kennitölum tók við.

### Um mannfjölda

Undir lok 19. Aldar voru manntöl tekin á 10 ára fresti á vegum landsstjórnarinnar. Eftir sem áður skráðu prestar sóknarbörn sín. Tölur töflunnar eru skráningarfjöldi í sóknarmannatölunum.

Undir lok 19. Aldar voru manntöl tekin á 10 ára fresti á vegum

Íbúatölur, þróun						
Skráningar sóknarmannatala á manntalsárum						
	1890	1901	1910	1920	1930	1940
<b>9 Sæbólssókn</b>	<b>130</b>	<b>111</b>	<b>80</b>	<b>87</b>	<b>66</b>	<b>54</b>
Álfadalur 1	15	10	7	9	8	12
Álfadalur 2	7	9		7		
Álfadalur 3	10					
Ástún					5	6
Brekka SÆB 1	15	20	10	12	13	8
Brekka SÆB 2	9		10	2		
Háls 1	12	5	5	7		
Háls 2	5	9	4			
Hraun SÆB 1	20	17	13	14	11	6
Sæból SÆB 1	16	13	10	5	8	5
Sæból SÆB 2	11	16	7	2	5	8
Sæból SÆB 3				7	9	9
Sæból SÆB 4				6		
Villingadalur 1	10	12	14	5	7	
Villingadalur 2				4		
Villingadalur 3				7		
<b>Alls</b>	<b>130</b>	<b>111</b>	<b>80</b>	<b>87</b>	<b>66</b>	<b>54</b>

Tafla 2

landsstjórnarinnar. Eftir sem áður skráðu prestar sóknarbörn sín. Tölur töflunnar eru skráningarfjöldi í sóknarmannatölunum. Kirkjusóknin er kennd við Sæból, kirkjustaðinn og höfuðból sveitarinnar Ingjaldssands. Sæból var í fremstu röð býla í Dýrfirðingatali bæði í mesta fjölda heimilifólks og

eins í meðalfjölda allt tímabilið. Þar var þrífjöldi svo lengi sem sóknarmannatöl voru bókuð.

Oft var margbýlt á öllum bæjunum nema á Hrauni og Ástúni sem var nýbýli byggt eftir að sjósóknin var höfuðatvinnuvegur sóknarinnar.

Háls er farinn í eyði fyrir 1930 en Villingadalur fyrir 1940.

Enn er ein kona búsett á Sæbóli 2024.

Það sem í þessu hefti er kallað

„Hefti“ er nákvæmlega sama

manntalssvæði og Sæbólssókn

Hagstofunnar. Það þýðir að í Hagskinnu

eru manntalstölur þau ár sem eru í töflu 2.

Þar segir um mannfjölda í Manntalssókn:

1890	131
1901	108
1910	80
1920	86
1930	63
1940	54

Af þessu sést að almennt er lítil munur á hinum almennu manntölum landsstjórnarinnar íbúatölum sóknarmannatala þó oftast sé hann einhver. Dálítili kafla er um þetta í Núpsheftinu.

Um stöðu fólks á heimili og í samfélagi						
9 Sæbólssókn	1890	1900	1910	1920	1930	1940
1 Húsfreyja	8	8	8	12	8	7
1 Húsráðandi	10	9	7	11	8	7
1,1 Ekkja		1				
2 Ættingi	12	7	2	13	6	2
3 Tökubarn	1	5	1	4	2	2
4 Verkaþólk	43	22	12	3	3	
5 Skjólstæðingur	5	1	2	2		
6 Húsfólk	8	5	3	2		
7 Lausafólk	1					
8 Starfsheiti	2	2	2			
Barn	36	49	33	30	27	22
Dóttir ógift	1	3	4	3	7	5
Sonur ókvæntur	3	3	6	7	5	9
<b>Alls</b>	<b>130</b>	<b>115</b>	<b>80</b>	<b>87</b>	<b>66</b>	<b>54</b>

Tafla 3

Enn algengara var að hjón væru í húsmennsku neðar á lista heimilisfólks. Hver svo sem staða einstaklings að öðru leyti og hvar sem hann var í röð gat hann eða hún haft starfsheiti svo sem smiður eða sjómaður. Eiginkona slíks manns er í frumritinu oft skráð eiginkona en ella hans kona, húsfreyja eða húsfú. Húsbændur voru framan af jafnan bændur og sjósóknarar og það var ekki tekið fram við skráningu. Fremur fátítt var að menn væru skráðir bændur en þó kom það fyrir bæði efstu menn og neðar á lista heimilisfólks. Allt þetta dregur úr nákvæmni þessarar tilraunar til flokkunar. Fjöldmörg undirheiti eru undir sumum þessara flokka svo sem verkaþólks eða skjólstæðinga.

Með því að taka hjón út úr og flokka sérstaklega sést hvernig þær breyttu forsendur geta breytt niðurstöðum flokkunar í heild (Töflur 3 og 6 og 4 og 5.)

	1890	1901	1910	1920	1930	1940
<b>9 Sæbólssókn</b>	<b>28</b>	<b>25</b>	<b>17</b>	<b>25</b>	<b>16</b>	<b>14</b>
Húsbóndi	9	8	8	13	8	7
Húsfreyja	9	9	9	12	8	7
Eiginmaður	5	4				
Eiginkona	5	4				
<b>Alls</b>	<b>28</b>	<b>25</b>	<b>17</b>	<b>25</b>	<b>16</b>	<b>14</b>

Tafla 4

Taflan sýnir skiptingu heimilisfólks í hlutverk eða stöðu á heimilum svæðisins. Ýmis álitamál eru við slíka flokkun og þá fyrst þau að ekki var fullt samræmi í skráningu prestanna. Örugust var röðun fólks frá hinum efsta heimilisfólks, þ.e. nr. 1 sem skýlaust var húsráðandi. Hið venjulega var að maður og kona röðuðust númer 1 og 2 og voru saman skráð húsbændur. Öðru máli gegndi þegar annað þeirra féll frá eða einyrkjar af öðru tagi komu til. Algengast frávika var í þéttbýli þar sem ekki voru setnar jarðir heldur tómthús eða þurrabúðir. Húsráðendur slíkra heimila voru venjulegast skráðir húsfólk (ekki húsbændur).

	1890	1901	1910	1920	1930	1940
<b>9 Sæbólssókn</b>	<b>18</b>	<b>17</b>	<b>15</b>	<b>23</b>	<b>16</b>	<b>14</b>
1 Húsfreyja	8	8	8	12	8	7
1 Húsráðandi	10	9	7	11	8	7
<b>Alls</b>	<b>18</b>	<b>17</b>	<b>15</b>	<b>23</b>	<b>16</b>	<b>14</b>

Tafla 5



**Um breytta flokkun**

9 Sæbólssókn	1890	1900	1910	1920	1930	1940
1,1 Ekkja		1				
2 Ættingi	12	7	2	13	6	2
3 Tökubarn	1	5	1	4	2	2
4 Verkafólk	39	16	12	3	3	
5 Skjólstæðingur	5	1	2	2		
6 Húsfólk	4	1	2			
7 Lausafólk	1					
8 Starfsheiti	2	1	1			
Barn	36	49	33	30	27	22
Bústjórn		1				
Dóttir ógift	1	3	4	3	7	5
Eiginkona	4	5				
Eiginmaður	4	5				
Húsbóndi	9	8	8	13	8	7
Húsfreyja	9	9	9	12	8	7
Sonur ókvæntur	3	3	6	7	5	9
<b>Alls</b>	<b>130</b>	<b>115</b>	<b>80</b>	<b>87</b>	<b>66</b>	<b>54</b>

Tafla 6

Í töflum 4 og 5 hefur munurinn á þessu verið dreginn fram sérestaklega. Áhrifin á flokkun annarra koma fram í töflu 6 þar sem tölur t.d. um húsfólk eða verkafólk eru einnig líklegri til að breytast frá töflu 3 vegna þess að innan þessara flokka voru hjónabönd algeng.

Athyglisvert er að skoða þróun verkafólks frá 1890 til 1940. Tölur um ógiftar dætur eða ókvænta syni virðast hafa tilhneingingu til þess að þróast í aðra átt.

**Um yfirflokka heildarinnar**

Yfirflokkar	Skráningar
Húsbóndi	8.967
Húsfreyja	8.924
Sonur ókvæntur	4.414
Dóttir ógift	3.709
Barn	21.595
Ættingi	3.322
Húsfólk	1.345
Eiginmaður	1.641
Eiginkona	2.186
Ekkja	142
Húshjálp	55
Bústjórn	683
Starfsheiti	1.451
Tökubarn	3.027
Tökubarn fermt	67
Skjólstæðingur	696
Verkafólk	9.752
Lausafólk	1.210
Nám	315
Unnusta	14
<b>Alls</b>	<b>73.515</b>

Tafla 7

Yfirflokkar heildarsafnsins og færslutölur fyrir hvern þeirra eru skv. töflunni.

Í skráningu prestanna koma fyrir hundruð afbrigða stöðu og starfs. Lítil merkingarmunur er á mörgum þeirra og hefur þeim þá verið slegið saman. Þrátt fyrir það urðu flokkarnir miklu fleiri en fyrir var séð og varð þá úr að skrá undirflokka og jafnvel undirflokka þeirra.

**Undirflokka Starfsheita**

<b>8 Starfsheiti</b>		<b>1403</b>
Iðnaðarmenn		262
Bakari		13
Bókband		4
Handavinna		12
Járn og vél		87
Ljósmyndun		1
Málari		5
Múrari		4
Seglasaumari		1
Skipasmiður		1
Skósmíði		39
Söðlasmiður		11
Trésmíði		82
Úrsmiður		1
Verkamaður		1
<b>Opinberir</b>		<b>309</b>
Heilbrigðismál		104
Hreppur		23
Menntamál		159
Samgöngur		23
<b>Sjómenn</b>		<b>505</b>
Háseti		367
Skipstjóri		99
Stýrimaður		22
Vélstjóri		17
<b>Rekstur</b>		<b>327</b>
Afgreiðsla		247
Kaupmaður		23
Skrifstofa		13
Útgerð		26
Þjónusta		18
<b>Alls</b>		<b>1403</b>

Tafla 8

Yfirflokkurinn *starfsheiti* hefur 4 undirflokka, iðnaðarmenn (iðn), opinbera starfsmenn (opinberir), sjómenn og rekstur, Undir hann eru aðallega felldir þeir sem koma að verslun en þeir voru gjarnan atvinnurekendur í þorpum.

**Undirflokkar starfsheita**

Heild	Færslur
<b>Menntamál</b>	<b>336</b>
Kennari	179
Prestur	148
Söngstjóri	6
Bókavörður	3
<b>Alls</b>	<b>336</b>

Heild	Færslur
<b>Heilbrigðismál</b>	<b>146</b>
Ljós móðir	43
Læknir	69
Spítali	32
Hjúkrunarkona	2
<b>Alls</b>	<b>146</b>

Heild	Færslur
<b>Samgöngur</b>	<b>51</b>
Sími	38
Póstur	11
Vegamál	2
<b>Alls</b>	<b>146</b>

Töflur 9-11

Í flokknum opinberir eru sýndir þrjú undirflokkar en hinn fjórði kenndur við hreppinn án frekari skiptingar. Þar eru hins vegar stöðuheiti eins og: hreppstjóri, oddviti eða búfræðingur o.fl. álitamál. Þeir sem hafa færstar færslur eru oft á tíðum aðeins einn maður

